

# Staatskalender

|   |          |
|---|----------|
| <b>1 Bundesbehörden</b>                       | <b>6</b> |
| 1.1 Nationalrat                               | 6        |
| 1.2 Ständerat                                 | 6        |
| 1.3 Bundesrat                                 | 6        |
| <b>2 Kantonale Behörden</b>                   | <b>7</b> |
| 2.1 Kantonsrat                                | 7        |
| 2.1.1 Büro des Kantonsrats                    | 7        |
| 2.1.2 Gemeinde Zug (19)                       | 8        |
| 2.1.3 Gemeinde Oberägeri (4)                  | 8        |
| 2.1.4 Gemeinde Unterägeri (6)                 | 8        |
| 2.1.5 Gemeinde Menzingen (3)                  | 9        |
| 2.1.6 Gemeinde Baar (15)                      | 9        |
| 2.1.7 Gemeinde Cham (11)                      | 10       |
| 2.1.8 Gemeinde Hünenberg (5)                  | 10       |
| 2.1.9 Gemeinde Steinhausen (6)                | 10       |
| 2.1.10 Gemeinde Risch (7)                     | 11       |
| 2.1.11 Gemeinde Walchwil (2)                  | 11       |
| 2.1.12 Gemeinde Neuheim (2)                   | 11       |
| 2.1.13 Verteilung der Mandate nach Gemeinden  | 11       |
| 2.1.14 Staatswirtschaftskommission            | 12       |
| 2.1.15 Justizprüfungskommission               | 12       |
| 2.1.16 Konkordatskommission                   | 13       |
| 2.1.17 Redaktionskommission                   | 13       |
| 2.1.18 Kommission für Hochbau                 | 13       |
| 2.1.19 Kommission für Tiefbau und Gewässer    | 14       |
| 2.1.20 Kommission Raum Umwelt Verkehr         | 14       |
| 2.1.21 Kommission für Gesundheit und Soziales | 15       |

|          |  |            |
|----------|--|------------|
| 2.1.22   | Bildungskommission   | 15         |
| 2.2      | Vollziehende Gewalt  | 16         |
| 2.2.1    | Regierungsrat  | 16         |
| 2.2.2    | Landschreiber  | 17         |
| 2.2.3    | Staatskanzlei  | 18         |
| 2.2.4    | Direktion des Innern   | 26         |
| 2.2.5    | Direktion für Bildung und Kultur   | 46         |
| 2.2.6    | Volkswirtschaftsdirektion  | 75         |
| 2.2.7    | Baudirektion   | 100        |
| 2.2.8    | Sicherheitsdirektion   | 111        |
| 2.2.9    | Gesundheitsdirektion   | 126        |
| 2.2.10   | Finanzdirektion  | 137        |
| 2.2.11   | Kommissionen   | 150        |
| 2.2.12   | Staatliche Vertreter   | 160        |
| 2.3      | Rechtspflege   | 171        |
| 2.3.1    | Obergericht  | 172        |
| 2.3.2    | Kantonsgericht   | 175        |
| 2.3.3    | Strafgericht   | 178        |
| 2.3.4    | Staatsanwaltschaft   | 179        |
| 2.3.5    | Schlichtungsbehörde Arbeitsrecht   | 181        |
| 2.3.6    | Schlichtungsbehörde Arbeitsrecht für Streitigkeiten nach dem Gleichstellungsgesetz | 181        |
| 2.3.7    | Anwaltsprüfungskommission  | 182        |
| 2.3.8    | Aufsichtskommission über die Rechtsanwältinnen und Rechtsanwälte                   | 183        |
| 2.3.9    | Verwaltungsgericht   | 184        |
| 2.3.10   | Schätzungskommission   | 187        |
| 2.3.11   | Zwangsmassnahmengericht  | 188        |
| <b>3</b> | <b>Gemeindliche Behörden</b>   | <b>189</b> |
| 3.1      | Einwohnergemeinden   | 189        |
| 3.1.1    | Zug  | 189        |
| 3.1.2    | Oberägeri  | 205        |
| 3.1.3    | Unterägeri   | 209        |
| 3.1.4    | Menzingen  | 213        |
| 3.1.5    | Baar   | 217        |

|  |     |
|--|-----|
| 3.1.6 Cham   | 229 |
| 3.1.7 Hünenberg  | 236 |
| 3.1.8 Steinhausen  | 243 |
| 3.1.9 Risch  | 246 |
| 3.1.10 Walchwil  | 250 |
| 3.1.11 Neuheim   | 253 |
| 3.2 Bürgergemeinden  | 258 |
| 3.2.1 Zug  | 258 |
| 3.2.2 Oberägeri  | 258 |
| 3.2.3 Unterägeri   | 259 |
| 3.2.4 Menzingen  | 260 |
| 3.2.5 Baar   | 260 |
| 3.2.6 Cham   | 261 |
| 3.2.7 Hünenberg  | 262 |
| 3.2.8 Steinhausen  | 262 |
| 3.2.9 Risch  | 263 |
| 3.2.10 Walchwil  | 264 |
| 3.2.11 Neuheim   | 264 |
| 3.3 Kirchgemeinden   | 265 |
| 3.3.1 Vereinigung der Katholischen Kirchgemeinden des Kantons Zug VKKZ | 265 |
| 3.3.2 Zug  | 266 |
| 3.3.3 Oberägeri  | 267 |
| 3.3.4 Unterägeri   | 268 |
| 3.3.5 Menzingen  | 269 |
| 3.3.6 Baar   | 269 |
| 3.3.7 Cham-Hünenberg   | 270 |
| 3.3.8 Steinhausen  | 271 |
| 3.3.9 Risch  | 272 |
| 3.3.10 Walchwil  | 272 |
| 3.3.11 Neuheim   | 273 |
| 3.3.12 Evangelisch-reformierte Kirchgemeinde des Kantons Zug           | 274 |
| 3.4 Korporationsgemeinden  | 277 |
| 3.4.1 Zug  | 277 |
| 3.4.2 Oberägeri  | 278 |

|   |            |
|---|------------|
| 3.4.3 Unterägeri  | 279        |
| 3.4.4 Baar-Dorf   | 279        |
| 3.4.5 Allenwinden Grüt                                      | 280        |
| 3.4.6 Blickensdorf  | 281        |
| 3.4.7 Deinikon  | 281        |
| 3.4.8 Inwil   | 282        |
| 3.4.9 Hünenberg   | 282        |
| 3.4.10 Walchwil   | 283        |
| <b>4 Beauftragte der Kirchen</b>                            | <b>284</b> |
| 4.1 Römisch-katholische Kirche                              | 284        |
| 4.1.1 Bistum  | 284        |
| 4.1.2 Pfarrei Zug, St. Michael                              | 284        |
| 4.1.3 Pfarrei Zug, Gut Hirt                                 | 284        |
| 4.1.4 Pfarrei Zug, St. Johannes                             | 284        |
| 4.1.5 Pfarrei Oberwil, Bruder Klaus                         | 284        |
| 4.1.6 Pfarrei Oberägeri                                     | 284        |
| 4.1.7 Pfarrei Unterägeri                                    | 284        |
| 4.1.8 Pfarrei Menzingen                                     | 284        |
| 4.1.9 Pfarrei Baar  | 285        |
| 4.1.10 Pfarrei Allenwinden                                  | 285        |
| 4.1.11 Pfarrei Cham   | 285        |
| 4.1.12 Pfarrei Hünenberg                                    | 285        |
| 4.1.13 Pfarrei Steinhausen                                  | 285        |
| 4.1.14 Pfarrei Risch  | 285        |
| 4.1.15 Pfarrei Rotkreuz                                     | 285        |
| 4.1.16 Pfarrei Walchwil                                     | 285        |
| 4.1.17 Pfarrei Neuheim                                      | 285        |
| 4.2 Evangelisch-reformierte Kirche                          | 286        |
| 4.2.1 Evangelisch-reformierte Kirchgemeinde des Kantons Zug | 286        |
| <b>5 Urkundspersonen / Rechtsanwälte</b>                    | <b>287</b> |
| 5.1 Gemeindliche Beglaubigungspersonen                      | 287        |
| 5.1.1 Zug   | 287        |

|   |            |
|---|------------|
| 5.1.2 Oberägeri                             | 287        |
| 5.1.3 Unterägeri                            | 287        |
| 5.1.4 Menzingen                             | 287        |
| 5.1.5 Baar                                  | 287        |
| 5.1.6 Cham                                  | 288        |
| 5.1.7 Hünenberg                             | 288        |
| 5.1.8 Steinhausen                           | 288        |
| 5.1.9 Risch                                 | 288        |
| 5.1.10 Walchwil                             | 288        |
| 5.1.11 Neuheim                              | 288        |
| 5.2 Gemeindliche Urkundspersonen            | 289        |
| 5.2.1 Zug                                   | 289        |
| 5.2.2 Oberägeri                             | 289        |
| 5.2.3 Unterägeri                            | 289        |
| 5.2.4 Menzingen                             | 289        |
| 5.2.5 Baar                                  | 289        |
| 5.2.6 Cham                                  | 290        |
| 5.2.7 Hünenberg                             | 290        |
| 5.2.8 Steinhausen                           | 290        |
| 5.2.9 Risch                                 | 290        |
| 5.2.10 Walchwil                             | 290        |
| 5.2.11 Neuheim                              | 290        |
| 5.3 Rechtsanwälte im Anwaltsregister        | 291        |
| 5.4 Rechtsanwälte in der öffentlichen Liste | 292        |
| <b>6 Bevölkerungszahlen</b>                 | <b>293</b> |

# 1 Bundesbehörden

## 1.1 Nationalrat

2023/2026

Mitglied von Zug

Aeschi Thomas, lic.oec.HSG Harvard, SVP

Mitglied von Zug

Pfister Gerhard, Dr. phil.I, Die Mitte

Mitglied von Zug

Weichelt-Picard Manuela, ALG

## 1.2 Ständerat

2023/2026

Mitglied von Zug

Hegglin Peter, Die Mitte

Mitglied von Zug

Michel Matthias, FDP

## 1.3 Bundesrat

2025 - 2026

Bundespräsidentin

Keller-Sutter Karin, FDP.Die Liberalen, 2019

Vize-Bundespräsident

Parmelin Guy, SVP, 2016

Bundesrätin

Baume-Schneider Elisabeth, SP, 2023

Bundesrat

Cassis Ignazio, FDP.Die Liberalen, 2017

Bundesrat

Jans Beat, SP, 2024

Bundesrat

Pfister Martin, Die Mitte, 2019

Bundesrat

Rösti Albert, SVP, 2023

## 2 Kantonale Behörden

### 2.1 Kantonsrat

2023 / 2026

33. Legislaturperiode 2023 / 2026; 80 Mitglieder

#### 2.1.1 Büro des Kantonsrats

Amtsperiode 2025 - 2026

|  |                          |
|--|--------------------------|
| Kantonsratspräsident, FDP              | Moos Stefan              |
| Kantonsrats-Vizepräsidentin, Die Mitte | Bieri Anna               |
| Stimmzähler, SVP                       | Bundi Livio              |
| Stimmzählerin, SP                      | Yener Ronahi             |
| Fraktionschef FDP                      | Arnold Michael           |
| Fraktionschef SVP                      | Brunner Philip C.        |
| Fraktionschef SP                       | Iten Beat                |
| Fraktionschef Die Mitte Kanton Zug     | Iten Fabio               |
| Fraktionschefin ALG                    | Zimmermann Gibson Tabea  |
| Fraktionschef GLP                      | Zimmermann Martin        |
| Landschreiber                          | Moser Tobias             |
| Stv. Landschreiberin                   | Spillmann Siegwart Renée |

### 2.1.2 Gemeinde Zug (19)

|              |  |
|--------------|--|
| Kantonsrat   | Bruhin Gregor R., 1993, Unternehmer, 6300 Zug, SVP                                   |
| Kantonsrat   | Brunner Philip C., 1955, Berater, selbst., dipl. Hotelier EHL, 6300 Zug, SVP, 2011   |
| Kantonsrätin | Estermann Tabea, 1993, dipl. Wirtschaftsprüferin, 6300 Zug, GLP                      |
| Kantonsrat   | Felber Michael, 1964, Jurist / Berater, 6300 Zug, Die Mitte, 2020                    |
| Kantonsrat   | Franzini Luzian, 1996, Ökonom / Co-Generalsekretär, 6300 Zug, ALG, 2019              |
| Kantonsrätin | Gautier Joëlle, 1985, Projekt Manager Fintech Innovation + Regulation, 6300 Zug, GLP |
| Kantonsrätin | Gysel Barbara, 1977, Mitglied Geschäftsleitung, 6300 Zug, SP, 2008                   |
| Kantonsrat   | Hegglin Christian, 1975, Berufsschullehrer, 6300 Zug, SP, 2021                       |
| Kantonsrätin | Kremmel Corina, 1988, Polizistin, 6300 Zug, Die Mitte, 2024                          |
| Kantonsrätin | Küng Julia, 2001, Studentin Psychologie und Geschichte UZH, 6300 Zug, ALG            |
| Kantonsrat   | Leemann Rainer, 1985, Betriebswirtschafter, 6300 Zug, FDP, 2019                      |
| Kantonsrat   | Moos Adrian, 1969, Rechtsanwalt, 6340 Baar, FDP, 2019                                |
| Kantonsrat   | Moos Stefan, 1968, dipl. Bauingenieur FH, 6300 Zug, FDP, 2019                        |
| Kantonsrat   | Risi Adrian, 1962, Unternehmer, 6300 Zug, SVP, 2019                                  |
| Kantonsrat   | Rösli Patrick, 1974, dipl. Architekt FH SIA, 6300 Zug, Die Mitte, 2020               |
| Kantonsrat   | Schumpf Etienne, 1985, Head Brand Management, 6300 Zug, FDP                          |
| Kantonsrat   | Sivaganesan Rupan, 1981, Gruppenleiter NGO, 6300 Zug, SP, 2007                       |
| Kantonsrätin | Straub-Müller Vroni, 1963, Hebamme, 6317 Oberwil, CSP                                |
| Kantonsrätin | Zimmermann Gibson Tabea, 1970, Kantonsschullehrerin, 6300 Zug, ALG, 2019             |

### 2.1.3 Gemeinde Oberägeri (4)

|            |   |
|------------|---|
| Kantonsrat | Iten Andreas, 1994, Sozialpädagoge HF, 6315 Oberägeri, ALG                        |
| Kantonsrat | Iten Patrick, 1975, Projektleiter Tiefbau, 6315 Morgarten, Die Mitte, 2015        |
| Kantonsrat | Letter Peter, 1970, Unternehmer / Betriebswirtschafter, 6315 Oberägeri, FDP, 2015 |
| Kantonsrat | Wiser Raphael, 1976, Unternehmer, 6315 Oberägeri, SVP                             |

### 2.1.4 Gemeinde Unterägeri (6)

|              |   |
|--------------|---|
| Kantonsrat   | Arnold Jost jun., 1981, Baumeister, 6314 Unterägeri, FDP                  |
| Kantonsrat   | Iten Beat, 1958, Berufsberater, 6314 Unterägeri, SP, 2012                 |
| Kantonsrat   | Iten Fabio, 1991, Fachplaner Sicherheit, 6314 Unterägeri, Die Mitte, 2019 |
| Kantonsrat   | Iten Klemens, 1999, Student Robotik ETH, 6314 Unterägeri, GLP             |
| Kantonsrätin | Monney Esther, 1976, Köchin, 6314 Unterägeri, SVP, 2021                   |
| Kantonsrat   | Werner Thomas, 1972, Polizist, 6314 Unterägeri, SVP, 2011                 |

### 2.1.5 Gemeinde Menzingen (3)

|            |  |
|------------|--|
| Kantonsrat | Leuenberger Simon, 1998, Gemeindeschreiber Stv., 6313 Menzingen, Die Mitte |
| Kantonsrat | Magnusson Tom, 1973, Jurist, Risk Manager, 6313 Edlibach, FDP, 2019        |
| Kantonsrat | Nussbaumer Karl, 1964, Vertriebsleiter, 6313 Menzingen, SVP, 2003          |

### 2.1.6 Gemeinde Baar (15)

|              |   |
|--------------|---|
| Kantonsrat   | Andermatt Urs, 1969, El.Ing. HTL, 6340 Baar, FDP  |
| Kantonsrat   | Arnold Michael, 1987, Wirtschaftsprüfer, 6340 Baar, FDP, 2019   |
| Kantonsrätin | Arnold Mirjam, 1988, Rechtsanwältin, 6319 Allenwinden, Die Mitte, 2021  |
| Kantonsrat   | Bürgler Karl, 1977, Dipl. Bauingenieur FH, 6340 Baar, FDP   |
| Kantonsrat   | Egger Ivo, 1984, Umweltingenieur, Bahnmatt 15, ALG, 2018  |
| Kantonsrat   | Gössi Alois, 1959, Rentner / Betr. Oek HWW, 6340 Baar, SP, 2024   |
| Kantonsrat   | Gwerder Thomas, 1971, Treuhänder, 6340 Baar, Die Mitte  |
| Kantonsrat   | Küng Hans, 1990, Gebietsverantwortlicher, 6340 Baar, SVP, 2019  |
| Kantonsrat   | Lustenberger Andreas, 1986, Geschäftsleitungsmitglied CARITAS / Wirtschaftsgeograph MSc, 6340 Baar, ALG, 2013 |
| Kantonsrat   | Riboni Michael, 1984, Jurist / MLaw, 6340 Baar, SVP, 2015   |
| Kantonsrat   | Rogger Adrian, 1983, Service Partner Manager, 6340 Baar, SVP  |
| Kantonsrätin | Schmid-Häseli Barbara, 1980, Kommunikationsfachfrau, 6340 Baar, Die Mitte, 2016                               |
| Kantonsrat   | Wandfluh Oliver, 1969, Wirtschaftsinformatiker, 6340 Baar, SVP, 2011  |
| Kantonsrätin | Yener Ronahi, 2000, Volkswirtschaftsstudentin HSG / Studentische Mitarbeiterin, 6340 Baar, SP, 2021           |
| Kantonsrat   | Zimmermann Martin, 1978, BSc. Wirtschaftsinformatiker, 6340 Baar, GLP, 2019                                   |

### 2.1.7 Gemeinde Cham (11)

|              |  |
|--------------|--|
| Kantonsrat   | Alaj Drin, 1990, Politikwissenschaftler, 6330 Cham, SP, 2019                         |
| Kantonsrat   | Gander Thomas, 1984, El.-Ing. FH / MBA, 6330 Cham, FDP, 2015                         |
| Kantonsrat   | Grob Erich, 1971, Landwirt, 6330 Cham, Die Mitte                                     |
| Kantonsrätin | Hänel Annemarie, 1978, Holzbauingenieurin, , 6330 Cham, ALG, 2025                    |
| Kantonsrätin | Käch Manuela, 1975, Kommunikationsverantwortliche, 6330 Cham, Die Mitte, 2019        |
| Kantonsrätin | Michel Fabienne, 1991, Lebensmittelwissenschaftlerin, 6330 Cham, GLP                 |
| Kantonsrat   | Mösch Jean-Luc, 1966, Geschäftsführer / Lichtplaner, 6332 Hagendorn, Die Mitte, 2015 |
| Kantonsrätin | Nussbaumer Jill, 1993, Business Analyst, 6330 Cham, FDP, 2022                        |
| Kantonsrätin | Schmid Michèle , 1993, Primarlehrerin, 6330 Cham, SP                                 |
| Kantonsrat   | Villiger Hans-Jörg, 1975, Informatik Techniker TS, 6330 Cham, SVP, 2023              |
| Kantonsrätin | Wenzin Widmer Brigitte, 1969, Exportfachfrau / Bäuerin, 6330 Cham, SVP, 2019         |

### 2.1.8 Gemeinde Hünenberg (5)

|              |   |
|--------------|---|
| Kantonsrat   | Achermann Heinz, 1962, Betriebsökonom HWV, 6333 Hünenberg, Die Mitte, 2019                |
| Kantonsrat   | Affentranger Martin, 1976, Apotheker, 6331 Hünenberg, ALG                                 |
| Kantonsrätin | Bieri Anna, 1985, MSc in Mathematik, 6331 Hünenberg, Die Mitte, 2011                      |
| Kantonsrat   | Illi Jeffrey, 1987, Betriebswirtschafter, 6333 Hünenberg, SVP                             |
| Kantonsrätin | Maurenbrecher Eva, 1961, Chemie-Ingenieurin und Chemielehrerin, 6331 Hünenberg, FDP, 2021 |

### 2.1.9 Gemeinde Steinhausen (6)

|              |  |
|--------------|--|
| Kantonsrätin | Brüngger Carina, 1965, Geschäftsführerin Spitex Kanton Zug, 6312 Steinhausen, FDP  |
| Kantonsrat   | Bundi Livio, 1983, Rechtsanwalt, 6312 Steinhausen, SVP   |
| Kantonsrat   | Hausheer Martin, 1971, Geschäftsleiter eTeam plus AG, 6312 Steinhausen, Die Mitte  |
| Kantonsrätin | Jans Katharina, 1992, Gemüsegärtnerin, Birkenhaldenstrasse 19, ALG, 2024   |
| Kantonsrat   | Meierhans Thomas, 1963, Gärtnermeister / Betriebswirtschafter, 6312 Steinhausen, Die Mitte, 2015                                 |
| Kantonsrat   | Reinschmidt Mario, 1961, dipl. El. Ing. FH / Betriebsingenieur SIB / Leiter Unternehmensentwicklung, 6312 Steinhausen, FDP, 2019 |

### 2.1.10 Gemeinde Risch (7)

|              |  |
|--------------|--|
| Kantonsrat   | Balmer Kurt, 1962, lic.iur., Rechtsanwalt, 6343 Rotkreuz, Die Mitte, 2011                |
| Kantonsrat   | Ehrbar Alessandro  |
| Kantonsrat   | Franzini Konradin, 1998, Projektleiter, 6343 Rotkreuz, ALG, 2025                         |
| Kantonsrat   | Haslimann Alexander, 1974, Management Consultant, 6343 Rotkreuz, SVP                     |
| Kantonsrat   | Vogel Reto, 1986, Group Controller, 6343 Rotkreuz, GLP                                   |
| Kantonsrat   | Wiederkehr Roger, 1966, eidg. dipl. Ing. Maschinenbau FH, 6343 Rotkreuz, Die Mitte, 2015 |
| Kantonsrätin | Zimmermann Helene, 1966, Treuhänderin mit eidg. FA, 6343 Rotkreuz, FDP, 2019             |

### 2.1.11 Gemeinde Walchwil (2)

|            |   |
|------------|---|
| Kantonsrat | Lanz Christophe, 1985, Facility Manager, 6318 Walchwil, FDP   |
| Kantonsrat | Rust Peter, 1974, Unternehmer, 6318 Walchwil, Die Mitte, 2019 |

### 2.1.12 Gemeinde Neuheim (2)

|            |   |
|------------|---|
| Kantonsrat | Grond Flurin, 1973, Finanzanalytiker und Vermögensverwalter CIIA, 6345 Neuheim, FDP |
| Kantonsrat | Schweizer Emil, 1964, Unternehmer, 6345 Neuheim, SVP, 2019                          |

### 2.1.13 Verteilung der Mandate nach Gemeinden

[https://www.zg.ch/behoerden/staatskanzlei/kanzlei/abstimmungen-und-wahlen/wahlen-kr/archiv-2022/sc\\_hlussergebnisse-kr-22/mandatsverteilung/download](https://www.zg.ch/behoerden/staatskanzlei/kanzlei/abstimmungen-und-wahlen/wahlen-kr/archiv-2022/sc_hlussergebnisse-kr-22/mandatsverteilung/download)

## 2.1.14 Staatswirtschaftskommission

\* erweiterte Staatswirtschaftskommission

|           |                       |
|-----------|-----------------------|
| Präsident | Magnusson Tom         |
| Mitglied  | Brunner Philip C.     |
| Mitglied  | Felber Michael        |
| Mitglied  | Franzini Luzian       |
| Mitglied  | Iten Fabio            |
| Mitglied  | Leemann Rainer        |
| Mitglied  | Wandfluh Oliver       |
| Mitglied  | * Achermann Heinz     |
| Mitglied  | * Alaj Drin           |
| Mitglied  | * Arnold Michael      |
| Mitglied  | * Bruhin Gregor R.    |
| Mitglied  | * Estermann Tabea     |
| Mitglied  | * Gwerder Thomas      |
| Mitglied  | * Straub-Müller Vroni |
| Mitglied  | * Villiger Hans-Jörg  |

## 2.1.15 Justizprüfungskommission

\* erweiterte Justizprüfungskommission

|           |                         |
|-----------|-------------------------|
| Präsident | Werner Thomas           |
| Mitglied  | Arnold Mirjam           |
| Mitglied  | Balmer Kurt             |
| Mitglied  | Grond Flurin            |
| Mitglied  | Nussbaumer Jill         |
| Mitglied  | Riboni Michael          |
| Mitglied  | Zimmermann Gibson Tabea |
| Mitglied  | * Brüngger Carina       |
| Mitglied  | * Bundi Livio           |
| Mitglied  | * Franzini Konradin     |
| Mitglied  | * Gautier Joëlle        |
| Mitglied  | * Gössi Alois           |
| Mitglied  | * Hausheer Martin       |
| Mitglied  | * Lanz Christophe       |
| Mitglied  | * Leuenberger Simon     |

### 2.1.16 Konkordatskommission

|           |                      |
|-----------|----------------------|
| Präsident | Leuenberger Simon    |
| Mitglied  | Andermatt Urs        |
| Mitglied  | Balmer Kurt          |
| Mitglied  | Bundi Livio          |
| Mitglied  | Gautier Joëlle       |
| Mitglied  | Haslimann Alexander  |
| Mitglied  | Käch Manuela         |
| Mitglied  | Riboni Michael       |
| Mitglied  | Rogger Adrian        |
| Mitglied  | Schumpf Etienne      |
| Mitglied  | Straub-Müller Vroni  |
| Mitglied  | Wattenhofer Benedikt |
| Mitglied  | Wiederkehr Roger     |
| Mitglied  | Yener Ronahi         |
| Mitglied  | Zimmermann Helene    |

### 2.1.17 Redaktionskommission

|           |                 |
|-----------|-----------------|
| Präsident | Balmer Kurt     |
| Mitglied  | Arnold Michael  |
| Mitglied  | Michel Fabienne |

### 2.1.18 Kommission für Hochbau

|           |                     |
|-----------|---------------------|
| Präsident | Iten Beat           |
| Mitglied  | Affentranger Martin |
| Mitglied  | Arnold Jost jun.    |
| Mitglied  | Brunner Philip C.   |
| Mitglied  | Ehrbar Alessandro   |
| Mitglied  | Hänel Annemarie     |
| Mitglied  | Iten Patrick        |
| Mitglied  | Kremmel Corina      |
| Mitglied  | Lanz Christophe     |
| Mitglied  | Mösch Jean-Luc      |
| Mitglied  | Nussbaumer Karl     |
| Mitglied  | Reinschmidt Mario   |
| Mitglied  | Röösli Patrick      |
| Mitglied  | Schweizer Emil      |
| Mitglied  | Vogel Reto          |

### 2.1.19 Kommission für Tiefbau und Gewässer

|           |                       |
|-----------|-----------------------|
| Präsident | Risi Adrian           |
| Mitglied  | Andermatt Urs         |
| Mitglied  | Arnold Jost jun.      |
| Mitglied  | Brunner Philip C.     |
| Mitglied  | Bürgler Karl          |
| Mitglied  | Gander Thomas         |
| Mitglied  | Illi Jeffrey          |
| Mitglied  | Iten Fabio            |
| Mitglied  | Iten Patrick          |
| Mitglied  | Leuenberger Simon     |
| Mitglied  | Raud Malena           |
| Mitglied  | Schmid-Häseli Barbara |
| Mitglied  | Sivaganesan Rupan     |
| Mitglied  | Vogel Reto            |
| Mitglied  | Wattenhofer Benedikt  |

### 2.1.20 Kommission Raum Umwelt Verkehr

|           |                     |
|-----------|---------------------|
| Präsident | Meierhans Thomas    |
| Mitglied  | Felber Michael      |
| Mitglied  | Gander Thomas       |
| Mitglied  | Grob Erich          |
| Mitglied  | Haslimann Alexander |
| Mitglied  | Illi Jeffrey        |
| Mitglied  | Iten Andreas        |
| Mitglied  | Küng Julia          |
| Mitglied  | Letter Peter        |
| Mitglied  | Maurenbrecher Eva   |
| Mitglied  | Moos Adrian         |
| Mitglied  | Risi Adrian         |
| Mitglied  | Rust Peter          |
| Mitglied  | Sivaganesan Rupan   |
| Mitglied  | Zimmermann Martin   |

### 2.1.21 Kommission für Gesundheit und Soziales

|           |                      |
|-----------|----------------------|
| Präsident | Lustenberger Andreas |
| Mitglied  | Affentranger Martin  |
| Mitglied  | Arnold Mirjam        |
| Mitglied  | Bieri Anna           |
| Mitglied  | Brüngger Carina      |
| Mitglied  | Hegglin Christian    |
| Mitglied  | Kremmel Corina       |
| Mitglied  | Küng Hans            |
| Mitglied  | Lustenberger Andreas |
| Mitglied  | Michel Fabienne      |
| Mitglied  | Monney Esther        |
| Mitglied  | Nussbaumer Jill      |
| Mitglied  | Rösli Patrick        |
| Mitglied  | Schumpf Etienne      |
| Mitglied  | Villiger Hans-Jörg   |
| Mitglied  | Zimmermann Helene    |

### 2.1.22 Bildungskommission

|           |                         |
|-----------|-------------------------|
| Präsident | Letter Peter            |
| Mitglied  | Achermann Heinz         |
| Mitglied  | Bieri Anna              |
| Mitglied  | Bürgler Karl            |
| Mitglied  | Iten Klemens            |
| Mitglied  | Käch Manuela            |
| Mitglied  | Kretz Patrick           |
| Mitglied  | Maurenbrecher Eva       |
| Mitglied  | Monney Esther           |
| Mitglied  | Rogger Adrian           |
| Mitglied  | Schmid Michèle          |
| Mitglied  | Straub-Müller Vroni     |
| Mitglied  | Wenzin Widmer Brigitte  |
| Mitglied  | Wiederkehr Roger        |
| Mitglied  | Zimmermann Gibson Tabea |

## 2.2 Vollziehende Gewalt

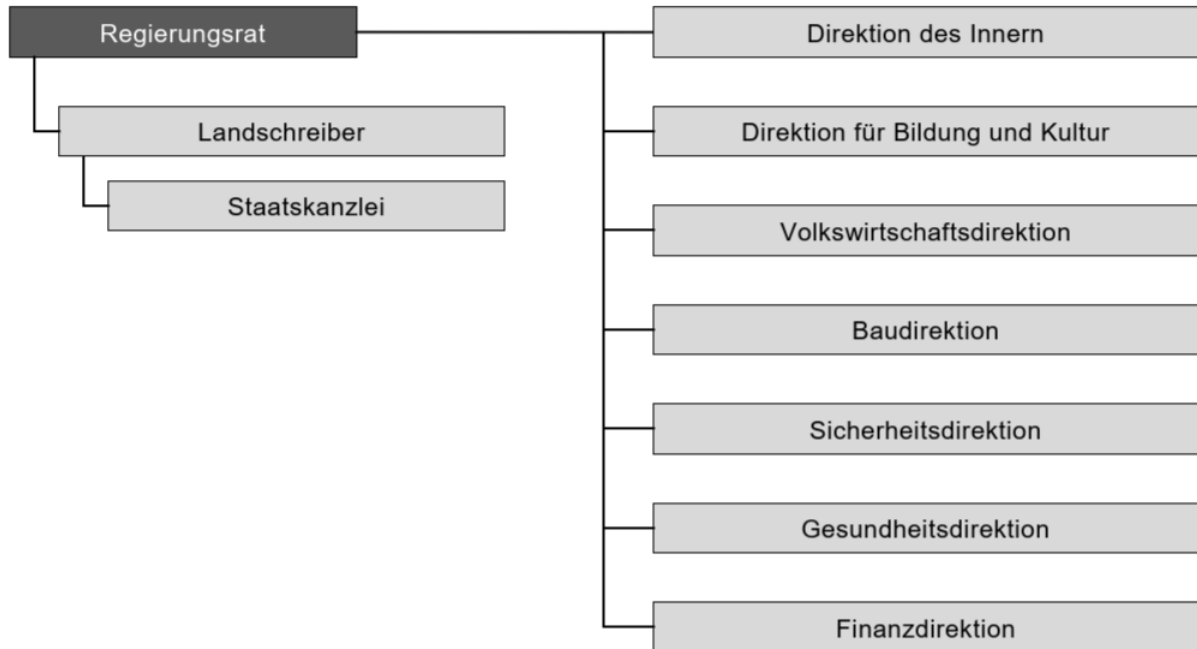

### 2.2.1 Regierungsrat

Landammann 2025 / 2026

Statthalter 2025 / 2026

Regierungsrätin

Regierungsrat

Regierungsrat

Regierungsrat

Regierungsrätin

Hostettler Andreas, Eidg. dipl. Elektroinstallateur, 1968, FDP

Weber Florian, Bachelor of Science ICT Business Solutions, 1981, FDP

Dittli Laura, Rechtsanwältin, 1991, Die Mitte

Hausheer Andreas, Betriebsökonom HWV, 1973, Die Mitte

2011, Schleiss Stephan, lic.oec.publ., 1972, SVP

2007, Tännler Heinz, lic.iur., Rechtsanwalt, 1960, SVP

Thalmann-Gut Silvia, Personalfachfrau, 1961, Die Mitte

## 2.2.2 Landschreiber

Seestrasse 2  
Postfach  
6301 Zug  
Tel. +41 41 594 11 11  
[zg.ch/landschreiber](http://zg.ch/landschreiber)

Seestrasse 2  
Postfach  
6301 Zug

Landschreiber  
Stv. Landschreiberin  
2. stv. Landschreiber

Moser Tobias  
Spillmann Siegwart Renée  
Fürrer Lukas

### 2.2.3 Staatskanzlei

Seestrasse 2  
6300 Zug  
Tel. +41 41 594 11 11  
[info@zg.ch](mailto:info@zg.ch)  
[zg.ch/staatskanzlei](http://zg.ch/staatskanzlei)

Postfach  
6301 Zug

Leiter Staatskanzlei / Landschreiber  
Stv. Landschreiberin

Moser Tobias  
Spillmann Siegwart Renée



\* Administrativ der Staatskanzlei zugeordnet

### 2.2.3.1 Rechtsdienst

Seestrasse 2  
Postfach  
6301 Zug  
Tel. +41 41 594 16 47  
[info@zg.ch](mailto:info@zg.ch)  
[zg.ch/kanzlei](http://zg.ch/kanzlei)

Seestrasse 2  
Postfach  
6301 Zug

Leiter Rechtsdienst

Giss Peter

### 2.2.3.2 Kanzlei

Seestrasse 2  
6300 Zug  
Tel. +41 41 594 11 11  
[info@zg.ch](mailto:info@zg.ch)  
[zg.ch/staatskanzlei](http://zg.ch/staatskanzlei)

Seestrasse 2  
Postfach  
6301 Zug

Amtsleiter / Generalsekretär der  
Staatskanzlei  
Stv. Amtsleiter

Fankhauser Laurent

Fuchs Andreas

### 2.2.3.2.1 Ausweisbüro

Seestrasse 2  
6300 Zug  
Tel. +41 41 594 11 40  
[pass@zg.ch](mailto:pass@zg.ch)  
[zg.ch/ausweise](http://zg.ch/ausweise) oder [zg.ch/pass](http://zg.ch/pass)

Seestrasse 2  
Postfach  
6301 Zug

|                  |                        |
|------------------|------------------------|
| Leiter           | Furrer Robin           |
| Stv. Leiter      | Troiano Antonio        |
| Sachbearbeiterin | Baumann Gisela         |
| Sachbearbeiterin | Blum Priska            |
| Sachbearbeiterin | Bürki Eveline          |
| Sachbearbeiterin | Frunz Eliane           |
| Sachbearbeiter   | Neuenschwander Cyrille |
| Sachbearbeiterin | Speck Sandra           |
| Sachbearbeiterin | Steffen Christine      |
| Sachbearbeiterin | Wüest Cornelia         |

#### 2.2.3.2.2 Dienste

Seestrasse 2  
6300 Zug  
Tel. +41 41 594 11 20  
[kanzlei.ska@zg.ch](mailto:kanzlei.ska@zg.ch)  
[zg.ch/staatskanzlei](http://zg.ch/staatskanzlei)

Seestrasse 2  
Postfach  
6301 Zug

|   |                           |
|---|---------------------------|
| Stv. Abteilungsleiterin /<br>Fachspezialistin               | Vock Joëlle               |
| Stv. Abteilungsleiter /<br>Rechnungsführer / Sachbearbeiter | Fassbind Ralph            |
| Sachbearbeiterin  | Arnold Andrea             |
| Sachbearbeiterin  | Jakupi Vlora              |
| Sachbearbeiterin  | Moser Simone              |
| Sachbearbeiterin  | Springfeld Sandra         |
| Assistentin Leitung Staatskanzlei,<br>Bereich Kantonsrat    | Inderbitzin-Bossard Karin |
| Assistentin Leitung Staatskanzlei,<br>Bereich Kantonsrat    | Landtwing Silvia          |
| Assistentin Leitung Staatskanzlei,<br>Bereich Regierungsrat | Arnold Salomé             |
| Assistentin Leitung Staatskanzlei,<br>Bereich Regierungsrat | Voney Rebekka             |
| Protokollführerin Kantonsrat                                | Locatelli Claudia         |
| Fachfrau Protokolldienst Kantonsrat                         | Stauffer Monica           |
| Fachfrau Protokolldienst Kantonsrat                         | Veit Brändli Karin        |

#### 2.2.3.2.3 Fachstelle Kommunikation

|                                   |                  |
|-----------------------------------|------------------|
| Leiterin Fachstelle Kommunikation | Kühn Alexandra   |
| Assistentin                       | Beck Lisa        |
| Projektleiterin                   | Reding Katharina |
| Fachperson                        | Schramm Anke     |

#### 2.2.3.2.4 Organisation

Seestrasse 2  
6300 Zug  
Tel. +41 41 594 11 11  
[betrieb.ska@zg.ch](mailto:betrieb.ska@zg.ch)  
[zg.ch/staatskanzlei](http://zg.ch/staatskanzlei)

Seestrasse 2  
Postfach  
6301 Zug

Stv. Amtsleiter / Leiter /  
Informatikbeauftragter

Stv. Leiter

Bereichsleiterin

Stv. Standesweibelin

Anwendungsbetreuerin

Sachbearbeiterin

Sachbearbeiterin

Projektleiter

Standesweibelin

Projektleiterin

Fuchs Andreas

Weber Anand

Vogel Natalie

Daseler Evelyne

Duss Pia

Halter Helena

Peyer Judith

Rölz Konrad

Schriber Pascale

Stocker Corine

### 2.2.3.3 Staatsarchiv

Aabachstr. 5  
6300 Zug  
Tel. +41 41 594 56 80  
[info.staatsarchiv@zg.ch](mailto:info.staatsarchiv@zg.ch)  
[zg.ch/staatsarchiv](http://zg.ch/staatsarchiv)

Aabachstr. 5  
Postfach  
6301 Zug

|  |                   |
|--|-------------------|
| Staatsarchivar   | Guggisberg Ernst  |
| Stv. Staatsarchivarin                                      | Schmid Brigitte   |
| Assistenz Amtsleitung und<br>Projektleitung                | Egli Viviane      |
| Archivar Einwohnergemeinden                                | Abicht Silvan     |
| Digitalisierung  | Acklin Gabriela   |
| Archivarin   | Akermann Martina  |
| Archivarin   | Amrhein Noemi     |
| Front Office   | Bösel Matthias    |
| IT-Service Manager   | Degiacomi Yves    |
| Archivar   | Döbeli Stephan    |
| Archivar Einwohnergemeinden                                | Fröhlich Steven   |
| Archivarin   | Gehrig Regina     |
| Fotorestauratorin  | Geiser Stephanie  |
| Archivar Einwohnergemeinden                                | Henggeler Fabian  |
| Archivar   | Hirth Christian   |
| Archivarin Einwohnergemeinden                              | Kleiner Sabine    |
| Archivar Einwohnergemeinden /<br>Archivar Kirchengemeinden | Marti Daniel      |
| Archivarin   | Ramseier Lydia    |
| Archivarin   | Schneider Anna    |
| Archivar   | Schnyder Michael  |
| Archivar Kirchengemeinden                                  | Taddei Alessandro |
| Archivarin   | Van Mullem Sylvia |
| Archivinformatiker   | Wehrle Marcel     |
| Archivarin   | Wieser Michaela   |
| Front Office   | Wigger Karnele    |
| Archivar Einwohnergemeinden                                | Winkler Christian |
| Archivarin   | Wolf Cornelia     |

#### 2.2.3.4 Datenschutzstelle\*

Seestrasse 2  
6300 Zug  
Tel. +41 41 594 31 00  
[datenschutz.zug@zg.ch](mailto:datenschutz.zug@zg.ch)  
[zg.ch/datenschutzstelle](http://zg.ch/datenschutzstelle)

\*administrativ der Staatskanzlei zugeordnet

Seestrasse 2  
Postfach  
6301 Zug

|                            |                      |
|----------------------------|----------------------|
| Datenschutzbeauftragte     | Jöhri Yvonne Bettina |
| Jur. Mitarbeiterin         | Andres Christine     |
| Juristischer Mitarbeiter   | von Rotz Manuel      |
| IT-Sicherheitsbeauftragter | Heinzer Stefan       |
| Fachmitarbeiterin          | Locatelli Claudia    |
| Fachmitarbeiterin          | Willimann Nadine     |

#### 2.2.3.5 Ombudsstelle\*

Alpenstrasse 14  
6300 Zug  
Tel. +41 41 711 71 45  
[ombudsstelle@zg.ch](mailto:ombudsstelle@zg.ch)  
[ombudsstelle-zug.ch](http://ombudsstelle-zug.ch)

\*administrativ der Staatskanzlei zugeordnet

Alpenstrasse 14  
6300 Zug

|               |                          |
|---------------|--------------------------|
| Ombudsfrau    | Zürcher Bernadette       |
| Mitarbeiterin | Seger Niederhauser Edith |
| Mitarbeiter   | Vanza Markus             |

#### 2.2.3.6 Sekretariat Justizprüfungskommission\*

\*administrativ der Staatskanzlei zugeordnet

Generalsekretärin / Jur. Mitarbeiterin    Bulgheroni Bianca

## 2.2.4 Direktion des Innern

Neugasse 2  
6300 Zug  
Tel. +41 41 594 24 00  
[info.dis@zg.ch](mailto:info.dis@zg.ch)  
[zg.ch/inneres](http://zg.ch/inneres)

Postfach  
6301 Zug

Vorsteher  
Stellvertreterin

Hostettler Andreas  
Thalmann-Gut Silvia



\* Das Präsidium und die Mitglieder der KESB werden vom Regierungsrat angestellt

#### 2.2.4.1 Direktionssekretariat

Neugasse 2  
Postfach  
6301 Zug  
Tel. +41 41 594 24 00  
[info.dis@zg.ch](mailto:info.dis@zg.ch)  
[zg.ch/inneres](http://zg.ch/inneres)

Neugasse 2  
Postfach  
6301 Zug

|   |                            |
|---|----------------------------|
| Generalsekretärin                             | Feh Séverine               |
| Stv. Amtsleiterin / Stv.<br>Generalsekretärin | Leemann Manuela            |
| Direktionsrechnungsführerin                   | Binzegger Scheffrahn Anita |
| Sekretärin / Rechnungsführerin                | Bissig Priska              |
| Wissenschaftliche Mitarbeiterin               | Furrer Jacqueline          |
| Kommunikationsbeauftragter                    | Langhart Lukas             |
| Grundbuch- und Notariatsinspektor             | Merk Christoph             |
| Leiterin Zentrale Dienste                     | Tanner Patricia            |

##### 2.2.4.1.1 Rechtsdienst

|  |                  |
|--|------------------|
| Abteilungsleiterin / Stv.<br>Generalsekretärin | Leemann Manuela  |
| Stv. Abteilungsleiter / Jur. Mitarbeiter       | Striegl Michael  |
| Jur. Mitarbeiter                               | Bodmer Rudolf    |
| Jur. Mitarbeiterin                             | Glaus Lea        |
| Jur. Mitarbeiter                               | Grämiger Felix   |
| Jur. Mitarbeiterin                             | Inderkum Desirée |
| Jur. Mitarbeiterin                             | Pavlovic Ana     |
| Jur. Mitarbeiterin                             | Rüfli Jacqueline |

#### 2.2.4.1.2 Zivilstands- und Bürgerrechtsdienst

Neugasse 2  
Postfach  
6301 Zug  
+41 41 594 39 00  
[info.zibu@zg.ch](mailto:info.zibu@zg.ch)  
[zg.ch/buerger](http://zg.ch/buerger)

Neugasse 2  
Postfach  
6301 Zug

|   |                  |
|---|------------------|
| Abteilungsleiterin                            | Inglin Silvia    |
| Stv. Abteilungsleiterin /<br>Sachbearbeiterin | Alp Susanna      |
| Sachbearbeiterin                              | Lipp Michèle     |
| Sachbearbeiterin                              | Wallner Petra    |
| Sachbearbeiterin                              | Carcangiu Amélie |

#### 2.2.4.2 Amt für Grundbuch und Geoinformation

Aabachstrasse 5  
Postfach  
6301 Zug  
Tel. +41 41 594 56 00  
[info.agg@zg.ch](mailto:info.agg@zg.ch)  
[zg.ch/agg](http://zg.ch/agg)

Aabachstrasse 5  
Postfach  
6301 Zug

|  |                      |
|--|----------------------|
| Amtsleiter                                 | Hess Markus          |
| Stv. Amtsleiter                            | Jörimann Reto        |
| Informatikkoordinator /<br>Rechnungsführer | Müller Marco         |
| Informatikkoordinator                      | Freitag Hansueli     |
| Informatikkoordinatorin                    | Sinnathurai Sharmiya |
| Sachbearbeiterin                           | Gerginova Vanessa    |
| Sachbearbeiterin                           | Köstler Nicole       |
| Sachbearbeiterin                           | Kronenberg Mariette  |

#### 2.2.4.2.1 Geoinformation

Aabachstrasse 5  
Postfach  
6301 Zug  
Tel. +41 41 594 56 00  
[geoportal.gis@zg.ch](mailto:geoportal.gis@zg.ch)  
[zg.ch/agg](http://zg.ch/agg)

Aabachstrasse 5  
Postfach  
6301 Zug

|   |                  |
|---|------------------|
| Abteilungsleiter  | Dolder Lorenz    |
| Fachspezialist Geoinformation /<br>Abteilungsleiter STV | Fürer Dominik    |
| Fachspezialist Geoinformation                           | Arnet Pascal     |
| Fachspezialistin Geoinformation                         | Braun Myriam     |
| ICT System Engineer                                     | Carmody Nicolas  |
| Fachspezialist Geoinformation                           | Füglister Beat   |
| Fachspezialist Geoinformation /<br>Berufsbildner        | Konrad Alexander |
| Projektleiter   | Sieber Christian |
| Fachspezialistin Geoinformation                         | Winter Eva       |

#### 2.2.4.2.2 Grundbuch

Aabachstrasse 5  
Postfach  
6301 Zug  
Tel.+41 41 594 56 00  
[info.agg@zg.ch](mailto:info.agg@zg.ch)  
[zg.ch/agg](http://zg.ch/agg)

Aabachstrasse 5  
Postfach  
6301 Zug

|  |                     |
|--|---------------------|
| Abteilungsleiterin /<br>Grundbuchverwalterin   | Gajski Gabriela     |
| Stv. Abteilungsleiterin / Stv.<br>Grundbuchverwalterin / Fachperson<br>Immobiliarsachenrecht | Schneebeli Cornelia |
| Fachspezialist / Urkundsperson   | Abächerli Reto      |
| Sachbearbeiterin   | Böhringer Claudia   |
| Sachbearbeiter   | Cetin Harun         |
| Sachbearbeiterin   | Clasadonte Elena    |
| Sachbearbeiterin   | Dill-Bieri Vanessa  |
| Fachspezialistin<br>Immobiliarsachenrecht  | Loretz Jacqueline   |
| Fachspezialistin<br>Immobiliarsachenrecht  | Pengic Ajla         |
| Fachspezialist<br>Immobiliarsachenrecht /<br>Urkundsperson                                   | Sigrist Patrick     |
| Sachbearbeiterin   | Velaj Pajtime       |

#### 2.2.4.2.2.1 Eintragungswesen

|                                  |                 |
|----------------------------------|-----------------|
| Leiterin Eintragungswesen        | Jahn Sissy      |
| Sachbearbeiterin / Urkundsperson | Betschart Tania |
| Sachbearbeiterin                 | Born Sandra     |
| Sachbearbeiter                   | Gamma Roger     |
| Sachbearbeiterin                 | Schüpfer Karin  |

#### 2.2.4.2.2.2 Systematische Grundbuchbereinigung

|  |                       |
|--|-----------------------|
| Leiter / Jur. Mitarbeiter /<br>Bereinigungsbeamter | Kälin Marco           |
| Sachbearbeiter / Urkundsperson                     | Marty Markus          |
| Sachbearbeiterin                                   | Theiler Franziska     |
| Sachbearbeiterin                                   | Zehnder-Tosic Brigita |

#### 2.2.4.2.3 Vermessung

Aabachstrasse 5  
Postfach  
6301 Zug  
Tel. +41 41 594 56 00  
[info.agg@zg.ch](mailto:info.agg@zg.ch)  
[zg.ch/agg](http://zg.ch/agg)

Aabachstrasse 5  
Postfach  
6301 Zug

|                                       |                 |
|---------------------------------------|-----------------|
| Abteilungsleiter / Kantonsgeometer    | Jörimann Reto   |
| Stv. Abteilungsleiter / Projektleiter | Meyer Willy     |
| Fachspezialist Geoinformation         | Mäder Urs       |
| Fachspezialist Geoinformation         | Amrein Severin  |
| Fachspezialist Geoinformation         | Pude Yannik     |
| Mitarbeiter                           | Schatt Stefan   |
| Vermessungstechniker                  | Stierli Andreas |

#### 2.2.4.3 Sozialamt

Neugasse 2  
Postfach  
6301 Zug  
Tel. +41 41 594 39 00  
[sozialamt@zg.ch](mailto:sozialamt@zg.ch)  
[zg.ch/sozialamt](http://zg.ch/sozialamt)

Neugasse 2  
Postfach  
6301 Zug

|                   |                            |
|-------------------|----------------------------|
| Amtsleiter        | Ziegler Stefan             |
| Stv. Amtsleiterin | Binzegger Scheffrahn Anita |

#### 2.2.4.3.1 Zentrale Dienste

|  |                            |
|--|----------------------------|
| Leiterin Zentrale Dienste                  | Binzegger Scheffrahn Anita |
| Controller                                 | Aydin Furkan               |
| Empfangsmitarbeiterin                      | Kuster Susanne             |
| Empfangsmitarbeiter                        | Lo Casale Enzo             |
| Personalfachfrau                           | Mandri-Bossart Yvonne      |
| Sachbearbeiterin                           | Müller Sabrina             |
| Fachverantwortlicher Strategie und Politik | Patry Eric                 |
| Controllerin                               | Scharrer Isabell           |
| Sachbearbeiterin                           | Sennrich Markéta           |
| Personalfachfrau                           | Stalder Eveline            |

#### 2.2.4.3.2 Gesellschaft

Neugasse 2  
Postfach  
6301 Zug  
Tel. +41 41 594 39 00  
[sozialamt@zg.ch](mailto:sozialamt@zg.ch)  
[zg.ch/sozialamt](http://zg.ch/sozialamt)

Neugasse 2  
Postfach  
6301 Zug

|   |                  |
|---|------------------|
| Abteilungsleiterin Gesellschaft                                   | Schwager Claudia |
| Stv. Abteilungsleiterin / Fachperson<br>Soziales und Gesellschaft | Gasser Nadja     |
| Fachverantwortliche Integration                                   | Curjel Stephanie |
| Fachperson Soziales und<br>Gesellschaft                           | Dietiker Monika  |
| Fachverantwortlicher Sozialhilfe                                  | Hauser Thomas    |
| Fachverantwortliche Kind, Jugend,<br>Familie                      | Tschudin Annette |

#### 2.2.4.3.3 Behinderung und Betreuungsleistungen

Neugasse 2  
Postfach  
6301 Zug  
Tel. +41 41 594 39 00  
[sozialamt@zg.ch](mailto:sozialamt@zg.ch)  
[zg.ch/sozialamt](http://zg.ch/sozialamt)

Neugasse 2  
Postfach  
6301 Zug

|  |                    |
|--|--------------------|
| Abteilungsleiterin                                       | Müller-Rüegg Anita |
| Fachverantwortliche Behinderung<br>und Projektmanagement | Botta Ildiko       |
| Sachbearbeiterin individuelle KÜG                        | Filiz Asli         |
| Beauftragte für Behindertenrechte                        | Giger Adelheid     |
| Fachverantwortlicher Bewilligung<br>und Aufsicht         | Güney Urs          |
| Sachbearbeiterin IVSE                                    | Jänicke Kerstin    |
| Fachverantwortliche Grundlagen und<br>Projekte           | Lehner Gitta       |

#### 2.2.4.3.4 Soziale Dienste Asyl

Neugasse 1  
Postfach  
6301 Zug  
Tel. +41 41 594 48 00  
[info.asyl@zg.ch](mailto:info.asyl@zg.ch)  
[zg.ch/sozialamt](http://zg.ch/sozialamt)

Neugasse 1  
Postfach  
6301 Zug

|                  |                   |
|------------------|-------------------|
| Abteilungsleiter | Murbach Christian |
|------------------|-------------------|

#### 2.2.4.3.4.1 Zentrale Dienste

|                               |                         |
|-------------------------------|-------------------------|
| Co-Leiter                     | Amirthalingam Swisjan   |
| Co-Leiterin                   | De Almeida Campos Irené |
| Empfangsmitarbeiterin         | Castellazzi Ladina      |
| Sachbearbeiterin              | Eckert Emilia           |
| Sachbearbeiterin              | Gajic Olivera           |
| Sachbearbeiterin              | Hotz Claudia            |
| Sachbearbeiterin              | Knecht Gwendolyn        |
| Verantwortlicher Fachsoftware | Lauber Jörg Walter      |
| Sachbearbeiter                | Lendt Clemens           |
| Sachbearbeiterin              | Nielsen Edith           |
| Sachbearbeiterin              | Rogenmoser Tanja        |
| Sachbearbeiter                | Saleh Abdelkarim        |

#### 2.2.4.3.4.2 Integration und Fallführung

|                |                  |
|----------------|------------------|
| Bereichsleiter | Hermann Matthias |
|----------------|------------------|

#### Administration integrierte Fallführung

|                                 |                        |
|---------------------------------|------------------------|
| Teamleiter                      | Gamma Simon            |
| Fachspezialist Sozialhilferecht | Erdem Yunus Emre       |
| Sachbearbeiter                  | Arnet René             |
| Sachbearbeiterin                | Bernich Artar          |
| Sachbearbeiterin                | Denieva Linda          |
| Sachbearbeiter                  | Herud Andrzej Jan      |
| Sachbearbeiterin                | Lehr Jolanda           |
| Sachbearbeiterin                | Miran Ferda            |
| Sachbearbeiterin                | Negussie-Straub Tigist |
| Sachbearbeiterin                | Rogado Carmen          |
| Sachbearbeiter                  | Sadeghian Mohammad Ali |
| Sachbearbeiter                  | Säuberli Aurel         |
| Sachbearbeiterin                | Schnarwiler Stefanie   |
| Sachbearbeiter                  | Shirzad Abdul Ahad     |
| Sachbearbeiterin                | Thürkauf Flavia        |
| Sachbearbeiterin                | Quien Aline            |

## Berufliche Integration

|                  |                     |
|------------------|---------------------|
| Teamleiter       | Schalch Christian   |
| Case Manager     | Carrara Moreno      |
| Case Managerin   | Fries Hutter Diana  |
| Case Managerin   | Knüsel Vera         |
| Case Managerin   | van Orsouw Marielle |
| Sozialarbeiterin | Bättig Anna         |
| Sozialarbeiterin | Dängeli Monika      |

## Freiwilligenkoordination

|                  |               |
|------------------|---------------|
| Sachbearbeiterin | Amstad Nicole |
|------------------|---------------|

## Sozialberatung Team 1

|                  |                          |
|------------------|--------------------------|
| Teamleiterin     | Petrovic Alexandra       |
| Sozialarbeiterin | Angelovic Sandra         |
| Sozialarbeiterin | Balmer Josseline Kristel |
| Sozialarbeiter   | Beel Raimond             |
| Sozialarbeiterin | Schellenberg Sabrina     |

## Sozialberatung Team 2

|                    |                    |
|--------------------|--------------------|
| Teamleiterin       | Hertig Tanja       |
| Sozialarbeiter     | Bhend Marc-Stephan |
| Sozialarbeiterin   | Binzegger Sara     |
| Sozialarbeiterin   | Keel Denise        |
| Migrationsfachmann | Latifi Agim        |
| Sozialarbeiterin   | Niggli Ladina Lea  |
| Sozialarbeiterin   | Rahu Nattaliya     |
| Sozialarbeiter     | Parlevliet Jan     |

## Wohnbegleitung

|                                  |                   |
|----------------------------------|-------------------|
| Teamleiter                       | Becic Almir       |
| Fachmitarbeiterin Wohnbegleitung | Aeberhard Kathrin |
| Mitarbeiter Wohnbegleitung       | Prenaj Artan      |

## 2.2.4.3.4.3 Unterbringung und Betreuung

|                |                  |
|----------------|------------------|
| Bereichsleiter | Vescovi Sandro   |
| Leiter         | Bühler Sebastian |

## Team Gesundheit

|                        |                  |
|------------------------|------------------|
| Co-Leitung Gesundheit  | Lerch Jasmina    |
| Co-Leitung Gesundheit  | Weidmann Sandra  |
| Fachfrau Gesundheit    | Dubacher Céline  |
| Fachmann Gesundheit    | Grba Luka        |
| Fachfrau Gesundheit    | Lieschnegg Helga |
| Gesundheitsbeauftragte | Nastase Manuela  |
| Fachfrau Gesundheit    | Redzepe Muaza    |
| Fachfrau Gesundheit    | Tschabold Angela |

## Liegenschaften

|                            |                   |
|----------------------------|-------------------|
| Teamleiter                 | Bozic Ivan        |
| Mitarbeiter Liegenschaften | Betschart German  |
| Mitarbeiter Liegenschaften | Caspani Pierluigi |
| Mitarbeiter Liegenschaften | Jenny André       |
| Mitarbeiter Liegenschaften | Vasic Aleksandar  |
| Mitarbeiter Liegenschaften | Volic Robert      |

## Durchgangsstation Zug

Artherstrasse 27  
6300 Zug  
Tel. +41 41 594 48 48

Artherstrasse 27  
6300 Zug

|        |                    |
|--------|--------------------|
| Leiter | Rüedi Titus Pascal |
|--------|--------------------|

## Unterkunft altes Kantonsspital

|        |                |
|--------|----------------|
| Leiter | Szeless Stefan |
|--------|----------------|

## Unterkunft Choller, Zug

|        |                |
|--------|----------------|
| Leiter | Timoumi Lamjed |
|--------|----------------|

## Unterkunft Lorzenmatt, Zug

|        |                     |
|--------|---------------------|
| Leiter | Hochstrasser Tobias |
|--------|---------------------|

## Unterkunft Maria vom Berg, Menzingen

|          |               |
|----------|---------------|
| Leiterin | Kilic Incilay |
|----------|---------------|

Unterkunft Waldheim, Risch

Leiter Tahiri Astrit

Unterkunft Wiesengrund, Oberägeri

Leiterin Nef Gabriela

2.2.4.3.4.4 Fachstab SDA

|                                   |                       |
|-----------------------------------|-----------------------|
| Fachspezialistin Kind und Familie | Brand Petra           |
| Fachspezialist                    | Corredera Payo Miguel |
| Fachspezialist                    | Holzer Tobias         |
| Fachspezialist                    | Russo Stefano         |

2.2.4.4 Amt für Denkmalpflege und Archäologie

Hofstrasse 15  
6300 Zug  
Tel. +41 41 594 28 28  
[info.ada@zg.ch](mailto:info.ada@zg.ch)  
[zg.ch/ada](http://zg.ch/ada)

Hofstrasse 15  
6300 Zug

|   |                 |
|---|-----------------|
| Amtsleiterin / Kt. Denkmalpflegerin /<br>Kantonsarchäologin | Artho Karin     |
| Leiterin Amtssekretariat /<br>Rechnungsführerin             | Gallo Mirjam    |
| Fachperson Organisation und<br>Kommunikation                | Gubser Sina     |
| Amtssekretärin  | Semeraro Franca |

#### 2.2.4.4.1 Archiv und Funde

|  |                      |
|--|----------------------|
| Abteilungsleiterin                                     | Roth Heege Eva       |
| Stv. Abteilungsleiterin, Konservatorin / Restauratorin | Ellend Wittwer Maria |
| Sachbearbeiterin Fundlabor                             | Ackermann Margrit    |
| Informationswissenschaftlerin                          | Bertini Sara         |
| Sachbearbeiterin Fundlabor                             | Birrer Delia         |
| Informations- und Dokumentationspezialistin            | Eberli Adriana       |
| Sachbearbeiter Fundlabor                               | Greppi Michael       |
| Wissenschaftliche Illustratorin / Zeichnerin           | Kläui Eva            |
| Sachbearbeiterin Fundlabor                             | Mattes Jill          |
| Wissenschaftlicher Illustrator / Zeichner              | Pungitore Salvatore  |
| ICT Spezialist   | Wolfsberger Elias    |

#### 2.2.4.4.2 Baubegleitung Denkmalpflege

|                               |                      |
|-------------------------------|----------------------|
| Abteilungsleiterin            | Köth Anke            |
| Sekretärin / Sachbearbeiterin | Kobelt Kirsten       |
| Gebietsdenkmalpfleger         | Kraus Stephan        |
| Gebietsdenkmalpfleger         | Küng Roger           |
| Gebietsdenkmalpflegerin       | Schmid-Traber Simone |
| Gebietsdenkmalpflegerin       | Schümperlin Nathalie |
| Gebietsdenkmalpflegerin       | Wey Nathalie         |

#### 2.2.4.4.3 Bauforschung und Mittelalterarchäologie

|  |                    |
|--|--------------------|
| Abteilungsleiterin                       | JeanRichard Anette |
| Grabungstechniker, Stv. Abteilungsleiter | Thürig Armin       |
| Grabungstechniker                        | Camenzind Marzell  |
| Grabungstechniker                        | Jans Eugen         |
| Grabungstechnikerin                      | Mastel Melanie     |
| Wissenschaftliche Mitarbeiterin          | Löckher Claudia    |
| Wissenschaftliche Mitarbeiterin          | Meier Mohamed Gabi |
| Wissenschaftlicher Mitarbeiter           | Nüssli Carlo       |
| Wissenschaftlicher Mitarbeiter           | Prohaska Michael   |

#### 2.2.4.4.4 Denkmalinventar und Beiträge

|  |                       |
|--|-----------------------|
| Stv. Amtsleiterin / Abteilungsleiterin                         | Kaiser Franziska      |
| Wissenschaftliche Mitarbeiterin / Stv. Abteilungsleiterin      | Roth Saskia           |
| Wissenschaftliche Mitarbeiterin                                | Baumgartner Christine |
| Sachbearbeiter Restaurierungsbeiträge                          | Frey Manuel           |
| Wissenschaftliche Mitarbeiterin / Kulturgüterschutzbeauftragte | Konrad Lisa           |
| Wissenschaftliche Mitarbeiterin                                | Koyro Katrin          |
| Sekretärin / Sachbearbeiterin                                  | Spies Katarzyna       |

#### 2.2.4.4.5 Ur- und frühgeschichtliche Archäologie

|  |                    |
|--|--------------------|
| Abteilungsleiter   | Schaeren Gishan    |
| Stv. Abteilungsleiterin, Wissenschaftliche Mitarbeiterin | Huber Renata       |
| Wissenschaftliche Mitarbeiterin                          | De Capitani Annick |
| Wissenschaftlicher Mitarbeiter                           | Jecker David       |
| Wissenschaftlicher Mitarbeiter                           | Reinhard Jochen    |
| Wissenschaftliche Mitarbeiterin / Archäologin            | Rüedi Kathy        |
| Archäologe   | Gleich Philipp     |
| Grabungstechnikerin                                      | Kuchling Melina    |
| Grabungstechniker  | Weber Kilian       |
| Grabungstechniker  | Wohler Simon       |
| Grabungstechniker  | Zbair Hicham       |
| Grabungstechniker  | Zimmermann Dino    |

#### 2.2.4.5 Amt für Wald und Wild

Aegeristrasse 56  
Postfach  
6301 Zug  
Tel. +41 41 594 35 35  
[info.afw@zg.ch](mailto:info.afw@zg.ch)  
[zg.ch/afw](http://zg.ch/afw)

Aegeristrasse 56  
Postfach  
6301 Zug

|                               |                   |
|-------------------------------|-------------------|
| Amtsleiter                    | Ziegler Martin    |
| Controlling / GIS             | Nussbaumer Daniel |
| Sekretärin / Sachbearbeiterin | Heinzer Andrea    |
| Sekretärin / Sachbearbeiterin | Räber Pia         |

#### 2.2.4.5.1 Walderhalt und Waldplanung

|  |                                      |
|--|--------------------------------------|
| Abteilungsleiterin   | Gmünder Anja                         |
| Projektleiter Waldrecht  | Bruder Roman                         |
| Projektleiter Waldplanung /<br>Ausbildung                      | Ender Linus                          |
| Revierförsterin / Forstrevier 1<br>Projektleiterin             | Gerlach Sandra<br>Lebedicker Anja    |
| Revierförster / Forstrevier 2<br>Projektleiterin Walderhaltung | Stauffacher Walter<br>Zumbühl Andrea |

#### 2.2.4.5.2 Schutzwald, Waldbiodiversität und Naturgefahren

|  |                 |
|--|-----------------|
| Abteilungsleiter   | Helbling Armin  |
| Projektleiterin Naturgefahren /<br>Bauwesen                        | Kieselbach Nora |
| Projektleiterin  | Klein Anna Lena |
| Projektleiter Waldnaturschutz /<br>Staatsforstbetrieb / Staatswald | Müller Daniel   |
| Projektleiterin Naturgefahren /<br>Bauwesen                        | Stalder Seline  |
| Gruppenleiter Staatsforstbetrieb                                   | Blättler Roman  |
| Revierförster / Forstrevier 3 /<br>Projektleiter Waldschutz        | Merz Roman      |
| Forstwart  | Saxer Patrick   |
| Forstwart  | Staub Christian |

#### 2.2.4.5.3 Fischerei und Jagd

|                                  |                     |
|----------------------------------|---------------------|
| Abteilungsleiter                 | Schlumpf Beda       |
| Projektleiter                    | Keller Roman        |
| Projektleiter Fischerei und Jagd | Nussbaumer Christof |
| Fischereiaufseher / Wildhüter    | Düring Marcel       |
| Wildhüter / Fischereiaufseher    | Styger Gregor       |
| Wildhüter / Fischereiaufseher    | Zehnder Adrian      |

#### 2.2.4.6 Amt für Kindes- und Erwachsenenschutz

Baarerstrasse 139  
Postfach  
6301 Zug  
Tel. +41 41 594 59 10  
[info.KES@zg.ch](mailto:info.KES@zg.ch)  
[zg.ch/kes](http://zg.ch/kes)

Baarerstrasse 139  
Postfach  
6301 Zug

Amtsleiter / Präsident

Häfliger Mario

#### 2.2.4.6.1 Kindes- und Erwachsenenschutzbehörde

Baarerstrasse 139  
Postfach  
6301 Zug  
Tel. +41 41 594 59 10  
[info.KES@zg.ch](mailto:info.KES@zg.ch)  
[zg.ch/kes](http://zg.ch/kes)

Baarerstrasse 139  
Postfach  
6301 Zug

Amtsleiter / Präsident

Häfliger Mario

Vizepräsident / Behördenmitglied

Christen Michael

Behördenmitglied

Allenspach Monika

Behördenmitglied

Camenzind Franziska

Behördenmitglied

Dubach Róisín

Behördenmitglied

Gafner Björn

Behördenmitglied

Gareus Ines

Behördenmitglied

Gysler Julia

Behördenmitglied

Stoll Bettina

## 2.2.4.6.2 Mandatszentrum

Mandatszentrum  
Baarerstrasse 135  
6300 Zug  
Tel. +41 41 594 59 00

Postfach  
6301 Zug

|                           |                            |
|---------------------------|----------------------------|
| Abteilungsleiter          | Widmer Jürg                |
| Berufsbeiständin          | Alijew Mirjam              |
| Berufsbeiständin          | Appenzeller Jeannette      |
| Berufsbeiständin          | Benassi Yanina             |
| Berufsbeiständin          | Clavadetscher Cornelia     |
| Berufsbeiständin          | Dosch Céline               |
| Berufsbeiständin          | Estermann Astrid           |
| Berufsbeiständin          | Gerster Sarah              |
| Berufsbeiständin          | Guery Edith                |
| Berufsbeiständin          | Haller Rebekka             |
| Berufsbeistand            | Hofmann Rafi               |
| Berufsbeiständin          | Ineichen Jannik            |
| Berufsbeiständin          | Maurer Lena                |
| Berufsbeiständin          | Mischler Sandra            |
| Berufsbeistand            | Rothenberger Andreas       |
| Berufsbeiständin          | Schacher Dorothea          |
| Berufsbeistand            | Siegwart Christian Patrick |
| Berufsbeiständin          | Thürig Susanne             |
| Berufsbeiständin          | Zeidler Andrea             |
| Teamleiterin              | Filipovic Magdalena        |
| Teamleiterin              | Krüsi Jasmin               |
| Teamleiterin              | Rebsamen Beatrice          |
| Juristische Mitarbeiterin | Roos Angela                |
| Sachbearbeiterin          | Ackermann Nele             |
| Sachbearbeiterin          | Bucher Gabriela            |
| Sachbearbeiterin          | Carcangiu-Schmid Gabriela  |
| Sachbearbeiterin          | Kovacevic Dejana           |
| Sachbearbeiterin          | Kümin Christine            |
| Sachbearbeiterin          | Mehmedovic Aleksandra      |
| Sachbearbeiterin          | Nyfeler Iris               |
| Sachbearbeiter            | Nyfeler Nova Xira          |
| Sachbearbeiterin          | Rago Vanessa               |
| Sozialarbeiterin          | Schmidli-Weibel Isabelle   |
| Sachbearbeiterin          | Traykova Dzhordzhina       |
| Sachbearbeiterin          | Tresch Nadia               |
| Sozialarbeiterin          | Witzig Angelika            |

#### 2.2.4.6.3 Abklärungsdienst

Baarerstrasse 139  
Postfach  
6301 Zug

Postfach  
6301 Zug

|                    |                         |
|--------------------|-------------------------|
| Abteilungsleiterin | Stagneth Antje          |
| Sozialarbeiterin   | Albrecht Aurelia        |
| Sozialarbeiterin   | Ammann Leona            |
| Sozialarbeiter     | Bachmann Yanick         |
| Sozialarbeiterin   | Ebner Stefanie          |
| Sozialarbeiterin   | Erdogan Seda            |
| Sozialarbeiterin   | Freitag Kathleen        |
| Sozialarbeiterin   | Hanke-Koller Edith Rita |
| Sozialarbeiterin   | Hürlimann Nayla         |
| Sozialarbeiterin   | Odermatt Yvonne         |
| Sozialarbeiterin   | Witzig Angelika         |

#### 2.2.4.6.4 Rechtsdienst

Baarerstrasse 139  
6300 Zug

Postfach  
6301 Zug

|                    |                          |
|--------------------|--------------------------|
| Abteilungsleiterin | Keller Daniela           |
| Jur. Mitarbeiterin | Bachmann Bigler Sabin    |
| Jur. Mitarbeiterin | Bayer Livia              |
| Jur. Mitarbeiter   | Forster Roman            |
| Jur. Mitarbeiter   | Lindauer Patrick         |
| Jur. Mitarbeiterin | Loretan Marion           |
| Jur. Mitarbeiterin | Pokorny Jelena           |
| Jur. Mitarbeiterin | Portmann Rena            |
| Jur. Mitarbeiterin | Santschi Annina Claudia  |
| Jur. Mitarbeiterin | van der Veer-Haag Selina |

#### 2.2.4.6.5 Zentrale Dienste / Revisorat

Baarerstrasse 139  
6301 Zug  
[+41 41 594 59 10](tel:+41415945910)  
[info.kes@zg.ch](mailto:info.kes@zg.ch)

#### Postfach

6301 Zug

|                                   |                     |
|-----------------------------------|---------------------|
| Abteilungsleiterin                | Reichmuth Alexandra |
| Teamleiterin                      | Schlumpf Susanne    |
| Sachbearbeiter Zentrale Dienste   | Amrhein Philipp     |
| Mitarbeiter Zentrale Dienste      | Bajrami Ardit       |
| Sachbearbeiterin Zentrale Dienste | Fassbind Corine     |
| Mitarbeiterin Zentrale Dienste    | Huber Maya          |
| Sachbearbeiterin Zentrale Dienste | Hürlimann Manuela   |
| Sachbearbeiterin Zentrale Dienste | Köppel Beatrice     |
| Sachbearbeiter Zentrale Dienste   | Krienbühl Adrian    |
| Sachbearbeiterin Zentrale Dienste | Metzger Luana       |
| Sachbearbeiterin Zentrale Dienste | Rohner Anja         |
| Sachbearbeiterin Zentrale Dienste | Rohner Chantal      |
| Sachbearbeiterin Zentrale Dienste | Schmid Judith       |
| Fachperson priBE-Fachstelle       | Senn Tamara         |
| Sachbearbeiterin Zentrale Dienste | Stalder Silvia      |
| Sachbearbeiterin Zentrale Dienste | Türkoglu Hülya      |
| Sachbearbeiterin Zentrale Dienste | Wolf-Furrer Pascale |
| Sachbearbeiterin Revisorat        | Jahany Shima        |
| Sachbearbeiter Revisorat          | Lang Oliver         |
| Bankfachperson Revisorat          | Nellen Marcel       |
| Sachbearbeiterin Revisorat        | Vrhovac Ivana       |

## 2.2.5 Direktion für Bildung und Kultur

Baarerstrasse 19  
Postfach  
6301 Zug  
Tel. +41 41 594 30 30  
[info.dbk@zg.ch](mailto:info.dbk@zg.ch)  
[zg.ch/direktion-fuer-bildung-und-kultur](http://zg.ch/direktion-fuer-bildung-und-kultur)

Baarerstrasse 19  
Postfach  
6301 Zug

Vorsteher  
Stellvertreter

Schleiss Stephan  
Weber Florian

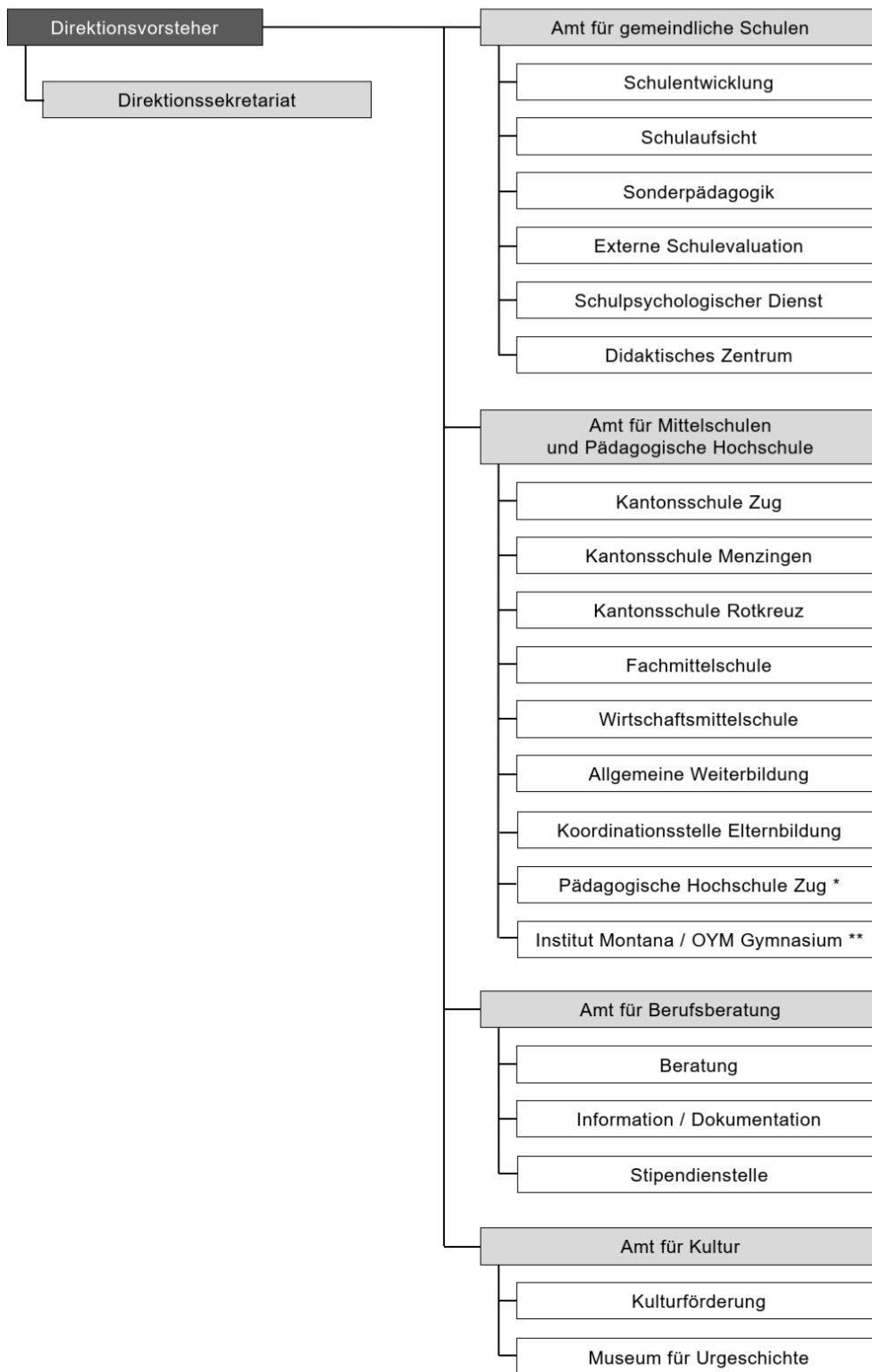

\* dem AMH zugeordnete, eigenständige öffentlich-rechtliche Anstalt

\*\* Aufsicht über Privatgymnasium mit vom Bund anerkannter gymnasialer Maturität

### 2.2.5.1 Direktionssekretariat

Baarerstrasse 19  
Postfach  
6301 Zug

Tel. +41 41 594 30 30  
[info.dbk@zg.ch](mailto:info.dbk@zg.ch)  
[zg.ch/direktion-fuer-bildung-und-kultur/direktionssekretariat](http://zg.ch/direktion-fuer-bildung-und-kultur/direktionssekretariat)

Baarerstrasse 19  
Postfach  
6300 Zug

|   |                      |
|---|----------------------|
| Generalsekretär / 2. stv.<br>Landschreiber      | Fürrer Lukas         |
| Leiter Rechtsdienst / Stv.<br>Generalsekretär   | Lioris Alexander     |
| Jur. Mitarbeiterin                              | Buxtorf Otter Denise |
| Jur. Mitarbeiterin                              | Keiser Helen         |
| Jur. Mitarbeiterin                              | Schildknecht Irene   |
| Rechnungsführer                                 | Eichenberger Daniel  |
| Assistentin / Leiterin<br>Direktionssekretariat | Binkert Silvia       |
| Assistentin / Stv. Rechnungsführerin            | Rojas-Künzle Sarah   |

### 2.2.5.2 Amt für Berufsberatung

Baarerstrasse 21  
6300 Zug  
Tel. +41 41 594 32 32  
[info.biz@zg.ch](mailto:info.biz@zg.ch)  
[zg.ch/biz](http://zg.ch/biz)

Baarerstrasse 21  
6300 Zug

|                         |                               |
|-------------------------|-------------------------------|
| Amtsleiterin            | Ott Hari Olivia               |
| Stv. Amtsleiterin       | Dugarte Ojeda-Schnarwiler Bea |
| Assistentin Amtsleitung | Pham Thi Viet Lan             |
| Sachbearbeiterin        | Simic Kaufmann Andrea         |

#### 2.2.5.2.1 Beratung

|  |                               |
|--|-------------------------------|
| Co-Leitung Beratung  | Ott Hari Olivia               |
| Co-Leitung Beratung, Berufs-, Studien- und Laufbahnberaterin | Stocker Ursula                |
| Berufs-, Studien- und Laufbahnberaterin                      | Bitzer Daniela                |
| Berufs-, Studien- und Laufbahnberater                        | Blülle Gerard                 |
| Berufs-, Studien- und Laufbahnberaterin                      | Dugarte Ojeda-Schnarwiler Bea |
| Berufs-, Studien- und Laufbahnberaterin                      | Hitz Ruth                     |
| Berufs-, Studien- und Laufbahnberaterin                      | Limacher-Gugger Karin         |
| Berufs-, Studien- und Laufbahnberaterin                      | Landtwing Karin               |
| Berufs-, Studien- und Laufbahnberaterin                      | Livingston Karen              |
| Berufs-, Studien- und Laufbahnberaterin                      | Rota Beatrice                 |
| Berufs- und Laufbahnberater                                  | Ruoss Bruno                   |
| Berufs-, Studien- und Laufbahnberaterin                      | Tamburini Marlise             |

#### 2.2.5.2.2 Information und Dokumentation

|  |                               |
|--|-------------------------------|
| Leiterin Infothek                              | Dugarte Ojeda-Schnarwiler Bea |
| Informationsspezialistin I+D                   | Bürgler Sonja                 |
| Informationsspezialistin und Mediengestalterin | Wildhaber Andrea              |

#### 2.2.5.2.3 Stipendienstelle

Baarerstrasse 21  
6300 Zug  
Tel. +41 41 594 31 31  
[info.stip@zg.ch](mailto:info.stip@zg.ch)  
[zg.ch/stipendien](http://zg.ch/stipendien)

Baarerstrasse 21  
6300 Zug

|                  |                     |
|------------------|---------------------|
| Leiterin         | Niederberger Sandra |
| Sachbearbeiterin | Bajric Fahrija      |
| Sachbearbeiter   | Repolusk Roger      |

### 2.2.5.3 Amt für gemeindliche Schulen

Artherstrasse 25  
6300 Zug  
Tel. +41 41 594 31 50  
[info.schulen@zg.ch](mailto:info.schulen@zg.ch)  
[zg.ch/unterricht](http://zg.ch/unterricht)

Artherstrasse 25  
6300 Zug

Amtsleiter  
Rechnungsführerin  
Assistentin Amtsleitung  
Sachbearbeiterin/Sekretärin

Truniger Michael  
Schacher Susanne  
Schroeder Monika  
Flehsig Lea

#### 2.2.5.3.1 Schulentwicklung

Artherstrasse 25  
6300 Zug  
Tel. +41 41 594 31 50  
[info.schulen@zg.ch](mailto:info.schulen@zg.ch)  
[zg.ch/unterricht](http://zg.ch/unterricht)

Artherstrasse 25  
6300 Zug

Leiterin Fachbereich  
Leiter Lehrmittelzentrale  
Wissenschaftlicher Mitarbeiter  
Wissenschaftliche Mitarbeiterin  
Sachbearbeiterin  
Wissenschaftliche Mitarbeiterin

Kneubühler Melissa  
Weibel Lukas  
Angelone Domenico  
Diener Nadja  
Flehsig Lea  
Kostic Sina

### 2.2.5.3.2 Schulaufsicht

Artherstrasse 25  
6304 Zug  
Tel. +41 41 594 31 50  
[info.schulaufsicht@zg.ch](mailto:info.schulaufsicht@zg.ch)  
[zg.ch/unterricht](http://zg.ch/unterricht)

Artherstrasse 25  
6304 Zug

Leiterin  
Jur. Mitarbeiterin  
Sachbearbeiterin  
Sachbearbeiterin

Kaiser Evelyne  
Keiser-Fürer Helen  
Bacher Andrea  
Hilgart Fabienne

### 2.2.5.3.3 Sonderpädagogik

Artherstrasse 25  
6300 Zug  
Tel. +41 41 594 31 50  
[info.schulen@zg.ch](mailto:info.schulen@zg.ch)  
[zg.ch/unterricht](http://zg.ch/unterricht)

Artherstrasse 25  
6300 Zug

Leiterin  
Stv. Leiterin  
Sachbearbeiterin  
Jur. Mitarbeiterin  
Wissenschaftliche Mitarbeiterin  
Wissenschaftliche Mitarbeiterin

Canonica Carla  
Müller Judy  
Capozzolo Denise  
Keiser Helen  
Leibacher Nicole  
Tobler Nadja

#### 2.2.5.3.4 Externe Schulevaluation

Artherstrasse 25  
6300 Zug  
Tel. +41 41 594 31 50  
[info.schulen@zg.ch](mailto:info.schulen@zg.ch)  
[zg.ch/unterricht](http://zg.ch/unterricht)

Artherstrasse 25  
6300 Zug

Leiter  
Evaluatorin  
Evaluatorin  
Evaluator  
Evaluator  
Evaluatorin  
Sachbearbeiterin

Furrer Johannes  
Häfliger Andrea  
Kost Franziska  
Meyer Stefan  
Spalinger Manuel  
Vonarburg Karin  
Schroeder Monika

### 2.2.5.3.5 Schulpsychologischer Dienst

Artherstrasse 25  
6300 Zug  
Tel. +41 41 594 58 50  
[info.spd@zg.ch](mailto:info.spd@zg.ch)  
[zg.ch/spd](http://zg.ch/spd)

Artherstrasse 25  
6300 Zug

|                               |                       |
|-------------------------------|-----------------------|
| Co-Leiterin                   | Bühler Olivia         |
| Co-Leiterin                   | Rossi Géraldine       |
| Schulpsychologin              | Baggenstos Andrea     |
| Sekretärin / Sachbearbeiterin | Baldegger Renata      |
| Schulpsychologin              | Baric-Garic Gabrijela |
| Sekretärin / Sachbearbeiterin | Bisang Edith          |
| Schulpsychologe               | Bollhalder Kurt       |
| Fachgutachterin Logopädie     | Brück Marion Susanne  |
| Schulpsychologe               | Christen Stefan       |
| Schulpsychologin              | Erhardt Salome        |
| Schulpsychologin              | Gisler Sarah          |
| Schulpsychologin              | Godby Christine       |
| Schulpsychologin              | Gut-Brun Evelyne      |
| Schulpsychologin              | Hauser Debora         |
| Schulpsychologin              | Hotz Franziska        |
| Schulpsychologin              | Käser Ana Julia       |
| Schulpsychologin              | Stauber Silvia        |
| Schulpsychologin              | Torsello Isabella     |
| Schulpsychologe               | Unternährer Beat      |
| Schulpsychologin              | Wolf Karin            |

#### 2.2.5.3.6 Didaktisches Zentrum

Hofstrasse 15  
6300 Zug  
Tel. +41 41 594 29 30  
[bibliothek.dz@zg.ch](mailto:bibliothek.dz@zg.ch)  
[zg.ch/dz](http://zg.ch/dz)

Hofstrasse 15  
6300 Zug

|  |                     |
|--|---------------------|
| Leiterin, Fachfrau Information und Dokumentation | Stadelmann Tanja    |
| Info.-/Doku.-Spezialistin                        | Bal Dina            |
| Informationswissenschaftlerin                    | Bertini Sara        |
| Bibliothekarin                                   | Elsener Regina      |
| Fachfrau Information und Dokumentation           | Häfliger Ruth       |
| Bibliothekarin                                   | Studer-Fröhli Petra |

#### 2.2.5.4 Amt für Kultur

Baarerstrasse 19  
6300 Zug  
Tel. +41 41 594 40 40  
[info.kultur@zg.ch](mailto:info.kultur@zg.ch)  
[zg.ch/kultur](http://zg.ch/kultur)

Baarerstrasse 19  
6300 Zug

|                                      |               |
|--------------------------------------|---------------|
| Amtsleiter                           | Caviezel Aldo |
| Sachbearbeiterin / Stv. Amtsleiterin | Lüthi Ramona  |

#### 2.2.5.4.1 Kulturförderung

Baarerstrasse 19  
6300 Zug  
Tel. +41 41 594 40 40  
[info.kultur@zg.ch](mailto:info.kultur@zg.ch)  
[zg.ch/kultur](http://zg.ch/kultur)

Baarerstrasse 19  
6300 Zug

|                                 |                 |
|---------------------------------|-----------------|
| Kulturbeauftragter              | Caviezel Aldo   |
| Sachbearbeiterin                | Lüthi Ramona    |
| Sachbearbeiterin                | Sauer Doris     |
| Wissenschaftliche Mitarbeiterin | Panzeri Sibilla |
| Wissenschaftliche Mitarbeiterin | Ruf Barbara     |

#### 2.2.5.4.2 Museum für Urgeschichte(n)

Hofstrasse 15  
6300 Zug  
Tel. +41 41 594 28 80  
[info.urgeschichte@zg.ch](mailto:info.urgeschichte@zg.ch)  
[urgeschichte-zug.ch](http://urgeschichte-zug.ch)

Hofstrasse 15  
6300 Zug

|                                 |                      |
|---------------------------------|----------------------|
| Museumsleiter                   | Eberli Ulrich        |
| Wissenschaftlicher Mitarbeiter  | Bigler Bernhard      |
| Mitarbeiterin                   | Brügger Hansen Erika |
| Mitarbeiterin                   | Dobler Chiara Andrea |
| Restaurator                     | Gölkel Karl          |
| Wissenschaftliche Mitarbeiterin | Hintermann Dorothea  |
| Sekretariat / Sachbearbeiterin  | Kläusler Andrea      |
| Museumspädagogin                | Wicki Sarah          |
| Museumspädagogin                | Zweifel Ursina       |

### 2.2.5.5 Amt für Mittelschulen und Pädagogische Hochschule Zug

Baarerstrasse 19  
Postfach  
6301 Zug  
Tel. +41 41 594 30 40  
[info.amh@zg.ch](mailto:info.amh@zg.ch)  
[zg.ch/mittelschulen](http://zg.ch/mittelschulen)

Baarerstrasse 19  
Postfach  
6301 Zug

|   |                     |
|---|---------------------|
| Amtsleiter  | Freihofer Christoph |
| Wissenschaftliche Mitarbeiterin, stv.<br>Amtsleiterin | Zemp Tiziana        |
| Wissenschaftliche Mitarbeiterin                       | Amstad Cécile       |
| Assistentin   | Rojas-Künzle Sarah  |

#### 2.2.5.5.1 Allgemeine Weiterbildung

Baarerstrasse 19  
6300 Zug  
Tel. +41 41 594 30 40  
[info.amh@zg.ch](mailto:info.amh@zg.ch)  
[zg.ch/awb](http://zg.ch/awb)

Baarerstrasse 19  
Postfach  
6301 Zug

|             |                    |
|-------------|--------------------|
| Leiterin    | Amstad Cécile      |
| Assistentin | Rojas-Künzle Sarah |

#### 2.2.5.5.2 Fachmittelschule

Hofstrasse 20  
6300 Zug  
Tel. +41 41 594 24 40  
[info@fms-zg.ch](mailto:info@fms-zg.ch)  
[fms-zg.ch](http://fms-zg.ch)

Hofstrasse 20  
6300 Zug

|   |                    |
|---|--------------------|
| Rektor                                      | Gilabert Vinzenz   |
| Prorektor / Hauptlehrer                     | Schwendener Marcel |
| Prorektorin / Hauptlehrerin                 | Schers Muriel      |
| Fachverantwortliche<br>Bibliothek/Mediothek | Bernasconi Lucia   |
| Leiterin Administration                     | Bielmann Marion    |
| Sachbearbeiterin Administration             | Gut Doris          |
| Mediothekar                                 | Iten Fabienne      |
| Leiterin Betriebsmanagement                 | Langenegger Carmen |
| Mitarbeiterin CMS Migration Schulen         | Marty Carole       |
| Fachmitarbeiterin Zentrale Dienste          | Schacher Andrea    |
| IT-Support Techniker                        | Wuttke Silas       |

##### 2.2.5.5.2.1 Hauptlehrerinnen-Hauptlehrer A-E

|               |                    |
|---------------|--------------------|
| Hauptlehrer   | Barmettler Raphael |
| Hauptlehrerin | Berther Bettina    |
| Hauptlehrerin | Bitter Regula      |
| Hauptlehrerin | Boban Valerie      |
| Hauptlehrer   | Bucher Martin      |

##### 2.2.5.5.2.2 Hauptlehrerinnen-Hauptlehrer F-J

|               |                      |
|---------------|----------------------|
| Hauptlehrerin | Felchlin Irene       |
| Hauptlehrer   | Fenner Mark          |
| Hauptlehrer   | Föhn Andreas         |
| Hauptlehrer   | Hunn Christian       |
| Hauptlehrerin | Itin Weber Christina |

#### 2.2.5.5.2.3 Hauptlehrerinnen-Hauptlehrer K-R

|               |                         |
|---------------|-------------------------|
| Hauptlehrerin | Keeling Franziska       |
| Hauptlehrerin | Köhler Susanne          |
| Hauptlehrerin | Kostolany Anna Barbara  |
| Hauptlehrer   | Krummenacher Urs        |
| Hauptlehrer   | Kunz Matthias           |
| Hauptlehrer   | Kunz Moritz             |
| Hauptlehrer   | Lanfranconi Flurin      |
| Hauptlehrer   | Müller Oliver           |
| Hauptlehrerin | Ospelt Isabella         |
| Hauptlehrerin | Peter-Amacher Franziska |
| Hauptlehrerin | Rohrer Jutzi Irene      |

#### 2.2.5.5.2.4 Hauptlehrerinnen-Hauptlehrer S-Z

|             |                     |
|-------------|---------------------|
| Hauptlehrer | Schmidt Roland      |
| Hauptlehrer | Strübi Jérôme       |
| Hauptlehrer | Weber Philip Andrew |

#### 2.2.5.5.2.5 Lehrbeauftragte

|                  |                             |
|------------------|-----------------------------|
| Lehrbeauftragte  | Abächerli Julia             |
| Lehrbeauftragter | Berli Marius                |
| Lehrbeauftragte  | Burgener Stefanie           |
| Lehrbeauftragter | Cerletti Dario              |
| Lehrbeauftragter | Gauer Damian                |
| Lehrbeauftragte  | Gassner Tamara              |
| Lehrbeauftragte  | Grüter-Ngoi Julienne Daline |
| Lehrbeauftragte  | Hofer Susanne               |
| Lehrbeauftragte  | Hunziker Meret              |
| Lehrbeauftragte  | Kiechl Tessa                |
| Lehrbeauftragte  | Marty Carole                |
| Lehrbeauftragter | Pleus Sascha                |
| Lehrbeauftragte  | Sidler Katrin               |
| Lehrbeauftragter | Stenger Dominique           |
| Lehrbeauftragte  | Vejnovic Elza               |
| Lehrbeauftragter | Vogel Andrin                |
| Lehrbeauftragter | Von Rotz Michael            |
| Lehrbeauftragte  | Wilhelm Nora                |
| Lehrbeauftragte  | Zurfluh Petra               |

### 2.2.5.5.3 Kantonsschule Menzingen

Seminarstrasse 12  
6313 Menzingen  
Tel. +41 41 594 16 16  
[info.ksmenzingen@zg.ch](mailto:info.ksmenzingen@zg.ch)  
[ksmenzingen.ch](http://ksmenzingen.ch)

|  |                          |
|--|--------------------------|
| Rektorin                                       | Kade Juliane             |
| Prorektor / Hauptlehrer                        | Balsiger Jonas           |
| Prorektor / Hauptlehrer                        | Güntensperger Michael    |
| Prorektor / Hauptlehrer                        | Matter Patric            |
| Sachbearbeiterin Administration                | Ayer Doris               |
| Sprachassistentz Französisch                   | Barascud Marlyse         |
| Naturwissenschaftliche Assistentin<br>Biologie | Christoffel Kathrin      |
| Leiterin Sekretariat                           | de Sepibus Ariana-Winona |
| Sprachassistentin                              | Djordjevic Slobodanka    |
| Hausdienst                                     | Glassl Matthias          |
| Englisch-Assistentin                           | Herrmann Francesca       |
| Schülerinnen- und Schülerberatung              | Hürlimann Denise Christa |
| Mediathekarin                                  | Iten Bianca              |
| Naturwissenschaftliche Assistentin<br>Chemie   | Kesseli Christa          |
| Hausdienst                                     | Marty Christian          |
| Konzertmeisterin                               | Meierhans Susanna        |
| Leiter Dienste                                 | Neuhäuser Frank          |
| Leiterin Mediathek / Mediathekarin             | Nussbaumer Karin         |
| Leiter Hausdienst                              | Pfoster Markus           |
| Hausdienst                                     | Reichmuth George         |
| Naturwissenschaftlicher Assistent<br>Physik    | Reindl Dominik           |
| Sachbearbeiterin Administration                | Schreiber Isabella       |
| Sachbearbeiterin Administration                | Sutter Susanne           |
| ICT Verantwortlicher                           | Theisen Christian        |
| Stv. Leiter Hausdienst                         | Wyss Daniel              |

#### 2.2.5.5.3.1 Hauptlehrerinnen-Hauptlehrer A-E

|               |                       |
|---------------|-----------------------|
| Hauptlehrerin | Allemann Manuela      |
| Hauptlehrerin | Baume Katharina       |
| Hauptlehrer   | Berger Claudio        |
| Hauptlehrer   | Berlowitz Joram       |
| Hauptlehrerin | Blackburne Lorina Ann |
| Hauptlehrerin | Breitling Sybil       |
| Hauptlehrer   | Brühlhart Christoph   |
| Hauptlehrer   | Burkart Arno          |
| Hauptlehrer   | Caviezel Mario        |
| Hauptlehrer   | Epp Andreas           |

#### 2.2.5.5.3.2 Hauptlehrerinnen-Hauptlehrer F-J

|               |                   |
|---------------|-------------------|
| Hauptlehrer   | Fankhauser Daniel |
| Hauptlehrer   | Feld Christian    |
| Hauptlehrerin | Fischer Stephanie |
| Hauptlehrer   | Frei Magnus       |
| Hauptlehrer   | Gültig Timo       |
| Lehrerin      | Heller Cindy      |
| Hauptlehrer   | Hilfiker Valentin |
| Lehrerin      | Hoppe Bettina     |
| Lehrerin      | Hütter Stefanie   |

#### 2.2.5.5.3.3 Hauptlehrerinnen-Hauptlehrer K-R

|               |                           |
|---------------|---------------------------|
| Hauptlehrerin | Keller Heidi              |
| Hauptlehrer   | Kilchmann Falco           |
| Hauptlehrer   | Koenig Beatty Christof    |
| Hauptlehrerin | Lang Simone               |
| Hauptlehrer   | Langhamer Dominik         |
| Hauptlehrerin | Lindt Simone              |
| Hauptlehrerin | Mäder Flavia              |
| Hauptlehrer   | Meier Jürg                |
| Hauptlehrerin | Moser Ursula              |
| Hauptlehrerin | Mohr Anna                 |
| Hauptlehrer   | Nagel Lukas               |
| Hauptlehrer   | Odermatt Yannic Nicolas   |
| Hauptlehrerin | Odolo-Hitz Sonja          |
| Hauptlehrerin | Omlin Christa             |
| Hauptlehrer   | Osterwalder Rainer        |
| Hauptlehrer   | Pablé Antal               |
| Hauptlehrer   | Pleus Sascha              |
| Hauptlehrerin | Raible Xenia              |
| Hauptlehrerin | Recchia Celestina         |
| Hauptlehrer   | Riedi Stefan              |
| Hauptlehrerin | Rotach-Torres Arzia Karla |
| Hauptlehrer   | Ruppen Sebastian          |

#### 2.2.5.5.3.4 Hauptlehrerinnen-Hauptlehrer S-Z

|               |                         |
|---------------|-------------------------|
| Hauptlehrerin | Serratore-Fruci Carmela |
| Hauptlehrer   | Sobrino Rodrigo         |
| Hauptlehrerin | Stocker Valeria         |
| Hauptlehrerin | Strebel Gabriela        |
| Hauptlehrerin | Theiler Susanne         |
| Hauptlehrer   | Tremmel Marcus          |
| Hauptlehrer   | Triner Mirco            |
| Hauptlehrer   | Tschabold Matthias      |
| Hauptlehrerin | Valle Alexandra         |
| Hauptlehrer   | Walker-Duss David       |
| Hauptlehrer   | Wäspi Heinz             |
| Hauptlehrerin | Wiederkehr Antonella    |
| Hauptlehrer   | Wille Lukas             |
| Hauptlehrerin | Zweidler Madleina       |
| Hauptlehrer   | Zwicky Peter            |
| Hauptlehrerin | Zwicky Petra            |

#### 2.2.5.5.3.5 Lehrbeauftragte

|                  |                                    |
|------------------|------------------------------------|
| Lehrbeauftragter | Beyeler Manuel                     |
| Lehrbeauftragter | Carl Fionn                         |
| Lehrbeauftragte  | Dalpiaz Arianna                    |
| Lehrbeauftragte  | Elezi Leonora                      |
| Lehrbeauftragter | Engel Tim                          |
| Lehrbeauftragte  | Fernandez Sofia                    |
| Lehrbeauftragte  | Jacober Bernadette Marianne        |
| Lehrbeauftragte  | Kunz Julia                         |
| Lehrbeauftragte  | Koch Felizia                       |
| Lehrbeauftragte  | La Marr Cheyenne Ladina            |
| Lehrbeauftragte  | Lisbon Katsiaryna                  |
| Lehrbeauftragter | Longato Igor                       |
| Lehrbeauftragte  | Lustenberger Jill                  |
| Lehrbeauftragte  | Ménard Shinta                      |
| Lehrbeauftragte  | Mittendorfer Gabriele              |
| Lehrbeauftragte  | Rütimann Carmen                    |
| Lehrbeauftragter | Schubert Adrian                    |
| Lehrbeauftragter | Stutz Patrik                       |
| Lehrbeauftragte  | Taborsky Wickihalter Klara Barbara |
| Lehrbeauftragte  | Zeilfelder Deborah                 |

#### 2.2.5.5.4 Kantonsschule Rotkreuz

Suurstoffi 6  
6343 Rotkreuz  
Tel. +41 41 594 38 38  
[info@ksrotkreuz.ch](mailto:info@ksrotkreuz.ch)  
[ksrotkreuz.ch](http://ksrotkreuz.ch)

|                          |                        |
|--------------------------|------------------------|
| Rektor                   | Zumbrunn-Würsch Stefan |
| Prorektor                | Briner Jonas           |
| Prorektor                | Leisinger Urs          |
| Mediothekarin            | Bobst Lea              |
| Leiter Dienste           | Borner Markus          |
| Assistentin Schulleitung | Elsener Tanja          |
| HR / Finanzen            | Ghislini Sibylle       |
| MINT Assistent Bi/Py     | Keller Samuel          |
| Leiterin Mediothek       | Kiml Petra             |
| Hauswart Stv.            | Kirchner Davor         |
| Hauswart                 | Lemp Philipp           |
| Laborantin Chemie        | Moeschinger Lia        |
| Assistentin Schulleitung | Villiger Michelle      |

#### 2.2.5.5.4.1 Hauptlehrerinnen-Hauptlehrer A-E

|               |                                 |
|---------------|---------------------------------|
| Hauptlehrer   | Baumann Luca                    |
| Hauptlehrerin | Birchler Niggli Deborah Désirée |
| Hauptlehrer   | Briner Jonas                    |
| Hauptlehrer   | Cerletti Gianpietro             |
| Hauptlehrerin | De Paiva Paulo Marta            |
| Hauptlehrerin | Delaloye Katrin                 |

#### 2.2.5.5.4.2 Hauptlehrerinnen-Hauptlehrer F-J

|               |                    |
|---------------|--------------------|
| Hauptlehrer   | Forny Pascal       |
| Hauptlehrerin | Grawehr Daniela    |
| Hauptlehrer   | Heimgartner Thomas |

#### 2.2.5.5.4.3 Hauptlehrerinnen-Hauptlehrer K-R

|               |                   |
|---------------|-------------------|
| Hauptlehrer   | Kaeslin René      |
| Hauptlehrer   | Kintscher Michael |
| Hauptlehrer   | Leisinger Urs     |
| Hauptlehrerin | Mabona Nomsa      |
| Hauptlehrerin | Merk Norma        |
| Hauptlehrer   | Rütti Tobias      |

#### 2.2.5.5.4.4 Hauptlehrerinnen-Hauptlehrer S-Z

|               |                    |
|---------------|--------------------|
| Hauptlehrer   | Sieber Oliver      |
| Hauptlehrer   | Stender Dieter     |
| Hauptlehrer   | Unternährer Thomas |
| Hauptlehrerin | Vivot Angela       |
| Hauptlehrer   | Vogt Richard       |
| Hauptlehrerin | Widmer Undine      |
| Hauptlehrerin | Wild Milena        |
| Hauptlehrer   | Zarske Marcel      |
| Hauptlehrer   | Zaugg Peter        |
| Hauptlehrer   | Zihlmann Florian   |

#### 2.2.5.5.4.5 Lehrbeauftragte

|                  |                             |
|------------------|-----------------------------|
| Lehrbeauftragte  | Baumgartner Laura           |
| Lehrbeauftragte  | Buri Jacqueline             |
| Lehrbeauftragter | Büttiker Nicola             |
| Lehrbeauftragte  | Frey Natalie                |
| Lehrbeauftragte  | Guglielmo Melissa           |
| Lehrbeauftragter | Hüsler Timon                |
| Lehrbeauftragte  | Jacober Bernadette Marianne |
| Lehrbeauftragte  | Joller-Senn Claudia         |
| Lehrbeauftragte  | Ruffiner Halea Cole         |
| Lehrbeauftragte  | Stocker Valeria             |
| Lehrbeauftragte  | Suter Debora                |

## 2.2.5.5.5 Kantonsschule Zug

Lüssiweg 24  
6302 Zug  
Tel. +41 41 594 12 12  
[info@ksz.ch](mailto:info@ksz.ch)  
[ksz.ch](http://ksz.ch)

|   |                           |
|---|---------------------------|
| Rektorin  | Schärer Franziska         |
| Rektor Wirtschaftsmittelschule (WMS)                    | Buse Axel Patrick         |
| Prorektor Gymnasium Unterstufe                          | Di Francesco Stefan       |
| Prorektor Gymnasium Mittelstufe                         | Rüegg Thomas              |
| Prorektorin Gymnasium Oberstufe                         | Ochsner Valerie Rita Rosa |
| Prorektorin Gymnasium Oberstufe                         | Weizenegger Ines          |
| Prorektor Kommunikation, Digitalisierung und Informatik | Büchel Benedikt           |
| Assistentin Leiter Zentrale Dienste                     | Benhauresch Carmen        |
| Assistentin Rektorat                                    | Betschart Fränzi          |
| Mediothekarin   | Bobst Lea                 |
| Leiterin Mediothek                                      | Boetsch Michelle          |
| Hauswart  | Bucher Peter              |
| Assistentin Biologie                                    | Corves Jacqueline         |
| Assistent Physik  | Geu Peter                 |
| Assistentin Gymnasium Oberstufe                         | Hauser Ursula             |
| Assistentin Leiter Zentrale Dienste Informatik          | Hürlimann-Bär Doris       |
| Hauswart  | Iten Benedikt             |
| Bibliothekar  | Jakob Sven                |
| Hauswart  | Kälin Michael             |
| Informatik / IT-Support                                 | Keller Markus             |
| Leiter Zentrale Dienste                                 | Khong Pandit              |
| Assistent Chemie  | Kottmeyer André           |
| Betriebschef  | Küffer Stefan             |
| Assistentin Gymnasium Unterstufe und Mittelstufe        | Lehmann Reto              |
| Hauswart  | Lucas-Boog Linda          |
| Hauswart  | Lüdi Lukas                |
| Informatik  | Meienberg Mathias         |
| Leiter Informatik-Abteilung                             | Meier Alex                |
| Assistentin/Sekretärin                                  | Meier Urs                 |
| Personalverantwortliche                                 | Pascual Michelle          |
| Mediothekarin   | Rickenbacher Franziska    |
| Audio / Video Assistent                                 | Riesen Nadja              |
| Assistent Chemie  | Sattler Rudolf Patrick    |
| Assistentin Biologie                                    | Schmid Martin             |
|   | Vasic Sanja               |

|                                |                      |
|--------------------------------|----------------------|
| Wissenschaftlicher Mitarbeiter | Weber Patrick Walter |
| Assistentin                    | Wrusch Jessica       |
| Informatik                     | Zingerli Claudius    |

#### 2.2.5.5.1 Hauptlehrerinnen-Hauptlehrer A-E

|               |                               |
|---------------|-------------------------------|
| Hauptlehrer   | Achleitner Gregor             |
| Hauptlehrerin | Amacker Sonya                 |
| Hauptlehrer   | Amrein Simon                  |
| Hauptlehrerin | Anderhub Elena                |
| Hauptlehrerin | Antonsen Barbara              |
| Hauptlehrer   | Antonsen Per Helge            |
| Hauptlehrer   | Aregger Philipp               |
| Hauptlehrerin | Artho-Jaggy Myriam            |
| Hauptlehrer   | Barmettler Raphael            |
| Hauptlehrerin | Barratta-König Stefania       |
| Hauptlehrer   | Baumann Lukas                 |
| Hauptlehrerin | Bay Aniko                     |
| Hauptlehrerin | Bayoumy-Baumgartner Hildegard |
| Hauptlehrer   | Bessire Philipp               |
| Hauptlehrerin | Beyeler Zita                  |
| Hauptlehrerin | Bieri Anna                    |
| Hauptlehrerin | Biner Susana                  |
| Hauptlehrer   | Bisig Thomas                  |
| Hauptlehrer   | Borsinger Florian             |
| Hauptlehrer   | Brugger Simon                 |
| Hauptlehrerin | Brunner Bettina               |
| Hauptlehrer   | Bucheli Patrick               |
| Hauptlehrerin | Bucher Martina                |
| Hauptlehrerin | Büchel Rahel                  |
| Hauptlehrerin | Bürki Eliane                  |
| Hauptlehrerin | Burgherr Mirjam               |
| Hauptlehrer   | Burri Gratian                 |
| Hauptlehrer   | Cerletti Gianpietro           |
| Hauptlehrer   | D'Amaro Raffael               |
| Hauptlehrerin | Dahinden Corinne              |
| Hauptlehrerin | Dober Karin                   |
| Hauptlehrerin | Dougoud Florence              |
| Hauptlehrer   | Eberhard Eugen                |
| Hauptlehrer   | Elsener Daniel                |
| Hauptlehrerin | Etter Röthlin Monika          |
| Hauptlehrerin | Frei Corina                   |

#### 2.2.5.5.5.2 Hauptlehrerinnen-Hauptlehrer F-J

|               |                         |
|---------------|-------------------------|
| Hauptlehrer   | Felice Enrico           |
| Hauptlehrer   | Fieber Milo             |
| Hauptlehrer   | Fischer Lukas           |
| Hauptlehrerin | Flück Katharina Avani   |
| Hauptlehrer   | Flüeler Remo            |
| Hauptlehrerin | Frei Muriel             |
| Hauptlehrerin | Friedli Rebekka         |
| Hauptlehrerin | Frost Anke              |
| Hauptlehrer   | Fux Petra               |
| Hauptlehrerin | Gehrig Janine           |
| Hauptlehrer   | Gehrig Patrik           |
| Hauptlehrerin | Geigenmüller Monika     |
| Hauptlehrer   | Gerber Georg            |
| Hauptlehrer   | Gerber Lorenz           |
| Hauptlehrerin | Giaquinto Bürgler Lara  |
| Hauptlehrer   | Gisler Marcel           |
| Hauptlehrer   | Gnos Kurt               |
| Hauptlehrerin | Graf-Eickel Simone      |
| Hauptlehrerin | Graf Martina            |
| Hauptlehrerin | Grütter Barbara         |
| Hauptlehrer   | Gubser Stefan           |
| Hauptlehrer   | Gur Eytan               |
| Hauptlehrerin | Gut Sandra              |
| Hauptlehrerin | Haener Fleischli Katrin |
| Hauptlehrer   | Hanke Karel             |
| Hauptlehrerin | Hasler Steiner Esther   |
| Hauptlehrerin | Heeb Stephanie          |
| Hauptlehrer   | Hermann Thomas          |
| Hauptlehrerin | Hess Claudia            |
| Hauptlehrer   | Heusser Roni            |
| Hauptlehrer   | Hollinger Stefan        |
| Hauptlehrerin | Honegger Annic          |
| Hauptlehrer   | Honegger Lukas          |
| Hauptlehrer   | Horschik Florian        |
| Hauptlehrer   | Hürlimann Felix         |
| Hauptlehrer   | Hunn Christian          |
| Hauptlehrer   | Ignazio Vincenzo        |
| Hauptlehrer   | Inderbitzin Kevin       |
| Hauptlehrer   | Irion Alexander         |
| Hauptlehrer   | Jenni Thomas            |
| Hauptlehrer   | Jungen Jens             |

### 2.2.5.5.3 Hauptlehrerinnen-Hauptlehrer K-R

|               |                           |
|---------------|---------------------------|
| Hauptlehrer   | Kälin René                |
| Hauptlehrer   | Kammermann Martin         |
| Hauptlehrerin | Karpova Varvara           |
| Hauptlehrer   | Kaufmann Pius             |
| Hauptlehrerin | Keiser Patricia           |
| Hauptlehrerin | Kessler Christine         |
| Hauptlehrerin | Kon-Anthamatten Christine |
| Hauptlehrerin | Kopp Arlette              |
| Hauptlehrer   | Koukoui Philippe          |
| Hauptlehrer   | Kubba-von Jüchen Mohamed  |
| Hauptlehrer   | Landis Heinrich           |
| Hauptlehrer   | Lehmann Reto              |
| Hauptlehrer   | Leutenegger Urs           |
| Hauptlehrerin | Limacher Sandra           |
| Hauptlehrerin | Lobsiger Valeria          |
| Hauptlehrer   | Lüscher Matthias          |
| Hauptlehrer   | Mazenauer Christian       |
| Hauptlehrerin | Mazzolini Marcella        |
| Hauptlehrer   | Meyer Daniel              |
| Hauptlehrerin | Meyer Michèle             |
| Hauptlehrer   | Nefzger Marc              |
| Hauptlehrer   | Niederberger Daniel       |
| Hauptlehrerin | Notter Nuria              |
| Hauptlehrerin | Oetiker-Odermatt Margrit  |
| Hauptlehrer   | Pallor Markus             |
| Hauptlehrerin | Pappone Paola             |
| Hauptlehrer   | Peter Christian           |
| Hauptlehrerin | Pezzatti Sara             |
| Hauptlehrer   | Pfister Andreas           |
| Hauptlehrerin | Plattner Che Annatina     |
| Hauptlehrer   | Ritter Tobias             |
| Hauptlehrer   | Roesch Thomas             |
| Hauptlehrerin | Rogenmoser Ricarda        |
| Hauptlehrer   | Rohmann Martin            |
| Hauptlehrer   | Rohner Sven               |
| Hauptlehrerin | Roth Marion               |
| Hauptlehrer   | Rütti Tobias              |
| Hauptlehrer   | Rüttimann Markus          |
| Hauptlehrer   | Ruoss Emanuel             |

#### 2.2.5.5.4 Hauptlehrerinnen-Hauptlehrer S-Z

|               |                           |
|---------------|---------------------------|
| Hauptlehrer   | Sauta Dominik             |
| Hauptlehrerin | Schaub Shirin             |
| Hauptlehrer   | Schicker Richard          |
| Hauptlehrer   | Schmid Marco              |
| Hauptlehrerin | Schmid Sarah              |
| Hauptlehrerin | Schneider Dänzer Dorothea |
| Hauptlehrer   | Schwerzmann Roland        |
| Hauptlehrerin | Selliah Iswaryaa          |
| Hauptlehrer   | Sieber Oliver             |
| Hauptlehrerin | SkROUT Simona             |
| Hauptlehrerin | Sommer Vera               |
| Hauptlehrer   | Spaar Norbert             |
| Hauptlehrerin | Spiess Tanja              |
| Hauptlehrerin | Spoerri Regula            |
| Hauptlehrer   | Stacher Tobias            |
| Hauptlehrerin | Stadelmann Denise         |
| Hauptlehrer   | Stäger André              |
| Hauptlehrer   | Strassmair Johannes       |
| Hauptlehrerin | Stuber Zwimpfer Christine |
| Hauptlehrer   | Suter Patrick             |
| Hauptlehrer   | Unternährer Thomas        |
| Hauptlehrer   | van Gessel Ronald         |
| Hauptlehrer   | Weber Philipp             |
| Hauptlehrer   | Webersberger Sandro       |
| Hauptlehrerin | Wicki Sonja               |
| Hauptlehrer   | Wigger Guido              |
| Hauptlehrer   | Wigger Stephan            |
| Hauptlehrer   | Winter Lukas              |
| Hauptlehrerin | Wittmer Alexandra         |
| Hauptlehrer   | Wohlleber Thomas          |
| Hauptlehrerin | Wyer Nadine               |
| Hauptlehrer   | Zoppi Flavio              |
| Hauptlehrerin | Zünd-Goto Keiko           |
| Hauptlehrerin | Zürcher Martina           |
| Hauptlehrer   | Zürcher Matthias          |
| Hauptlehrerin | Zumstein Angela           |
| Hauptlehrer   | Yesil Serkan              |
| Hauptlehrerin | Zarotti Laura             |

#### 2.2.5.5.5 Lehrbeauftragte

|                  |                                  |
|------------------|----------------------------------|
| Lehrbeauftragter | Abächerli André                  |
| Lehrbeauftragte  | Bruderer Sandra                  |
| Lehrbeauftragter | Burch Lukas Manfred              |
| Lehrbeauftragte  | Dietrich Sandra                  |
| Lehrbeauftragte  | Eggel Sarah Isabella             |
| Lehrbeauftragte  | Ehrismann Rhea Lucrezia          |
| Lehrbeauftragter | Färber Raphael Benedikt          |
| Lehrbeauftragte  | Frésard Hélène                   |
| Lehrbeauftragte  | Holzheu Petra                    |
| Lehrbeauftragter | Jäggi Christian                  |
| Lehrbeauftragte  | Kos Jennifer                     |
| Lehrbeauftragter | Leutenegger Sebastian            |
| Lehrbeauftragter | Kuster Basil Robin               |
| Lehrbeauftragte  | Landis Seraina                   |
| Lehrbeauftragter | Leisinger Urs                    |
| Lehrbeauftragte  | Morgante Claudia Maria           |
| Lehrbeauftragte  | Müller Andrea Corina             |
| Lehrbeauftragter | Mühlebach Lucien                 |
| Lehrbeauftragter | Niederberger Michael Thomas      |
| Lehrbeauftragter | Pablé Michael                    |
| Lehrbeauftragter | Rachide Samir                    |
| Lehrbeauftragter | Rihs Cédric Alexis               |
| Lehrbeauftragter | Rösli Ivan                       |
| Lehrbeauftragte  | Schamberger Rahel                |
| Lehrbeauftragter | Schlienger Michel Daniel         |
| Lehrbeauftragte  | Schmidt-Peiry Anne               |
| Lehrbeauftragte  | Schurink Annie Johanna Hendrikje |
| Lehrbeauftragter | Skof David                       |
| Lehrbeauftragter | Steiger Mc Gowan Johann Ulrich   |
| Lehrbeauftragte  | Steinemann Daria                 |
| Lehrbeauftragte  | Teicher Laurie                   |
| Lehrbeauftragter | Trythall Jack                    |
| Lehrbeauftragter | Ulrich Thomas                    |
| Lehrbeauftragter | Vielgut René Karl-Heinz          |
| Lehrbeauftragter | von Flüe Cyrill                  |
| Lehrbeauftragter | Zehnder Lukas                    |
| Lehrbeauftragter | Zihlmann Urban                   |

#### 2.2.5.5.6 Koordinationsstelle Elternbildung Kanton Zug

Baarerstrasse 19  
6300 Zug  
Tel. +41 41 594 28 12  
[info.keb@zg.ch](mailto:info.keb@zg.ch)  
[zg.ch/elternbildung](http://zg.ch/elternbildung)

Baarerstrasse 19  
Postfach  
6301 Zug

Leiterin  
Assistentin

Amstad Cécile  
Rojas-Künzle Sarah

#### 2.2.5.5.7 Pädagogische Hochschule Zug

Zugerbergstrasse 3  
6300 Zug  
Tel. +41 41 727 12 40  
[info@phzg.ch](mailto:info@phzg.ch)  
[phzg.ch](http://phzg.ch)

Zugerbergstrasse 3  
6300 Zug

##### 2.2.5.5.7.1 Rektorat

Rektorin  
Generalsekretärin  
Assistentin Rektorat/HSL  
Co-Leitung Kommunikation &  
Marketing  
Co-Leitung Kommunikation &  
Marketing

Kamm Esther  
Pfyffer Nicole  
Bühlmann Ruth  
Mahler Miriam  
Troxler Jolanda

#### 2.2.5.5.7.2 Studienadministration- und organisation

|                  |                         |
|------------------|-------------------------|
| Leiterin         | Fratschöl Tina          |
| Stv. Leiterin    | Willimann Catherine     |
| Sachbearbeiterin | Amhof Delia             |
| Sachbearbeiterin | Cicek Ela               |
| Sachbearbeiter   | Holliger Roger          |
| Sachbearbeiterin | Iten Nina               |
| Sachbearbeiterin | Stöcklin-Zraggen Carmen |
| Sachbearbeiterin | Walser Anita            |

#### 2.2.5.5.7.3 Verwaltung

|                              |                    |
|------------------------------|--------------------|
| Leiter Verwaltung            | Blättler Roger     |
| Leiter Projekte und Prozesse | Benhauresch Abdel  |
| Leiterin Human Resources     | Geiser-Hekler Maya |
| Leiter ICT                   | Jovic Josip        |
| Sachbearbeiterin Finanzen    | Beeler Marlies     |
| Controller Finanzen          | Jauch Caspar       |
| HR-Fachbearbeiterin          | Niklaus Nadine     |
| Fachspezialistin Payroll     | Zeder Irene        |

#### 2.2.5.5.7.4 Ausbildung

|  |                |
|--|----------------|
| Leiter Ausbildung  | Ruloff Michael |
| Studiengangsleiter Bachelor<br>Primarstufe Regelstudium  | Bieli Simon    |
| Studiengangsleiterin Bachelor<br>Kindergarten/Unterstufe | Bürgi Luzia    |
| Studiengangsleiter Master<br>Sonderpädagogik             | Dettling Roger |
| Leiterin Berufspraktische Studien                        | Staub Sabina   |

#### 2.2.5.5.7.5 Weiterbildung, Dienstleistungen & Beratung

|   |                            |
|---|----------------------------|
| Leiterin Dienstleistungen und Zusatzausbildungen, Dozentin  | Aegerter Miriam            |
| Dozent Weiterbildungsforschung und Wissensmanagement  | Abächerli André            |
| Leiterin Animation für Schulmusik Kanton Zug  | Baumann Simone             |
| Co-Leiter WDB und Leiter der Bereiche BBfL und Weiterbildungsstudiengänge (CAS, DAS, MAS)                 | Breitschaft Johannes       |
| Leiterin Geschäftsstelle WDB und Eventmanagement  | Corti Baumgartner Daniela  |
| Co-Leiterin WDB, Personalverantwortung Lehr- und Forschungspersonal sowie der Leitung Geschäftsstelle WDB | Curschellas Widmer Fabiola |
| Administrativer Leiter Studiengänge Weiterbildung   | Draskovic Uros             |
| Wissenschaftliche Mitarbeiterin   | Eberle Andrea              |
| Leiter Animation für Schulmusik Kanton Zug  | Hildebrand Daniel          |
| Sachbearbeiterin Administration Dienstleistungen und Beratung (BBfL)                                      | Hotz Judith                |
| Lehrbeauftragte   | Hotz Riek Sarah            |
| Fachspezialistin Eventmanagement  | Kistler Julia              |
| Dozentin  | Meierhans Claudia          |
| Wissenschaftliche Mitarbeiterin   | Mischler Marianne          |
| Administration Weiterbildung  | Morand-von Allmen Petra    |
| Beauftragte Austausch Fremdsprachen   | Nadig Sylvia               |
| Dozent WDB  | Spiess Roger               |
| Co-Leiterin WDB und Leiterin der Bereiche Weiterbildung und Dienstleistungen                              | Wiederkehr Laura           |

#### 2.2.5.5.7.6 Forschung & Entwicklung

|   |                  |
|---|------------------|
| Leiter Forschung & Entwicklung  | Hauser Stefan    |
| Co-Leiterin Zentrum Mündlichkeit ZM                                       | Kreuz Judith     |
| Co-Leiterin Zentrum Mündlichkeit ZM                                       | Nell-Tuor Nadine |
| Leiterin Institut für internationale Zusammenarbeit in Bildungsfragen IZB | Mantel Carola    |

#### 2.2.5.5.7.7 International Office

Leiter International Office                      Pfeuffer Patrick

#### 2.2.5.5.7.8 Mediothek

Leiterin Mediothek                              Widmer Federer Géraldine  
Mitarbeiter Mediothek /                      Aközel-Bussmann Ibrahim  
Verantwortlicher Beratungsstelle  
Open Access  
Mitarbeiter Mediothek                      Grimm Andreas

#### 2.2.5.5.8 Wirtschaftsmittelschule

Lüssiweg 24  
6300 Zug  
Tel. +41 41 594 12 12  
[info@wms-zug.ch](mailto:info@wms-zug.ch)  
[wms-zg.ch](http://wms-zg.ch)

Postfach  
6302 Zug

Rektor    Buse Axel Patrick  
Rektor    Pallor Markus  
Assistentin                                      Betschart Fränzi

## 2.2.6 Volkswirtschaftsdirektion

Aabachstrasse 5  
Postfach  
6301 Zug  
Tel. +41 41 594 55 55  
[info.vds@zg.ch](mailto:info.vds@zg.ch)  
[zg.ch/volkswirtschaft](http://zg.ch/volkswirtschaft)

Aabachstrasse 5  
Postfach  
6301 Zug

Vorsteherin  
Stellvertreter

Thalmann-Gut Silvia  
Tännler Heinz

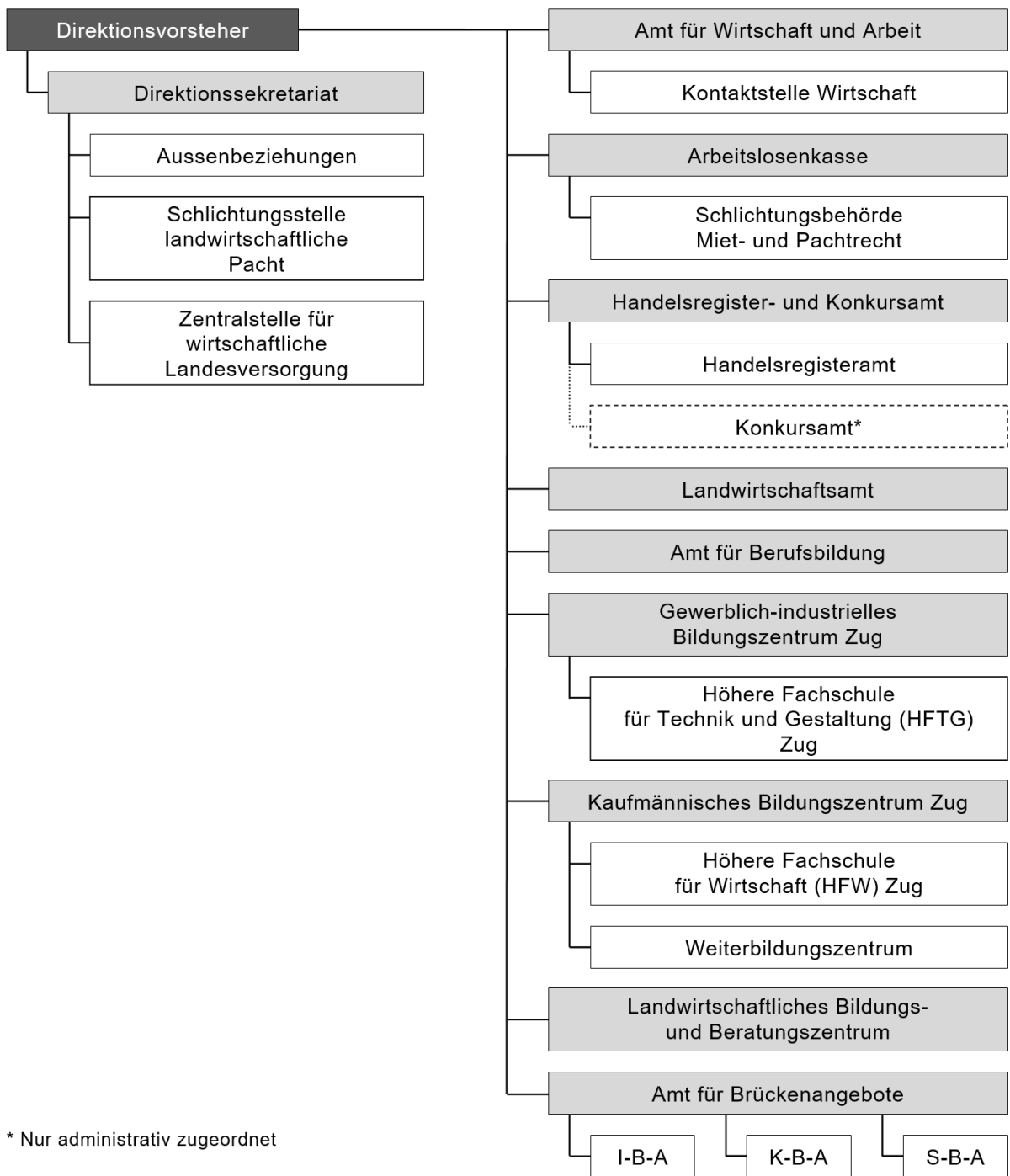

### 2.2.6.1 Direktionssekretariat

Aabachstrasse 5  
Postfach  
6301 Zug  
Tel. +41 41 594 55 55  
[info.vds@zg.ch](mailto:info.vds@zg.ch)  
[zg.ch/volkswirtschaft](http://zg.ch/volkswirtschaft)

Aabachstrasse 5  
Postfach  
6301 Zug

|   |                         |
|---|-------------------------|
| Generalsekretär                                   | Conne Andreas           |
| Jur. Mitarbeiterin                                | Dittli Carla            |
| Jur. Mitarbeiterin                                | Hauenstein Marita       |
| Stv. Generalsekretär /<br>IT-Beauftragter         | Kyburz Alexander        |
| Kommunikationsverantwortliche                     | Kottmann Müller Ursula  |
| Personalverantwortliche /<br>Sachbearbeiterin     | Kaspar Sidler Nicole    |
| Sachbearbeiterin                                  | Marchon Brigitte        |
| Direktionsrechnungsführerin /<br>Sachbearbeiterin | Ottiger-Weber Franziska |

#### 2.2.6.1.1 Aussenbeziehungen

|          |               |
|----------|---------------|
| Mitglied | Conne Andreas |
| Mitglied | Dittli Carla  |

#### 2.2.6.1.2 Schlichtungsstelle für landwirtschaftliche Pacht

Aabachstrasse 5  
Postfach  
6301 Zug  
Tel. +41 41 594 55 55  
[info.lwa@zg.ch](mailto:info.lwa@zg.ch)

Aabachstrasse 5  
Postfach  
6301 Zug

|                  |              |
|------------------|--------------|
| Schlichter       | Bieri Markus |
| Stellvertreterin | Bütler Erika |

### 2.2.6.1.3 Zentralstelle für wirtschaftliche Landesversorgung

Aabachstrasse 5  
Postfach  
6301 Zug  
Tel. +41 41 594 55 55

Aabachstrasse 5  
Postfach  
6301 Zug

|             |                         |
|-------------|-------------------------|
| Leiter      | Neidhart Bernhard       |
| Stv. Leiter | Conne Andreas           |
| Sekretariat | Ottiger-Weber Franziska |

### 2.2.6.2 Amt für Wirtschaft und Arbeit

Aabachstrasse 5  
Postfach  
6301 Zug  
Tel. +41 41 594 55 20  
[info.awa@zg.ch](mailto:info.awa@zg.ch)  
[zg.ch/awa](http://zg.ch/awa)

Aabachstrasse 5  
Postfach  
6301 Zug

|   |                             |
|---|-----------------------------|
| Amtsleiter                                | Neidhart Bernhard           |
| Stv. Amtsleiter                           | Moser Markus                |
| Leiterin LAM                              | Mehic Minela                |
| Betriebswirtschafterin LAM                | Brakus Snjezana             |
| Jur. Mitarbeiterin                        | Hanimägi Krause Désirée     |
| Sekretär der Tripartiten Kommission (TPK) | Lüönd Martin                |
| Arbeitsinspektor                          | Landolt Tony                |
| Arbeitsinspektor                          | Moser Marco                 |
| Sachbearbeiterin / Sekretärin             | Duhnsen Anja                |
| Sachbearbeiter                            | Iten Josef                  |
| Sachbearbeiter                            | Kälin-Pereda Phillippe      |
| Sachbearbeiterin                          | Knezovic Renata             |
| Sachbearbeiterin LAM                      | Müller Martina              |
| Sachbearbeiterin                          | Zimmermann-Brühlmann Eliane |

### 2.2.6.2.1 Kontaktstelle Wirtschaft

Aabachstrasse 5  
Postfach  
6301 Zug  
Tel. +41 41 594 55 00  
[economy@zug.ch](mailto:economy@zug.ch)  
[zg.ch/economy](http://zg.ch/economy)

Aabachstrasse 5  
Postfach  
6301 Zug

Leiter  
Stv. Leiter  
Standortmarketing  
Assistentin  
Stv. Leiter

Bachmann Beat  
Diaz Alberto  
Kottmann Müller Ursula  
Valentino Yvonne  
Fuchs Thomas Werner

### 2.2.6.3 Arbeitslosenkasse

Baarerstrasse 131  
6300 Zug  
Tel. +41 41 594 25 50  
[alk.zug@zg.ch](mailto:alk.zug@zg.ch)  
[zg.ch/alk](http://zg.ch/alk)

Baarerstrasse 131  
Postfach  
6301 Zug

|   |                                 |
|---|---------------------------------|
| Amtsleiterin  | Machan Heike                    |
| Leiterin Rechtsdienst, Stv.<br>Amtsleiterin   | Probst Martinez Fuentes Janine  |
| Abteilungsleiter Finanzwesen  | Koller Titus                    |
| Abteilungsleiter ALE  | Röllin Angelo                   |
| Jur. Mitarbeiter  | Bajer Christophe                |
| Jur. Mitarbeiterin  | Dognini Iten Simona             |
| Jur. Mitarbeiter  | Guberinic Milan                 |
| Jur. Mitarbeiterin  | Hanimägi Krause Désirée         |
| Jur. Mitarbeiterin  | Matter Sarah                    |
| Jur. Mitarbeiterin  | Ulrich Diana                    |
| Sachbearbeiterin ALE, Ressortleiterin<br>Mutterschaftsbeiträge                                | Limacher Jeanette               |
| Ressortleiterin<br>Insolvenzentschädigung /<br>Sachbearbeiterin Finanzwesen                   | Ulrich Nicole                   |
| Sachbearbeiter  | Bachmann Urs                    |
| Sachbearbeiterin  | Bala Loreta                     |
| Sachbearbeiter / Ressortleiter<br>Kurzarbeitsentschädigung und<br>Schlechtwetterentschädigung | Bruppacher Philipp              |
| Sachbearbeiterin  | Bossert Petra                   |
| Sachbearbeiterin  | Christen Lilian                 |
| Sachbearbeiterin  | Fässler Karin                   |
| Sachbearbeiter  | Giauque Michel                  |
| Sachbearbeiter  | Grob Rolf                       |
| Sachbearbeiter Finanzwesen  | Kälin Philipp                   |
| Sachbearbeiter  | Maisano Silvio                  |
| Sachbearbeiterin  | Mattmann Andrea                 |
| Teamleiterin Servicecenter  | Pfister Carolin                 |
| Sachbearbeiterin Finanzwesen  | Portmann Barbara                |
| Sachbearbeiterin  | Schmidli Daniela                |
| Sachbearbeiter  | Strebel Noah                    |
| Sachbearbeiterin  | Villa Wanner Gabriella Graciosa |
| Sachbearbeiterin  | Weiss Morgan Lea                |

#### 2.2.6.3.1 Schlichtungsbehörde Miet- und Pachtrecht

Baarerstrasse 131  
6300 Zug  
Tel. +41 41 594 25 60  
[miet.zug@zg.ch](mailto:miet.zug@zg.ch)

Baarerstrasse 131  
Postfach  
6301 Zug

|                               |                     |
|-------------------------------|---------------------|
| Leiterin / Jur. Mitarbeiterin | Dognini Iten Simona |
| Rechtsberaterin               | Michel Nadine       |
| Jur. Mitarbeiterin            | Stolz Corina        |
| Sachbearbeiterin              | Fässler Karin       |

#### 2.2.6.4 Handelsregister- und Konkursamt

Aabachstrasse 5  
Postfach  
6301 Zug  
[zg.ch/hra](http://zg.ch/hra)

Aabachstrasse 5  
Postfach  
6301 Zug

|                         |                   |
|-------------------------|-------------------|
| Amtsleiter              | Hess Andreas      |
| Leiterin Rechtsdienst   | Urbons Birgit     |
| Assistentin Amtsleitung | Schneiter Corinne |

#### 2.2.6.4.1 Rechtsdienst

|                    |                        |
|--------------------|------------------------|
| Abteilungsleiterin | Urbons Birgit          |
| Jur. Mitarbeiterin | Dormann-Lurati Corinne |
| Jur. Mitarbeiterin | Fetahu Gresa           |
| Jur. Mitarbeiterin | Huber Helen            |
| Jur. Mitarbeiterin | Mauz Lydia             |
| Jur. Mitarbeiterin | Steffner Julia         |
| Jur. Mitarbeiter   | Villiger André         |

#### 2.2.6.4.2 Handelsregisteramt

Tel. +41 41 594 55 60

[contact.hra@zg.ch](mailto:contact.hra@zg.ch)

[hrazg.ch](http://hrazg.ch)

|                                   |                        |
|-----------------------------------|------------------------|
| Stv. Abteilungsleiter             | Porrini Andrea         |
| Sachbearbeiterin Archiv           | Baduini Anna           |
| Sachbearbeiterin                  | Berniga Irene          |
| Sachbearbeiterin / Auskünfte      | Biermann Martina       |
| Sachbearbeiterin                  | Cavalli Anna           |
| Sachbearbeiterin                  | Emigholz-Salomon Nora  |
| Sachbearbeiterin / Aufforderungen | Franchini Ruth         |
| Sachbearbeiterin / Auskünfte      | Frank Regula           |
| Sachbearbeiterin / Auskünfte      | Gulic Daniela          |
| Sachbearbeiterin / Auskünfte      | Hegglin Angelika       |
| Sachbearbeiterin / Auskünfte      | Jauch Beatrice         |
| Sachbearbeiterin / Auskünfte      | Locher-Caminada Silvia |
| Sachbearbeiterin / Auszugswesen   | Lutz Stephanie         |
| Sachbearbeiter                    | Osei Emmanuel          |
| Sachbearbeiterin / Aufforderungen | Pham To Thanh          |
| Sachbearbeiter Archiv             | Rast Daniel            |
| Sachbearbeiterin                  | Sahinovic Ajlin        |
| Sachbearbeiterin                  | Stutz Cornelia         |
| Sachbearbeiterin                  | Vella Heike            |
| Sachbearbeiterin                  | Vetter Barbara         |

#### 2.2.6.4.3 Konkursamt\*

Tel. +41 41 594 55 80

[info.ka@zg.ch](mailto:info.ka@zg.ch)

[zg.ch/ka](http://zg.ch/ka)

|                          |                          |
|--------------------------|--------------------------|
| Abteilungsleiterin       | Götschi Carmen           |
| Teamleiterin             | Grab Vanessa             |
| Teamleiter               | Schwerzmann Christoph    |
| Teamleiterin             | Starkl Aurelia           |
| Teamleiter               | Tomic Danijel            |
| Konkurssachbearbeiter    | Balmer Damian            |
| Konkurssachbearbeiter    | Beeler Rafael            |
| Konkurssachbearbeiterin  | Ciaravolo Christina      |
| Konkurssachbearbeiterin  | Esposito Sonja           |
| Konkurssachbearbeiter    | Fuchs Daniel             |
| Konkurssachbearbeiterin  | Fuchs Fabian             |
| Konkurssachbearbeiter    | Gretener Björn           |
| Konkurssachbearbeiter    | Herrmann Alexander       |
| Konkurssachbearbeiter    | Herzog Adrian            |
| Konkurssachbearbeiterin  | Holenstein Nermin        |
| Konkurssachbearbeiter    | Hyseni Shpend            |
| Konkurssachbearbeiter    | Lanninger Christian      |
| Konkurssachbearbeiter    | Mohn Marius              |
| Konkurssachbearbeiter    | Rogger Marco             |
| Sachbearbeiterin         | Rosenberg Iris           |
| Konkurssachbearbeiterin  | Schoch-Hillebrandt Karin |
| Konkurssachbearbeiterin  | Spychiger Alexandra      |
| Jur. Mitarbeiterin       | Ulrich Lisa-Mareike      |
| Sachbearbeiterin Kanzlei | Weber Ursula             |
| Konkurssachbearbeiter    | Willimann Michael        |

#### 2.2.6.4.4 Rechnungswesen

|                  |                              |
|------------------|------------------------------|
| Rechnungsführer  | Ural Murat                   |
| Sachbearbeiterin | Klasen Michaela              |
| Sachbearbeiterin | Mastroianni-Cervellera Maria |
| Sachbearbeiter   | Michel Martin                |

## 2.2.6.5 Landwirtschaftsamt

Aabachstrasse 5  
Postfach  
6301 Zug  
Tel. +41 41 594 55 50  
[info.lwa@zg.ch](mailto:info.lwa@zg.ch)  
[zg.ch/landwirtschaft](http://zg.ch/landwirtschaft)

Aabachstrasse 5  
Postfach  
6301 Zug

|                  |                   |
|------------------|-------------------|
| Amtsleiter       | Wiederkehr Thomas |
| Stv. Amtsleiter  | Rohrer Stefan     |
| Sachbearbeiter   | Aeschbacher Bruno |
| Sachbearbeiter   | Andermatt Joel    |
| Sachbearbeiter   | Arnold Guido      |
| Sachbearbeiter   | Furrer Thomas     |
| Sachbearbeiter   | Geisseler Othmar  |
| Geomatiker       | Konrad Alexander  |
| Sachbearbeiterin | Schmid Martina    |

### 2.2.6.5.1 Kantonale Ackerbaustelle

Aabachstrasse 5  
Postfach  
6301 Zug  
Tel. +41 41 594 55 50  
[info.lwa@zg.ch](mailto:info.lwa@zg.ch)

Aabachstrasse 5  
Postfach  
6301 Zug

|        |               |
|--------|---------------|
| Leiter | Rohrer Stefan |
|--------|---------------|

## 2.2.6.6 Amt für Berufsbildung

Chamerstrasse 22  
Postfach  
6301 Zug  
Tel. +41 41 594 51 50  
[berufsbildung@zg.ch](mailto:berufsbildung@zg.ch)  
[zg.ch/berufsbildung](http://zg.ch/berufsbildung)

Chamerstrasse 22  
Postfach  
6301 Zug

|   |                              |
|---|------------------------------|
| Amtsleiter                                  | Milakovic Dusan              |
| Projektleiterin                             | Ammann Bernadette            |
| Ausbildungsberaterin                        | Bachmann Andrea              |
| Verantwortliche Kommunikation und Projekte  | Bänninger-Rüttimann Cornelia |
| Verantwortliche Berufsmaturität             | Buchenberger Sandra          |
| Ausbildungsberater                          | Bucher René                  |
| Sachbearbeiterin<br>Qualifikationsverfahren | Farati Monica                |
| Sachbearbeiterin                            | Filipovic Petra              |
| Ausbildungsberater                          | Riechsteiner Sandro          |
| Leiter Qualifikationsverfahren und Finanzen | Rosenberg Erich              |
| Ausbildungsberaterin                        | Schmidt Karin                |
| Verantwortliche Projekte und Kommunikation  | Stähli Natalie               |
| Sachbearbeiterin Lehraufsicht               | Steiner Martina              |
| Sachbearbeiterin<br>Qualifikationsverfahren | Wehrli Andrea                |
| Sachbearbeiterin<br>Ausbildungsberatung     | Zumstein Agnes               |

## 2.2.6.7 Gewerblich-industrielles Bildungszentrum Zug

Baarerstrasse 100  
Postfach  
6301 Zug

Tel. +41 41 594 77 00  
[sekretariat.gibz@zg.ch](mailto:sekretariat.gibz@zg.ch)  
[zg.ch/gibz.ch](http://zg.ch/gibz.ch)

Baarerstrasse 100  
Postfach  
6301 Zug

|  |                       |
|--|-----------------------|
| Amtsleiter & Rektor                                | Stalder Patrick       |
| Prorektor BM   ABU   Sport                         | Kobel Alexandre       |
| Leiter Services                                    | Lötscher Peter        |
| Prorektor Automobil   Technik   Informatik         | Odermatt Werner       |
| Prorektorin Gesundheit   Soziales   Dienstleistung | Tobler Regula         |
| Prorektor Planung   Infrastruktur   Innenausbau    | Zeiger Patrick        |
| Assistentin Schulleitung                           | Hagmann Eva           |
| Sachbearbeiterin Administration                    | Halter Monika         |
| Sachbearbeiterin Administration                    | Hüsler Barbara        |
| Leiterin Personal   Finanzen                       | Martin Isabel         |
| Fachspezialistin Personal   Finanzen               | Batiste Joëlle        |
| Leiterin Administration                            | Muff Fabienne         |
| Sachbearbeiterin Personal   Finanzen               | Nussbaumer Isabelle   |
| Sachbearbeiterin Administration                    | Schatt Pia            |
| Sachbearbeiterin Schuladministration               | Seiler Salome         |
| Leiterin Marketing   Kommunikation                 | Neidhart Melanie      |
| Leiterin Marketing   Kommunikation                 | Imhof Claudia         |
| Sachbearbeiterin Administration                    | Würmli Manuela        |
| Leiterin Mediathek                                 | Weiss Brigitte        |
| Mitarbeiterin Mediathek                            | Bieri Sandra          |
| Mitarbeiter Mediathek                              | Matter Jerome         |
| Mitarbeiterin Mediathek                            | Rodriguez Imm Claudia |
| Leiter IT-Technik                                  | Schilliger Beat       |
| Mitarbeiter IT-Technik                             | Britschgi Silvio      |
| Leiter Hausdienst                                  | Marti Thomas          |
| Hauswart   | Amrein Dominic        |
| Hauswart   | Burkart Alphons       |
| Hauswart   | Füllemann Peter       |
| Hauswart   | Portmann Markus       |

|                            |                   |
|----------------------------|-------------------|
| Fachmann Betriebsunterhalt | Gloor Rafael      |
| Fachmann Betriebsunterhalt | Riccio Fabio      |
| Mitarbeiterin Reinigung    | Bär Katja         |
| Mitarbeiterin Reinigung    | Colicchio Morgana |
| Mitarbeiterin Reinigung    | Forte Maria       |
| Mitarbeiterin Reinigung    | Hintermann Andrea |
| Mitarbeiterin Reinigung    | Kasumi Arione     |
| Mitarbeiterin Reinigung    | Sabedini Nebeat   |
| Mitarbeiterin Reinigung    | Salihi Ajete      |
| Mitarbeiterin Reinigung    | Salihi Violeta    |
| Mitarbeiterin Reinigung    | Syla Fidajete     |
| Mitarbeiterin Reinigung    | Zurfluh Gaby      |

#### 2.2.6.7.1 Höhere Fachschule für Informatik und Elektronik (HFIE) Zug

Baarerstrasse 100  
Postfach  
6301 Zug

[info@hfie.ch](mailto:info@hfie.ch)  
[zg.ch/hfie.ch](http://zg.ch/hfie.ch)

|                |               |
|----------------|---------------|
| Leitung        | Schmid Tobias |
| Administration | Muff Fabienne |

#### 2.2.6.7.2 Höhere Fachschule für Technik und Gestaltung (HFTG) Zug

Baarerstrasse 100  
Postfach  
6301 Zug

[info@hftg.ch](mailto:info@hftg.ch)  
[zg.ch/hftg.ch](http://zg.ch/hftg.ch)

|                |                  |
|----------------|------------------|
| Leitung        | Torriani Andreja |
| Administration | Muff Fabienne    |

### 2.2.6.7.3 Lehrpersonen und Berufsverantwortliche

|  |                   |
|--|-------------------|
| Lehrperson und Leiter HF & Co-Berufsverantwortlicher | Schmid Tobias     |
| Lehrperson und Leiter HF & Lehrgangverantwortlicher  | Torriani Andreja  |
| Lehrperson und Leiter Lernbegleitung                 | Trachsler Guido   |
| Lehrperson und Co-Berufsverantwortlicher             | Acklin Tobias     |
| Lehrperson und Berufs- und Fachverantwortlicher      | Baumann Ueli      |
| Lehrperson   | Benga Geena       |
| Lehrperson und Co-Fachverantwortliche                | Buder Carmen      |
| Lehrperson und Berufs- und Fachverantwortlicher      | Carulli Patrick   |
| Lehrperson und Berufsverantwortliche                 | Casillo Nathalie  |
| Lehrperson und Berufsverantwortlicher                | Eichmüller Daniel |
| Lehrperson und Fachverantwortliche                   | Erni Antonia      |
| Lehrperson und Co-Fachverantwortlicher               | Frei Roland       |
| Lehrperson und Berufsverantwortlicher                | Furrer Paul M.    |
| Lehrperson und Berufsverantwortlicher                | Gisler Peter      |
| Lehrperson und Berufsverantwortlicher                | Grepper Reto      |
| Lehrperson und Co-Berufsverantwortliche              | Hauenschild Anke  |
| Lehrperson und Berufsverantwortlicher                | Hegi Peter        |
| Lehrperson und Berufsverantwortlicher                | Henggeler Daniel  |
| Lehrperson und Fachverantwortliche                   | Heraty Patricia   |
| Lehrperson und Berufsverantwortliche                 | Imgrüth Tanja     |
| Lehrperson und Berufs- und Fachverantwortlicher      | Kleiner Ernst     |
| Lehrperson und Fachverantwortlicher                  | Landolt Benjamin  |
| Lehrperson und Berufsverantwortliche                 | Makart Monika     |
| Lehrperson und Berufsverantwortlicher                | Marbacher Thomas  |
| Lehrperson und Berufs- und Fachverantwortlicher      | Mettler Michael   |

|  |                             |
|--|-----------------------------|
| Lehrperson und<br>Berufsverantwortliche    | Moell Laura                 |
| Lehrperson und<br>Berufsverantwortlicher   | Müller Roger                |
| Lehrperson und<br>Berufsverantwortlicher   | Petranca Fabio              |
| Lehrperson und<br>Co-Berufsverantwortliche | Rüegg Sabrina               |
| Lehrperson und<br>Berufsverantwortlicher   | Stranieri Salvatore Michele |
| Lehrperson und Fachverantwortliche         | Tuzi Ermira                 |
| Lehrperson                                 | Ulrich Matthias             |
| Lehrperson und<br>Berufsverantwortlicher   | von Holzen Beat             |
| Lehrperson und<br>Berufsverantwortlicher   | Wildhaber Christoph         |
| Lehrperson und<br>Berufsverantwortlicher   | Zraggen Beat                |

#### 2.2.6.7.4 Hauptlehrerinnen-Hauptlehrer A-E

|               |                        |
|---------------|------------------------|
| Hauptlehrerin | Abächerli Julia        |
| Hauptlehrerin | Affentranger Sandra    |
| Hauptlehrerin | Alder Sira             |
| Hauptlehrer   | Alt Raphael            |
| Hauptlehrer   | Althaus Simon          |
| Hauptlehrer   | Amberg Hans            |
| Hauptlehrerin | Ammann Bernadette      |
| Hauptlehrerin | Appert Sonja           |
| Hauptlehrerin | Aregger Jessica        |
| Hauptlehrerin | Arnelas Myriam         |
| Hauptlehrer   | Attinger Markus        |
| Hauptlehrer   | Babey Philippe         |
| Hauptlehrer   | Bachmann Mathias       |
| Hauptlehrer   | Bammert Pascal         |
| Hauptlehrer   | Barry Michael          |
| Hauptlehrer   | Baur Ulrich            |
| Hauptlehrer   | Becci Elia             |
| Hauptlehrer   | Beduhn Valentin        |
| Hauptlehrer   | Benz Reto              |
| Hauptlehrer   | Betschart Markus       |
| Hauptlehrer   | Bettschen Marc         |
| Hauptlehrerin | Bieler Chiara          |
| Hauptlehrerin | Bieri Carina           |
| Hauptlehrer   | Bieri Silvan           |
| Hauptlehrerin | Bolliger Margrit       |
| Hauptlehrerin | Borsai Eva Linda       |
| Hauptlehrer   | Bradley David          |
| Hauptlehrer   | Brehm Stephan          |
| Hauptlehrerin | Bucher Sibylle         |
| Hauptlehrer   | Burkard Timon          |
| Hauptlehrer   | Carminitana Adriano    |
| Hauptlehrer   | Costa Raul             |
| Hauptlehrer   | Cucuzza Giuseppe       |
| Hauptlehrerin | Dietrich Géraldine     |
| Hauptlehrerin | Dober Bettina          |
| Hauptlehrer   | Eggenspieler Christoph |
| Hauptlehrer   | Essig Matthias         |
| Hauptlehrerin | Erzinger Fabienne      |
| Hauptlehrerin | Ezer Janine            |

#### 2.2.6.7.5 Hauptlehrerinnen-Hauptlehrer F-J

|               |                               |
|---------------|-------------------------------|
| Hauptlehrer   | Fessler Reto                  |
| Hauptlehrer   | Feusi Tobias                  |
| Hauptlehrer   | Flury Remo                    |
| Hauptlehrerin | Frei-Otero Estefania Cristina |
| Hauptlehrerin | Freimann Christian            |
| Hauptlehrerin | Freivogel Antoinette          |
| Hauptlehrerin | Frey Nora                     |
| Hauptlehrerin | Furrer Tanja                  |
| Hauptlehrer   | Gallo Elio                    |
| Hauptlehrerin | Gau Beate                     |
| Hauptlehrer   | Gehrig Kevin                  |
| Hauptlehrer   | Graf Florian                  |
| Hauptlehrer   | Greutmann Martin              |
| Hauptlehrerin | Haas-Bauer Alexandra          |
| Hauptlehrer   | Haas Jean-Luc                 |
| Hauptlehrer   | Haueter Simon                 |
| Hauptlehrerin | Hauser Regula                 |
| Hauptlehrer   | Hausheer Thomas               |
| Hauptlehrer   | Hegglin Christian             |
| Hauptlehrerin | Hegglin Claudia               |
| Hauptlehrerin | Hegglin Daniela               |
| Hauptlehrer   | Hegglin Urs                   |
| Hauptlehrer   | Hegner Martin                 |
| Hauptlehrer   | Heimburger Christoph          |
| Hauptlehrer   | Herzog Philipp                |
| Hauptlehrer   | Hübscher Claudio              |
| Hauptlehrer   | Hürlimann Franz               |
| Hauptlehrerin | Isler Ramona                  |
| Hauptlehrerin | Iten Annette                  |
| Hauptlehrerin | Jung Tabea                    |

#### 2.2.6.7.6 Hauptlehrerinnen-Hauptlehrer K-R

|               |                          |
|---------------|--------------------------|
| Hauptlehrerin | Kaufmann Saira           |
| Hauptlehrer   | Klein Heinz              |
| Hauptlehrerin | Koller Pascale           |
| Hauptlehrerin | Köppel Pascale           |
| Hauptlehrer   | Körner Jürg              |
| Hauptlehrerin | Kronig Carla             |
| Hauptlehrer   | Krummenacher Stephan     |
| Hauptlehrerin | Kühles Cornelia          |
| Hauptlehrer   | Kündig Beat              |
| Hauptlehrer   | Lindauer Christian       |
| Hauptlehrerin | Longhi Nicole            |
| Hauptlehrerin | Lorenzo Elena            |
| Hauptlehrerin | Lüscher Caroline         |
| Hauptlehrerin | Marty Manuela            |
| Hauptlehrer   | Mathis Arthur            |
| Hauptlehrer   | Mehr Marco               |
| Hauptlehrer   | Moos Claudio             |
| Hauptlehrer   | Moser Aaron              |
| Hauptlehrer   | Müller Loris             |
| Hauptlehrer   | Muggli Roger             |
| Hauptlehrer   | Nussbaumer Markus        |
| Hauptlehrer   | Oberlin Thomas           |
| Hauptlehrerin | Otero Estefania Cristina |
| Hauptlehrer   | Parodi Bernhard          |
| Hauptlehrerin | Parodi Chiara            |
| Hauptlehrerin | Pauli Raabe              |
| Hauptlehrerin | Pauli Regula             |
| Hauptlehrer   | Perchtaler Markus        |
| Hauptlehrer   | Pulfer Tobias            |
| Hauptlehrer   | Püntener Matthias        |
| Hauptlehrerin | Quni Rajmonda            |
| Hauptlehrer   | Renggli Silvan           |
| Hauptlehrer   | Rickli Stefan            |
| Hauptlehrer   | Rohrer Manuel            |
| Hauptlehrer   | Roos Lorenz              |

#### 2.2.6.7.7 Hauptlehrerinnen-Hauptlehrer S-Z

|               |                      |
|---------------|----------------------|
| Hauptlehrer   | Sajo Szabolcs        |
| Hauptlehrer   | Schawalder Marcus    |
| Hauptlehrer   | Schibig Simon        |
| Hauptlehrerin | Schoeb Edith         |
| Hauptlehrer   | Schork Peter         |
| Hauptlehrer   | Scherrer Daniel      |
| Hauptlehrer   | Schlittler Robert    |
| Hauptlehrer   | Schmidt Willi        |
| Hauptlehrerin | Schönenberger Astrid |
| Hauptlehrer   | Schlumpf Silvio      |
| Hauptlehrer   | Schmid René          |
| Hauptlehrerin | Schurtenberger Edith |
| Hauptlehrerin | Schüttel Noëlla      |
| Hauptlehrerin | Speck Manuela        |
| Hauptlehrer   | Stadelmann Niklaus   |
| Hauptlehrer   | Stamm David          |
| Hauptlehrerin | Steffen Corina       |
| Hauptlehrer   | Strebel Ivo          |
| Hauptlehrer   | Theiler Robert       |
| Hauptlehrer   | Trinkler Markus      |
| Hauptlehrer   | Trost David          |
| Hauptlehrer   | Weiss Raphael        |
| Hauptlehrer   | Vejnovic Denis       |
| Hauptlehrerin | Vollmer Miriam       |
| Hauptlehrer   | Vejnovic Goran       |
| Hauptlehrer   | Weber Gabriel        |
| Hauptlehrerin | Werne-Morath Sonja   |
| Hauptlehrerin | Wey Manuela          |
| Hauptlehrer   | Wlodarczak Peter     |
| Hauptlehrer   | Wirz Reto            |
| Hauptlehrer   | Yapici Özkan         |
| Hauptlehrer   | Zaugg Armin          |
| Hauptlehrerin | Zraggen Katja        |
| Hauptlehrer   | Ziegler Marco        |
| Hauptlehrerin | Zurbuchen Sandra     |
| Hauptlehrer   | Zurfluh Mark         |

## 2.2.6.8 Kaufmännisches Bildungszentrum Zug

Aabachstrasse 7  
6300 Zug  
Tel. +41 41 594 57 57

[info.kbz@zg.ch](mailto:info.kbz@zg.ch)  
[zg.ch/kbz-zug.ch](http://zg.ch/kbz-zug.ch)

Aabachstrasse 7  
6300 Zug

|  |                         |
|--|-------------------------|
| Rektor   | Wegmüller Reto          |
| Prorektor, Leiter Weiterbildung                          | Enzmann Alex            |
| Prorektorin Schul- und<br>Qualitätsentwicklung           | Meier Leu Katrin        |
| Prorektor Grundbildung und<br>Berufsmaturitätsschule     | Stebler Matthias        |
| Sekretariat Grundbildung                                 | Arnold Nina             |
| Sekretariat Weiterbildung                                | Albisser Erika          |
| Leiterin Administration<br>Qualifikationsverfahren       | Cardinaux Magali        |
| Sachbearbeiterin   | Krsmanovic Katarina     |
| Mediamatiker   | Lau Tobias              |
| Leiter Zentrale Dienste                                  | Oostenbrug Eric         |
| Sachbearbeiterin Zentrale Dienste                        | Rüdiger Flavia          |
| Marketing, Kommunikation &<br>Datenschutzverantwortliche | Sidler Jasmin           |
| Sekretariat Weiterbildung                                | Weiss Nicole            |
| Leiter Hausdienst  | Scherer Guido           |
| Hauswart   | Baumgartner Peter Josef |
| Hauswart   | Studer Beat             |

### 2.2.6.8.1 Höhere Fachschule für Wirtschaft (HFW) Zug

|             |                |
|-------------|----------------|
| Leiter HFW  | Rosamina Fabio |
| Sekretariat | Weiss Nicole   |

### 2.2.6.8.2 Weiterbildungszentrum

|  |                      |
|--|----------------------|
| Leiter   | Wegmüller Reto       |
| Stv. Leiter  | Trindler Steffen     |
| Sekretariat Weiterbildung<br>Kaufmännisches Bildungszentrum<br>Zug | Ellenberger Isabelle |

### 2.2.6.8.3 Lehrpersonen

|            |                       |
|------------|-----------------------|
| Lehrperson | Aschwanden Michèle    |
| Lehrperson | Baldegger Anita       |
| Lehrperson | Beer Roland           |
| Lehrperson | Berthéas Ute          |
| Lehrperson | Brautsch Tina         |
| Lehrperson | Bucheli Patrick       |
| Lehrperson | Camenzind Toni        |
| Lehrperson | Castro Lado Rubén     |
| Lehrperson | Cilurzo Mauro         |
| Lehrperson | Eicher Reto           |
| Lehrperson | Enzmann Alex          |
| Lehrperson | Fischer Jan           |
| Lehrperson | Frigg Ralf            |
| Lehrperson | Fuchs Priska          |
| Lehrperson | Furter Thomas         |
| Lehrperson | Gross Adrian          |
| Lehrperson | Gürber Ralph          |
| Lehrperson | Gunz Alexandra        |
| Lehrperson | Hafner Urs            |
| Lehrperson | Heizmann Melanie      |
| Lehrperson | Hess-Rohrer Marianne  |
| Lehrperson | Hollenstein Adrian    |
| Lehrperson | Huber-Gehrig Anita    |
| Lehrperson | Jahn Mareen           |
| Lehrperson | Käppeli Simone        |
| Lehrperson | Kilchör-Mattli Sandra |
| Lehrperson | Michel Roman          |
| Lehrperson | Mösli Samuel          |
| Lehrperson | Murer Katja           |
| Lehrperson | Niederberger Marcel   |
| Lehrperson | Pegoraro Miriam       |
| Lehrperson | Peyer Patricia        |
| Lehrperson | Reiterhauser Larissa  |
| Lehrperson | Riedler Stefan        |
| Lehrperson | Sandhofer Markus      |
| Lehrperson | Scherer Patrick       |
| Lehrperson | Schönknecht Berty     |
| Lehrperson | Shafar Mira           |
| Lehrperson | Stebler Matthias      |
| Lehrperson | Steinle Judith        |
| Lehrperson | Stössel Marc          |
| Lehrperson | Ulrich Dominik        |
| Lehrperson | von Wyttenbach Elena  |

Lehrperson  
Lehrperson  
Lehrperson  
Lehrperson  
Lehrperson  
Lehrperson

Wegmüller Reto  
Wüest Stefanie  
Wullschleger Maria-Lourdes  
Zehnder Maya  
Zingg Gerhard  
Zürcher Paul

## 2.2.6.9 Landwirtschaftliches Bildungs- und Beratungszentrum

LBBZ Schluechthof Cham  
Bergackerstrasse 42  
6330 Cham  
Tel. +41 41 594 50 00  
[info@schluechthof.ch](mailto:info@schluechthof.ch)  
[zg.ch/lbbz](http://zg.ch/lbbz)

Bergackerstrasse 42  
6330 Cham

|  |                      |
|--|----------------------|
| Landwirtschaftslehrer, Leiter<br>Grundbildung                  | Abt Martin           |
| Landwirtschaftslehrerin<br>Futterbau/Pflanzenbau               | Bissig Jessica       |
| Sachbearbeiterin   | Blattmann Manuela    |
| Lehrbeauftragte - Fachbereich<br>Tierhaltung                   | Blöchliger Corina    |
| Sachbearbeiterin   | Bruni Evelyn         |
| Hauswart   | Brunner Roland       |
| Landwirtschaftslehrerin -<br>Fachbereich Tierhaltung           | Dormann Ramona       |
| Landwirtschaftslehrerin, Beraterin                             | Duss Franziska       |
| Mitarbeiterin Hofladen   | Gerlach Veronika     |
| Landwirtschaftslehrer  | Greter Kilian        |
| Landwirtschaftslehrer, Berater                                 | Gut Willi            |
| Landwirtschaftslehrer, Berater                                 | Häfeli Michael       |
| Leiterin Hauswirtschaft  | Huber Irène          |
| Lehrer / Berater   | Huber Roland         |
| Lehrbeauftragter   | Hürlimann Franz      |
| Landw. Mitarbeiter   | Jühlich Vantuir José |
| Lehrbeauftragter   | Löffel Andreas       |
| Landwirtschaftslehrer, Berater,<br>Leiter Betriebsleiterschule | Müller Franz         |
| Mitarbeiterin  | Müller Geisser Karin |
| Mitarbeiterin Hofladen   | Rust Marlen          |
| Sachbearbeiterin   | Schüpfer Mirjam      |
| Koch   | Schuler Sandra       |
| Lehrerin, Beraterin  | Schwegler Patrizia   |
| Landw. Mitarbeiterin   | Skalka Olga          |
| Landw. Mitarbeiter / Stv. Betrieb                              | Stocker Lukas        |
| Mitarbeiterin Hofladen   | Tomasi Fabiola       |
| Leiterin   | Villiger Flavia      |
| Landw. Mitarbeiter / Stv. Betrieb                              | Villiger Urs         |
| Mitarbeiterin Hofladen   | Vogel Elisabeth      |
| Landwirtschaftslehrer, Berater                                 | Vogel Raphael        |

Sachbearbeiterin  
Teamleiterin Sekretariat  
Lehrbeauftragte

Wyss Natascha  
Zemp Miriam  
Zimmermann Monica

#### 2.2.6.10 Amt für Brückenangebote

Baarerstrasse 100  
Postfach  
6301 Zug  
Tel. +41 41 594 24 44  
[aba@zg.ch](mailto:aba@zg.ch)  
[zg.ch/aba](http://zg.ch/aba)

Baarerstrasse 100  
Postfach  
6301 Zug

Amtsleiter  
Angebotsleiterin  
Angebotsleiter  
Finanzen und Personal

Beck Martin  
Arnold Michaela  
Kobelt Geri  
Iten Sandra

#### 2.2.6.10.1 I-B-A Integrations-Brücken-Angebot

Landis + Gyr- Strasse 1  
Postfach  
6301 Zug  
Tel. +41 41 594 24 10

Landis + Gyr- Strasse 1  
Postfach  
6301 Zug

Sekretärin Verta Patrizia

#### 2.2.6.10.2 K-B-A Kombiniertes-Brücken-Angebot

Baarerstrasse 100  
Postfach  
6301 Zug  
Tel.+41 41 594 24 30

Baarerstrasse 100  
Postfach  
6301 Zug

Sekretärin Verta Patrizia

### 2.2.6.10.3 S-B-A Schulisches-Brücken-Angebot

Ziegelmattweg 1  
6300 Zug  
Tel. +41 41 594 24 20

Ziegelmattweg 1  
6300 Zug

Sekretärin

Maury Eliane

### 2.2.6.10.4 Lernbegleiter/innen

|                 |                          |
|-----------------|--------------------------|
| Lernbegleiter   | Anderhub Rolf            |
| Lernbegleiterin | Araz Zeynep              |
| Lernbegleiter   | Basmaci Martin           |
| Lernbegleiter   | Beeler Jürg              |
| Lernbegleiterin | Binzegger Sylvia         |
| Lernbegleiter   | Bregy Martin             |
| Lernbegleiterin | Bucher Oona Nemea        |
| Lernbegleiter   | Bucher Pan Aurel         |
| Lernbegleiterin | Bürgi Felicitas          |
| Lernbegleiterin | Cerkini Edita            |
| Lernbegleiterin | De Haas Gabriela         |
| Lernbegleiterin | Gähler Iris              |
| Lernbegleiter   | Gogniat Eljakim          |
| Lernbegleiter   | Hedinger Daniel          |
| Lernbegleiterin | Henzirohs Barbara        |
| Lernbegleiterin | Iten Fabienne            |
| Lernbegleiterin | Liembd Julia             |
| Lernbegleiterin | Ludwig Dorothée          |
| Lernbegleiter   | Mächler Thomas           |
| Lernbegleiter   | Odermatt Alexander       |
| Lernbegleiterin | Omlin Anna Julia         |
| Lehrbegleiter   | Reichmuth Daniel         |
| Lernbegleiter   | Rüegg Dominik            |
| Lernbegleiterin | Schaffhuser-Annen Regula |
| Lernbegleiterin | Schwerzmann Sibel        |
| Lernbegleiter   | Ulrich Stefan            |
| Lernbegleiterin | Warth Denise             |

## 2.2.7 Baudirektion

Aabachstrasse 5  
Postfach  
6301 Zug  
Tel. +41 41 594 53 00  
[info.bds@zg.ch](mailto:info.bds@zg.ch)  
[zg.ch/audirektion](http://zg.ch/audirektion)

Aabachstrasse 5  
Postfach  
6301 Zug

Vorsteher  
Stellvertreterin

Weber Florian  
Dittli Laura

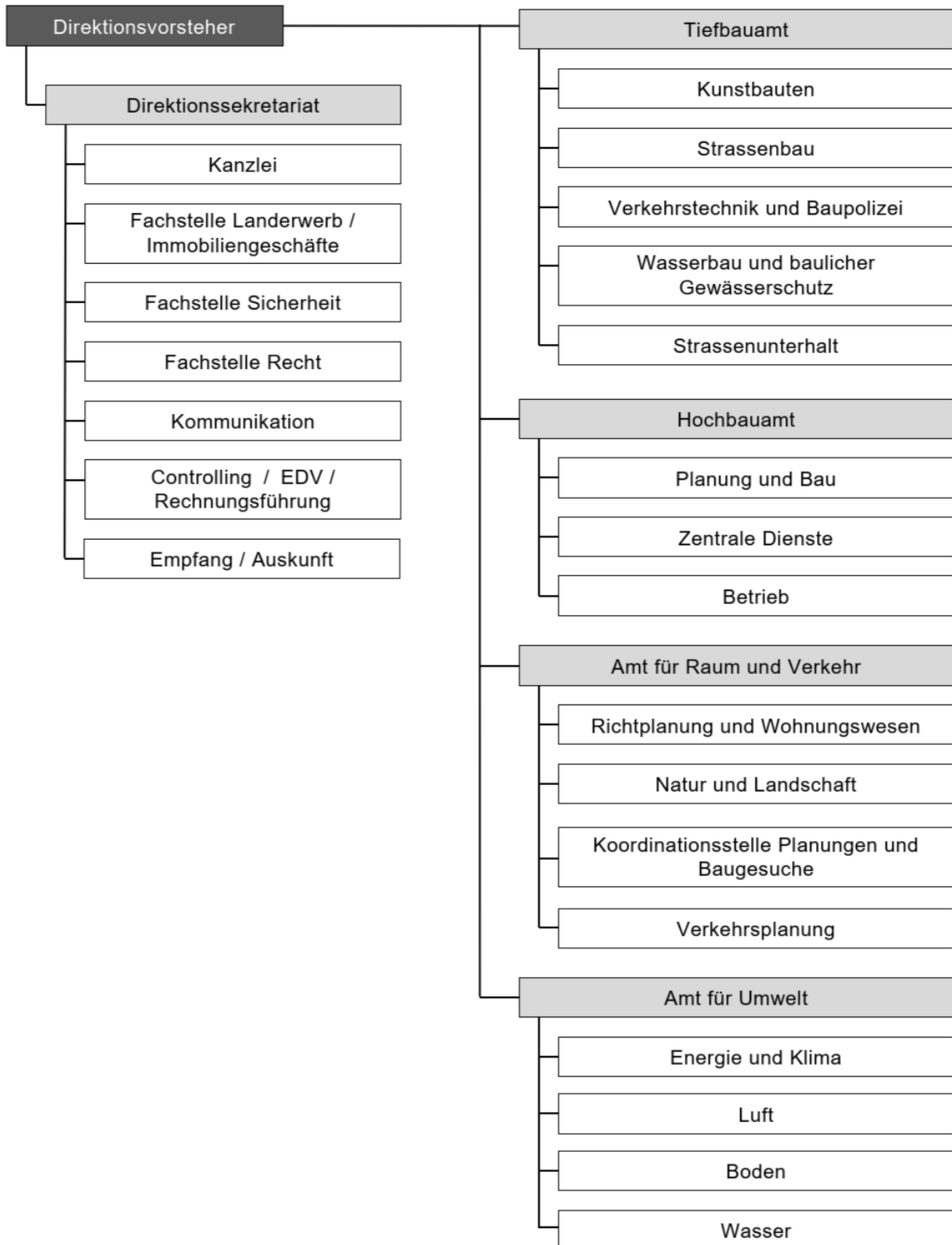

### 2.2.7.1 Direktionssekretariat

|  |                          |
|--|--------------------------|
| Generalsekretär  | Wülser Roman             |
| Landerwerb / Immobiliengeschäfte /<br>Stv. Generalsekretär | Kleger Thomas            |
| Jur. Mitarbeiterin   | Achermann Mirjam         |
| Leiterin Kanzlei BDS                                       | Bellmont-Bielmann Sylvia |
| Jur. Mitarbeiterin   | Büttiker Selina          |
| Fachspezialist Kommunikation                               | Burger Olivier           |
| Direktionsrechnungsführer                                  | Elsener René             |
| Fachstelle Sicherheit                                      | Furrer Andreas           |
| Jur. Mitarbeiter   | Gander David             |
| Fachassistentin  | Gomez Marisa             |
| Jur. Mitarbeiterin   | Herzog Zoe               |
| Leiterin Fachstelle Recht                                  | Kehl Sarah               |
| Fachassistentin  | Stadler Laura            |
| Jur. Mitarbeiterin   | Vokinger Jelena          |
| Mitarbeiterin Empfang/Auskunft VG1                         | Buri Anja                |
| Mitarbeiterin Empfang/Auskunft VG1                         | Keller Claudia           |
| Mitarbeiterin Empfang/Auskunft VG1                         | Zürcher Elisabeth        |

### 2.2.7.2 Tiefbauamt

Aabachstrasse 5  
Postfach  
6301 Zug  
Tel. +41 41 594 53 30  
[info.tba@zg.ch](mailto:info.tba@zg.ch)  
[zg.ch/tba](http://zg.ch/tba)

Aabachstrasse 5  
Postfach  
6301 Zug

|  |                         |
|--|-------------------------|
| Kantonsingenieur, Amtsleitung                      | Amgwerd Marc            |
| Leiter Change-Management und<br>Finanz-Controlling | Bühler Pit              |
| Sachbearbeiterin                                   | Hegglin Myriam          |
| Personalverantwortliche                            | Müller Cécile           |
| Sachbearbeiterin                                   | Sidler-Fankhauser Katja |
| Projektleiter                                      | Baumann Markus          |

#### 2.2.7.2.1 Kunstbauten

|                  |                 |
|------------------|-----------------|
| Abteilungsleiter | Gätzi Martin    |
| Brückeninspektor | Gloggner Thomas |
| Projektleiter    | Portmann Werner |
| Projektleiter    | Schulze Michael |
| Projektleiter    | Tschudi Tobias  |
| Projektleiter    | Zürcher Cornel  |

#### 2.2.7.2.2 Strassenbau

|   |                        |
|---|------------------------|
| Abteilungsleiter / Stv.<br>Kantonsingenieur | Moos Stefan            |
| Projektleiter / Stv. Abteilungsleiter       | Heinrichs Sebastian    |
| Projektleiter / Stv. Abteilungsleiter       | Kenneally Patrick John |
| Projektleiter                               | Baggenstos Markus      |
| Projektleiter                               | Geu Marcel             |
| Projektleiterin                             | Gygax Brigitte         |
| Projektleiter                               | Perrot Jörg            |
| Projektleiter                               | Sienkiewicz Maciej     |
| Projektleiter                               | Stolper Falk           |

#### 2.2.7.2.3 Verkehrstechnik und Baupolizei

|                                     |                     |
|-------------------------------------|---------------------|
| Abteilungsleiter                    | Klingenbeck Philipp |
| Projektleiter Baupolizei, IT        | Lupica Pietro       |
| Projektleiter Baupolizei, Baulinien | Muggli Jörg         |
| Projektleiter                       | Schlatter Martin    |
| Projektleiterin                     | Singh Swati         |

#### 2.2.7.2.4 Wasserbau und baulicher Gewässerschutz

|                                 |                   |
|---------------------------------|-------------------|
| Abteilungsleiter                | Grütter Alexander |
| Projektleiter Gewässerunterhalt | Ambühl Urs        |
| Projektleiterin                 | Bosshard Aurelia  |
| Projektleiterin                 | Durrer Sylvia     |
| Projektleiter                   | Richter Dominik   |

### 2.2.7.2.5 Strassenunterhalt

Hinterbergstrasse 43d  
6312 Steinhausen  
Tel. +41 41 594 53 30  
[info.tstu@zg.ch](mailto:info.tstu@zg.ch)  
[zg.ch/tba](http://zg.ch/tba)

Hinterbergstrasse 43d  
6312 Steinhausen

|  |                    |
|--|--------------------|
| Abteilungsleiter   | Defuns Andreas     |
| Bereichsleiter Betrieb, stv.<br>Abteilungsleiter               | von Euw Alois      |
| Bereichsleiter Elektrotechnik, stv.<br>Abteilungsleiter        | Ochsner Marc       |
| Handwerker Fahrzeugdienst und<br>Logistik                      | Anneler Kurt       |
| Techniker Elektrotechnik                                       | Barmet Olivier     |
| Sachbearbeiter Betrieb   | Betschart Erich    |
| Sachbearbeiter Unterhalt                                       | Blattmann Remo     |
| Projektleiter Elektrotechnik                                   | Früh Michael       |
| Techniker Elektrotechnik                                       | Gazar Robert       |
| Projektleiterin  | Hagen Isabelle     |
| Gruppenleiter  | Hatt Roland        |
| Techniker Elektrotechnik                                       | Hegglin Urs        |
| Handwerker / Chauffeur   | Hofer Peter        |
| Handwerker / Chauffeur   | Hofstetter Etienne |
| Sachbearbeiterin /<br>Rechnungsführerin                        | Horat Karin        |
| Sekretärin   | Huwiler Petra      |
| Handwerker / Chauffeur   | Imboden Anton      |
| Handwerkerin   | Iten Sarah         |
| Gruppenleiter  | Keiser Mathias     |
| Sachbearbeiter Elektrotechnik                                  | Kühne Daniel       |
| Technischer Sachbearbeiter                                     | Kuhn Manuel        |
| Projektleiter Elektrotechnik                                   | Kramer Matthias    |
| Gruppenleiter  | Lussi Werner Henry |
| Handwerker / Chauffeur   | Montagna Marco     |
| Handwerker / Stv. Gruppenleiter                                | Montagna Ramon     |
| Handwerker Fahrzeugdienst und<br>Logistik / Stv. Gruppenleiter | Müller René        |
| Projektleiter Elektrotechnik                                   | Pernollet Bertrand |
| Handwerker   | Piazza Livio       |
| Gruppenleiter  | Pitschen Pascal    |
| Projektleiter Betrieb  | Rezić Danijel      |
| Handwerker   | Roos Marco         |

Handwerker / Chauffeur  
Handwerker / Chauffeur  
Handwerker / Chauffeur  
Strassenmeister  
Gruppenleiter

Schnarwiler Patrick  
Strebel Rafael  
Tomov Bozidar  
Traber Aron  
Weber Roman

### 2.2.7.3 Hochbauamt

Aabachstrasse 5  
Postfach  
6301 Zug  
Tel. +41 41 594 54 00  
[info.hba@zg.ch](mailto:info.hba@zg.ch)  
[zg.ch/hochbauamt](http://zg.ch/hochbauamt)

Aabachstrasse 5  
Postfach  
6301 Zug

Kantonsbaumeister

Kamber Urs

#### 2.2.7.3.1 Planung und Bau

Abteilungsleiter  
Projektleiterin  
Projektleiterin  
Projektleiterin  
Projektleiterin  
Projektleiter  
Projektleiter  
Projektleiter

Wyss David  
Camenzind Isabelle  
Gehrig Liwen  
Hopfengärtner Judith  
Iselin Carole  
Iten Roger M.  
Penzenstadler Peter  
Thürig Marco

#### 2.2.7.3.2 Zentrale Dienste

Abteilungsleiter  
Fach-Assistentin  
Liegenschaftenverwalterin  
Sachbearbeiterin  
Sachbearbeiterin

Stalder Andreas  
Giger Manuela  
Schärer Mirjam  
Bär Andrea  
Hess Beatrice

#### 2.2.7.3.2.1 CAFM

Projektleiter  
Projektleiter  
Projektleiterin

Digirolamo Roberto  
Rüttimann Adrian  
Schär Regula

### 2.2.7.3.3 Portfolio-Management

|                     |                    |
|---------------------|--------------------|
| Projektleiterin mbA | Niederberger Anita |
| Projektleiter       | Rubach Patrick     |

### 2.2.7.3.4 Betrieb

|                |            |
|----------------|------------|
| Leiter Betrieb | Kamber Urs |
|----------------|------------|

### 2.2.7.3.4.1 Unterhalt

|                    |                      |
|--------------------|----------------------|
| Fachbereichsleiter | Mumenthaler Roger    |
| Objektmanager      | Baumann Markus       |
| Objektmanagerin    | Bertoni Bianca       |
| Objektmanager      | Dimitrijevic Milan   |
| Objektmanager      | Püntener Pirmin      |
| Objektmanagerin    | Regli Claudia        |
| Objektmanager      | Stiebellehner Harald |

### 2.2.7.3.4.2 Technik

|                                  |                       |
|----------------------------------|-----------------------|
| Projektleiter Gebäudetechnik     | Burri Thomas          |
| Projektleiter Gebäudetechnik     | De Giuseppe Gianpiero |
| Fachbereichsleiter               | Lötscher André        |
| Projektleiter Sicherheitstechnik | Jaekel Holger         |
| Projektleiter Sicherheitstechnik | Lussy Lukas           |
| Projektleiter Sicherheitstechnik | Schuler Mike          |
| Projektleiter Gebäudetechnik     | Supper Simon          |
| Projektleiter Gebäudetechnik     | von Euw Michael       |
| Projektleiter Gebäudetechnik     | Kryenbühl Lukas       |

#### 2.2.7.3.4.3 Dienste

|  |                       |
|--|-----------------------|
| Fachbereichsleiter                               | Muff Daniel           |
| Projektleiter Möblierung, Umzüge                 | Amrhein Roland        |
| Fachfrau Hauswirtschaft                          | Tanner Silvia         |
| Teamleiter Hausdienst<br>Aussenliegenschaften I  | Gwerder Roger         |
| Teamleiter Hausdienst An der Aa                  | Hossle Daniel         |
| Teamleiter Hausdienst<br>Aussenliegenschaften II | Langenegger Martin    |
| Hauswart, Stv. Teamleiter                        | Kohle Roland          |
| Hauswart   | Beyer Jürgen          |
| Hauswart   | Föhn Daniel           |
| Hauswart   | Heiner Thomas         |
| Hauswart   | Ineichen Pius         |
| Hauswart   | Jagendorfer Christian |
| Hauswart   | Kenel Georg           |
| Hauswart   | Moser Patrik          |
| Hauswartin                                       | Rieffel Sara          |
| Hauswart   | Schicker Markus       |
| Hauswart   | Schicker Samuel       |
| Hauswart   | Voser Markus          |
| Hauswart   | Zihlmann Erich        |
| Teamleiter SV Service                            | Gärtner Peter         |
| Teamleiter DLZ                                   | Bucher Beat           |
| Mitarbeiter DLZ                                  | Gehrig Christoph      |
| Mitarbeiterin DLZ                                | Henggeler Conny       |
| Mitarbeiterin DLZ                                | Karrer Esther         |
| Mitarbeiterin DLZ                                | Meier Tanja           |
| Mitarbeiterin DLZ                                | Müller Brigitte Maria |
| Mitarbeiterin DLZ                                | Rogenmoser Ruth       |
| Mitarbeiterin Fachbereich Dienste                | Schmid Luzia          |

#### 2.2.7.4 Amt für Raum und Verkehr

Aabachstrasse 5  
Postfach  
6301 Zug  
Tel. +41 41 594 54 80  
[info.arv@zg.ch](mailto:info.arv@zg.ch)  
[zg.ch/arv](http://zg.ch/arv)

Aabachstrasse 5  
Postfach  
6301 Zug

Amtsleiter, Kantonsplaner

Hutter René

##### 2.2.7.4.1 Richtplanung und Wohnungswesen

|                                    |                        |
|------------------------------------|------------------------|
| Leiter Abteilung                   | Wahl Hannes            |
| Sachbearbeiterin Wohnungswesen     | Blattmann Sandra       |
| Sachbearbeiterin / Administration  | Dietziker Nicole       |
| Projektleiter Richtplanung / GIS   | Gnos Alexander         |
| Projektleiterin Wohnungswesen      | Jobin Carole           |
| Sachbearbeiterin / Administration  | Knüsel-Wilhelm Claudia |
| Projektleiterin Richtplanung / GIS | Schürmann Veronika     |
| Projektleiter Wohnungswesen        | Walker Raphael         |
| Projektleiterin Wohnungswesen      | Walter Nathalie        |
| Sachbearbeiterin / Administration  | Zehnder Jasmine        |

##### 2.2.7.4.2 Natur und Landschaft

|  |                  |
|--|------------------|
| Leiter Abteilung   | Rey Stefan       |
| Projektleiter Naturschutz  | Gehrig Michael   |
| Projektleiterin Arten und Lebensräume                              | Haibach Geneveva |
| Projektleiter Landschaftsschutz und Biodiversität im Siedlungsraum | Hirschi Dominik  |

#### 2.2.7.4.3 Koordinationsstelle Planungen und Baugesuche

|   |                  |
|---|------------------|
| Leiterin Abteilung                                | Etter Susanna    |
| Projektleiter Planungen und Baugesuche            | Caruso Roberto   |
| Projektleiterin Planungen und Baugesuche          | Castelli Sabrina |
| Projektleiter Planungen und Baugesuche            | Kucera Lukas     |
| Projektleiter Planungen und Baugesuche, Kiesabbau | Spiess Reto      |
| Projektleiter Planungen und Baugesuche            | Walker Raphael   |

#### 2.2.7.4.4 Verkehrsplanung

|  |                  |
|--|------------------|
| Leiterin Abteilung                             | Krauer Katja     |
| Projektleiter Fuss- und Wanderwege, Grundlagen | Hartmann Leroy   |
| Projektleiter Bahninfrastruktur                | Kempf Stefan     |
| Projektleiter Veloverkehr, Businfrastruktur    | Müller Daniel    |
| Projektleiter Angebot und Markt                | Stöcklin Patrick |

#### 2.2.7.5 Amt für Umwelt

Aabachstrasse 5  
Postfach  
6301 Zug  
Tel. +41 41 594 53 70  
[info.afu@zg.ch](mailto:info.afu@zg.ch)  
[zg.ch/afu](http://zg.ch/afu)

Aabachstrasse 5  
Postfach  
6301 Zug

|   |                     |
|---|---------------------|
| Amtsleiter                                    | Krummenacher Roland |
| Projektleiter GIS / Informatikbeauftragter BD | Flury Martin        |
| Sekretärin / Sachbearbeiterin                 | Amrein-Rüegg Sonja  |
| Sekretärin / Sachbearbeiterin                 | Meier Sonja         |
| Sekretärin / Sachbearbeiterin                 | Zeller Regula       |

#### 2.2.7.5.1 Energie und Klima

|                               |                   |
|-------------------------------|-------------------|
| Abteilungsleiterin            | Bochsler Beatrice |
| Projektleiter                 | Felber Raphael    |
| Projektleiterin               | Rudin Sophia      |
| Projektleiter                 | Suter Pascal      |
| Projektleiter                 | Theiler Martin    |
| Sekretärin / Sachbearbeiterin | Kretz Rita        |

#### 2.2.7.5.2 Luft

|                  |                    |
|------------------|--------------------|
| Abteilungsleiter | Stofer Peter       |
| Projektleiterin  | Halter Mirjam      |
| Projektleiter    | Hollenstein Martin |
| Projektleiter    | Müller Dominik     |
| Projektleiter    | Müller Gregor      |

#### 2.2.7.5.3 Boden

|                    |                          |
|--------------------|--------------------------|
| Abteilungsleiterin | Doberer Anna             |
| Projektleiterin    | Alessandrello Vera Lucia |
| Projektleiter      | Brunner Bernhard         |
| Projektleiterin    | Carstens Dörte           |
| Projektleiterin    | Delli Santi Esther       |
| Projektleiter      | Jakoby Rainer            |
| Projektleiterin    | Rehmus Agnes             |
| Projektleiterin    | Maurer Angela            |

#### 2.2.7.5.4 Wasser

|                       |                      |
|-----------------------|----------------------|
| Abteilungsleiter      | Mathis Bruno         |
| Projektleiter         | Binzegger Thomas     |
| Projektleiter         | Keller Peter         |
| Techn. Sachbearbeiter | Lottenbach Nathanael |
| Projektleiter         | Lützenkirchen Volker |
| Projektleiter         | Meier Julian         |
| Techn. Sachbearbeiter | Muoser Kevin         |
| Projektleiter         | Steiner Christoph    |

## 2.2.8 Sicherheitsdirektion

Bahnhofstrasse 12  
Postfach  
6301 Zug  
Tel. +41 41 594 50 20  
[info.sd@zg.ch](mailto:info.sd@zg.ch)  
[zg.ch/sd](http://zg.ch/sd)

Bahnhofstrasse 12  
Postfach  
6301 Zug

Vorsteherin  
Stellvertreter

Dittli Laura  
Schleiss Stephan

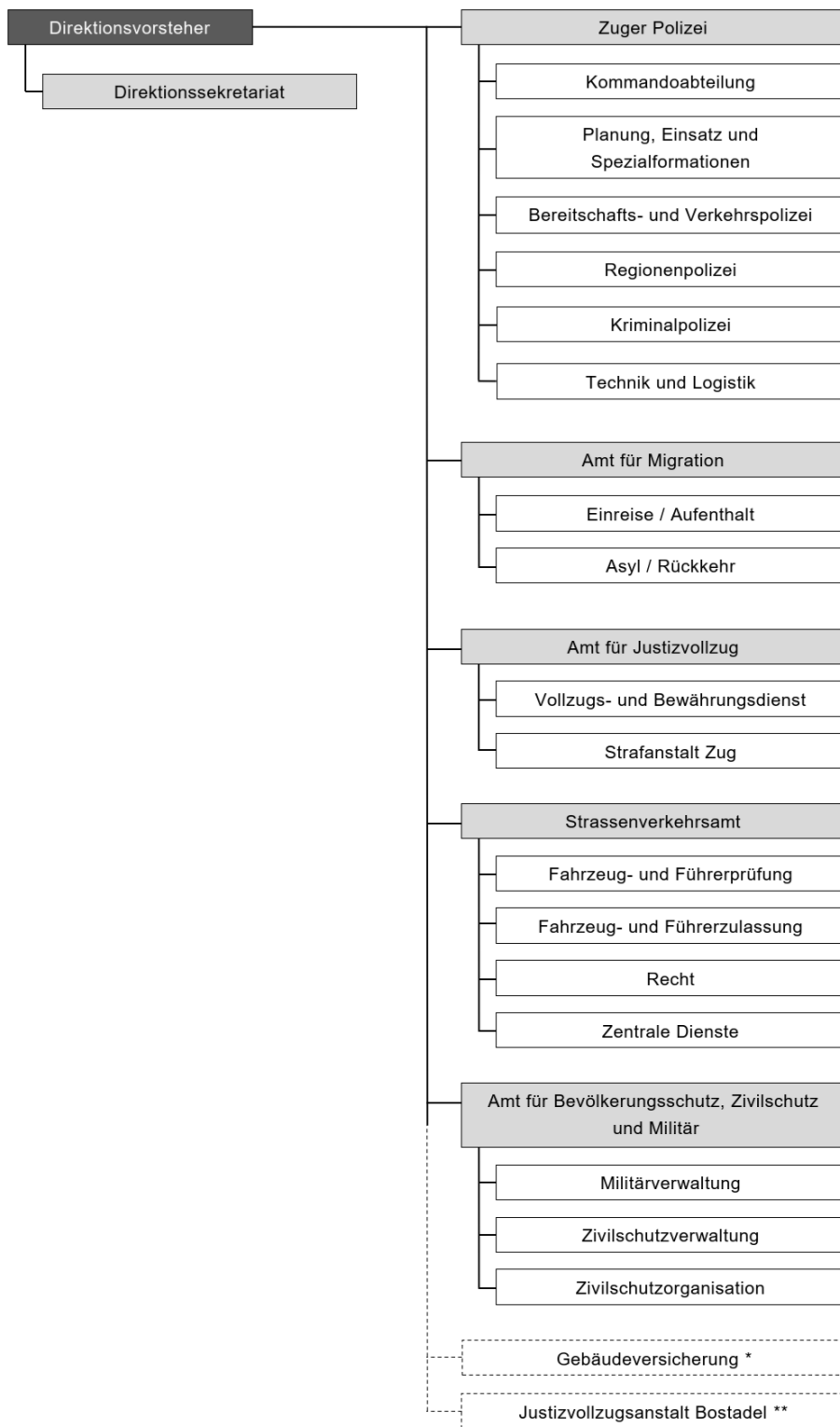

\* Administrativ der Sicherheitsdirektion zugeordnet

\*\* Administrativ der Sicherheitsdirektion zugeordnet;  
gemeinsam mit dem Kanton Basel Stadt geführt

### 2.2.8.1 Direktionssekretariat

Bahnhofstrasse 12  
Postfach  
6301 Zug  
[+41 41 594 50 20](tel:+41415945020)  
[info.sd@zg.ch](mailto:info.sd@zg.ch)  
[zg.ch/sds](http://zg.ch/sds)

Generalsekretärin  
Stv. Generalsekretärin  
Wissenschaftlicher Mitarbeiter /  
Kommunikation

Baumann Meret  
Lingg Carmen  
Kunz Lukas Geronimo

#### 2.2.8.1.1 Finanzen / IT / Projekte

Leiter Finanzen / IT  
Projektleiter

Rasmussen Anders Dahl  
Schillinger Mario

#### 2.2.8.1.2 Rechtsdienst

Leiterin Rechtsdienst  
Jur. Mitarbeiterin / Opferhilfestelle  
Jur. Mitarbeiterin  
Jur. Mitarbeiterin  
Jur. Mitarbeiterin  
Jur. Mitarbeiterin / Opferhilfestelle  
Jur. Mitarbeiterin / Opferhilfestelle

Lingg Carmen  
Brechtbühl Sandra  
Bruderer Lötscher Karin  
Chodup Magda  
Gander Henz Christine  
Meier Martin  
Vonmüllenen Natalie

#### 2.2.8.1.3 Zentrale Dienste

Leiterin Zentrale Dienste  
Sachbearbeiterin  
Sachbearbeiterin

Marcolin Natalie  
Bachmann Karin  
Küttel Fabienne

## 2.2.8.2 Zuger Polizei

An der Aa 4  
Postfach  
6301 Zug  
Tel. +41 41 595 41 41  
[info.polizei@zg.ch](mailto:info.polizei@zg.ch)  
[zugerpolizei.ch](http://zugerpolizei.ch)

An der Aa 4  
Postfach  
6301 Zug

### 2.2.8.2.1 Kommandant (KDT)

|                           |                    |
|---------------------------|--------------------|
| Kommandant                | Armbruster Thomas  |
| Kommandant Stellvertreter | Niederberger Peter |
| Stabschef                 | Vakant             |
| Assistentin Kommandant    | Brunner Jeannette  |
| Dienstchefin Personelles  | Seitz Jeannine     |

### 2.2.8.2.2 Kommandoabteilung (KOA)

|                           |                            |
|---------------------------|----------------------------|
| Chef KOA                  | Moos Wolfgang              |
| Stv C KOA                 | Vakant                     |
| Stabsadjutant             | Sprenger Stefan            |
| Assistentin C KOA         | Leibacher Silvia           |
| Assistentin C KOA         | Spiess Claudia             |
| Dienstchef Finanzen       | Bryner Christian           |
| Dienstchefin Rechtsdienst | Eckenstein-Haffer Angelika |
| Dienstchef Ausbildung     | Schmidt Theo               |
| Dienstchef Prävention     | Zemp Remo                  |

### 2.2.8.2.3 Planung, Einsatz und Spezialformationen (PES)

|                                     |                    |
|-------------------------------------|--------------------|
| Chef PES                            | Niederberger Peter |
| Chef Spezialformationen / Stv C PES | Hinze Michael      |
| Chef Planung                        | Wyer Andreas       |
| Dienstchef Intervention und Aktion  | Ebert Matthias     |
| Dienstchef Spezialfahndung          | Inglin Edy         |
| Dienstchef Fahndung                 | Windlin Thomas     |
| Assistentin C PES                   | Annen Bettina      |
| Dienstchefin Einsatzleitzentrale    | Meier Pia          |
| Dienstchef Führungsunterstützung    | Gerig Philipp      |

#### 2.2.8.2.4 Bereitschafts- und Verkehrspolizei (BVP)

|                                   |                    |
|-----------------------------------|--------------------|
| Chef BVP                          | Lucchini Andreas   |
| Bereitschaftsoffizier / Stv C BVP | Meyer Roman        |
| Assistentin C BVP                 | Nehlig Deborah     |
| Dienstchef Verkehrspolizei        | Amgwerd André      |
| Dienstchef Bereitschaftspolizei 1 | Schäfer Erich      |
| Dienstchef Bereitschaftspolizei 2 | Lustenberger Jonas |
| Dienstchef Bereitschaftspolizei 3 | Rickenbacher Rolf  |
| Technischer Leiter Seepolizei     | Pfister Thomas     |

#### 2.2.8.2.5 Regionenpolizei (REP)

|  |                         |
|--|-------------------------|
| Chef REP                                   | Metzger Michael         |
| Regionenoffizier / Stv C REP               | Vonmoos Simon           |
| Assistentin C REP                          | La Peruta-Stifani Luana |
| Assistentin C REP                          | Wüest Ramona            |
| Dienstchef Haftsachen und<br>Leumundswesen | Baumann Carlo           |
| Dienstchef Polizeiregion Baar/Berg         | Bucher Stefan           |
| Dienstchef Polizeiregion<br>Zug/Walchwil   | Hollenstein Simon       |
| Dienstchef Polizeiassistentz               | Jauch Christian         |
| Dienstchef Polizeiregion<br>Cham/Ennetsee  | Winiger André           |
| Bürgernahe Polizei                         | Stalder Patric          |

#### 2.2.8.2.6 Kriminalpolizei (KRI)

|   |                       |
|---|-----------------------|
| Chef KRI                                    | Nabholz Thomas        |
| Ermittlungsoffizier / Stv C KRI             | Reichen Markus        |
| Ermittlungsunterstützungsoffizier           | Wallimann Patrick     |
| Assistentin C KRI                           | Kanniah Arthy         |
| Assistentin C KRI                           | Meierhans Gabriela    |
| Dienstchef Präventive Massnahmen            | Amgwerd Patrick       |
| Dienstchef Innenfahndung                    | Baumgartner Remo      |
| Dienstchef Kriminaltechnik                  | Christen Stephan      |
| Dienstchef Digitale Forensik                | Di Brandimarte Sergio |
| Dienstchef Cyber- und<br>Wirtschaftsdelikte | Eugster Andreas       |
| Dienstchef Analyse und Rechtshilfe          | Rudolf Michael        |
| Dienstchefin Jugenddelikte                  | Wälti Alexandra       |
| Dienstchef Spezialisierte<br>Ermittlungen   | Wehrmüller Ivo        |

#### 2.2.8.2.7 Technik und Logistik (TUL)

|                             |                 |
|-----------------------------|-----------------|
| Chef TUL                    | Lussmann Hubert |
| Assistentin C TUL           | Bürgi Gaby      |
| Dienstchef ICT / Stv. C TUL | Brotzer Martin  |
| Dienstchef Logistik         | Krall Michael   |
| L Projektmanagement Office  | Rymann Ruedi    |

#### 2.2.8.3 Amt für Migration

Aabachstrasse 1  
Postfach  
6301 Zug

Tel. +41 41 594 40 00  
[info.afm@zg.ch](mailto:info.afm@zg.ch)  
[zg.ch/afm](http://zg.ch/afm)

Aabachstrasse 1  
Postfach  
6301 Zug

|                        |                    |
|------------------------|--------------------|
| Amtsleiter             | Blum Georg         |
| Stab                   | Brandenberg Silvan |
| Stv. Amtsleiterin      | Baumann Melanie    |
| Assistentin Amtsleiter | Kronenberg Barbara |

#### 2.2.8.3.1 Einreise / Aufenthalt

|  |                      |
|--|----------------------|
| Abteilungsleiterin                       | Baumann Melanie      |
| Jur. Mitarbeiter / Stv. Abteilungsleiter | Ehrensperger Urs     |
| Teamleiterin Zentrale Dienste            | Gehrig-Cebey Silvia  |
| Teamleiterin Bewilligungen               | Mantel Denise        |
| Sachbearbeiterin                         | Acar Nilüfer         |
| Sachbearbeiterin                         | Brunner Sonja        |
| Sachbearbeiterin                         | Egger Caroline       |
| Sachbearbeiterin                         | Guggisberg Madelaine |
| Sachbearbeiter                           | Haidari Ali Asghar   |
| Sachbearbeiterin                         | Halisdemir Yusra     |
| Sachbearbeiterin                         | Kasza Andrea         |
| Jur. Mitarbeiterin                       | Lavvas Vera          |
| Sachbearbeiterin                         | Mai Ly               |
| Sachbearbeiter                           | Meier Loris          |
| Sachbearbeiterin                         | Mölholm Ane          |
| Sachbearbeiterin                         | Ruppli Sandra        |
| Sachbearbeiter                           | Stuber Nik Robin     |
| Sachbearbeiterin                         | Studler Antonietta   |
| Sachbearbeiterin                         | Ulrich Judith        |
| Sachbearbeiterin                         | Walker Sandy         |
| Sachbearbeiterin                         | Zürcher Esther       |

#### 2.2.8.3.2 Asyl / Rückkehr

|                               |                    |
|-------------------------------|--------------------|
| Abteilungsleiter              | Gerber Mischa      |
| Sachbearbeiterin Asyl         | Gauch Myriam       |
| Sachbearbeiterin              | Kemény Sara        |
| Sachbearbeiter ibS            | Okanovic Benjamin  |
| Jur. Mitarbeiterin Massnahmen | Palermo Alessandra |
| Sachbearbeiterin Asyl         | Simioni Monica     |

#### 2.2.8.4 Amt für Justizvollzug

An der Aa 2  
Postfach  
6301 Zug  
Tel. +41 41 595 60 00  
[info.ajv@zg.ch](mailto:info.ajv@zg.ch)  
[zg.ch/ajv](http://zg.ch/ajv)

An der Aa 2  
Postfach  
6301 Zug

|                           |                  |
|---------------------------|------------------|
| Amtsleiter                | Miethlich Simon  |
| Stv. Amtsleiterin         | Zangger Tanja    |
| Leiterin Zentrale Dienste | Iten Gaby        |
| IT & Digitalisierung      | Reding Katharina |

#### 2.2.8.4.1 Vollzugs-und Bewährungsdienst

Bahnhofstrasse 10  
Postfach  
6300 Zug  
Tel. +41 41 594 50 10  
[info.vbd@zg.ch](mailto:info.vbd@zg.ch)  
[zg.ch/vbd](http://zg.ch/vbd)

|                                  |                     |
|----------------------------------|---------------------|
| Abteilungsleiterin               | Zangger Tanja       |
| Stv. Abteilungsleiterin          | Messerli Despina    |
| Fallverantwortliche              | Brander Cornelia    |
| jur. Mitarbeiter                 | Rohr Dominique      |
| Sachbearbeiterin / Teamassistenz | Rothenfluh Delphina |
| jur. Mitarbeiter                 | Schmid Raphael      |
| Fallverantwortlicher             | von Rotz Adrian     |

#### 2.2.8.4.2 Strafanstalt

An der Aa 2  
Postfach  
6301 Zug  
Tel. +41 41 595 60 00  
[strafanstalt@zg.ch](mailto:strafanstalt@zg.ch)  
[strafanstalt.ch](http://strafanstalt.ch)

An der Aa 2  
Postfach  
6301 Zug

Abteilungsleiter  
stv. Abteilungsleiter / Leiter Vollzug  
Leiterin Zentrale Dienste

Miethlich Simon  
Rohrer Ueli  
Iten Gaby

#### 2.2.8.5 Strassenverkehrsamt

Hinterbergstrasse 41  
6312 Steinhausen  
Tel. +41 41 594 44 44  
[info.stva@zg.ch](mailto:info.stva@zg.ch)  
[zg.ch/stva](http://zg.ch/stva)

Hinterbergstrasse 41  
6312 Steinhausen

Amtsleiter  
Stv. Amtsleiter  
Assistentin Amtsleitung

Mathis Alex  
Häfliger Silvan  
Sattler Renate

#### 2.2.8.5.1 Fahrzeug- und Führerzulassung

|  |                            |
|--|----------------------------|
| Bereichsleiter   | Fischer Silvan             |
| Stv. Bereichsleiterin  | Wolfisberg Martha          |
| Sachbearbeiterin   | Bacher Verena              |
| Fachverantwortliche Schifffahrt                                | Barmettler Rita            |
| Sachbearbeiterin   | Bernet Kerstin             |
| Sachbearbeiterin   | Bienz Lorena               |
| Sachbearbeiterin   | Hartmann Melanie           |
| Fachverantwortlicher<br>Sonderbewilligungen und<br>Disposition | Heimgartner Michael Thomas |
| Sachbearbeiter   | Keller Tim Dominik         |
| Sachbearbeiterin   | Kottmeyer Bianca           |
| Fachverantwortlicher<br>Fahrzeugwesen                          | Lo Casale Massimo          |
| Sachbearbeiterin   | Moser Sarah                |
| Sachbearbeiter   | Müller Roman               |
| Sachbearbeiterin   | Reichlin Manuela           |
| Sachbearbeiter   | Romero Bueno Martin        |
| Sachbearbeiterin   | Santos Ferreira Elane      |
| Sachbearbeiter   | Schärer Urs                |
| Sachbearbeiterin   | Speri Gabriela             |
| Sachbearbeiterin   | Stitz Laura                |
| Sachbearbeiterin   | Uka-Nussbaumer Ines        |
| Sachbearbeiterin   | Wismer-Perucca Barbara     |

#### 2.2.8.5.2 Recht

|                     |                     |
|---------------------|---------------------|
| Co-Bereichsleiter   | Brunner Patrik      |
| Co-Bereichsleiterin | Anderegg Renata     |
| Sachbearbeiter      | Bühler Dominik      |
| Sachbearbeiterin    | Gunziger Jacqueline |
| Sachbearbeiterin    | Müller Esther       |
| Sachbearbeiterin    | Niederberger Carina |
| Sachbearbeiterin    | Peyer Fabienne      |
| Mitarbeiter         | Brunner Roger       |

#### 2.2.8.5.3 Zentrale Dienste

|   |                 |
|---|-----------------|
| Bereichsleiter                              | Häfliger Silvan |
| ICT-Supporterin                             | Bader Denise    |
| Stv.<br>Fachapplikationsverantwortlicher IT | Föllmi Thomas   |
| Sachbearbeiterin, Buchhaltung               | Huber Beatrice  |
| Fachapplikationsverantwortlicher IT         | Müller Andreas  |
| Sachbearbeiter                              | Sidler Joël     |
| Sachbearbeiterin, Buchhaltung               | Villiger Cecile |
| Sachbearbeiterin                            | Zhubaj Vanessa  |

#### 2.2.8.5.4 Fahrzeug- und Führerprüfungen

|  |                        |
|--|------------------------|
| Bereichsleiter   | Wendel Nicolas         |
| Stv. Bereichsleiter  | Affentranger Eric      |
| Techn. Sachbearbeiter  | Trütsch Martin         |
| Verkehrsexperte /<br>Fachverantwortlicher<br>Spezialfahrzeuge/Landwirtschaft | Arnold Markus          |
| Verkehrsexperte  | Bärtschinger Christian |
| Verkehrsexperte  | Baumann Beat           |
| Verkehrsexperte  | Brand Marc             |
| Verkehrsexperte  | Bürgi Thomas           |
| Verkehrsexperte / Schifffahrtsexperte<br>/ Leiter Schifffahrtskontrolle      | Duss Hansjörg          |
| Verkehrsexperte /<br>Fachverantwortlicher<br>Führerprüfungen                 | Engel Othmar           |
| Verkehrsexpertin   | Erni Pia               |
| Verkehrsexperte  | Hürlimann Sven         |
| Verkehrsexperte  | Ineichen Roman         |
| Verkehrsexperte / Schifffahrtsexperte  | Schaufelberger Robert  |
| Verkehrsexperte  | Schildknecht Patrick   |
| Verkehrsexperte  | Simmen Björn           |
| Verkehrsexperte / Schifffahrtsexperte  | Stöckli Robert         |
| Verkehrsexperte  | Stump Hermann          |
| Verkehrsexperte  | Ukaj Besim             |

## 2.2.8.6 Amt für Bevölkerungsschutz, Zivilschutz und Militär

Hinterbergstrasse 43  
6312 Steinhausen  
Tel: +41 41 594 33 00  
[info.abzm@zg.ch](mailto:info.abzm@zg.ch)  
[zg.ch/abzm](http://zg.ch/abzm)

Hinterbergstrasse 43  
6312 Steinhausen

|                                 |                           |
|---------------------------------|---------------------------|
| Amtsleiter                      | Schwerzmann Dominik       |
| Stv. Amtsleiter                 | Enzler Daniel             |
| Sachbearbeiterin Rechnungswesen | Greuter-Sindelar Jsabelle |
| Wissenschaftliche Mitarbeiterin | Hirschi Rita              |

### 2.2.8.6.1 Bevölkerungsschutzabteilung

Hinterbergstrasse 43  
6312 Steinhausen  
Tel. +41 41 594 33 00  
[info.abzm@zg.ch](mailto:info.abzm@zg.ch)  
[zg.ch/abzm](http://zg.ch/abzm)

Hinterbergstrasse 43  
6312 Steinhausen

|   |                |
|---|----------------|
| Abteilungsleiter                                  | Enzler Daniel  |
| Sachbearbeiter Schutzräume und Alarmierung        | Ascher Robert  |
| Fachexpertin Bevölkerungsschutz / Stabschefin KFS | Furrer Elena   |
| Sachbearbeiter                                    | Schicker Armin |
| Sachbearbeiter Anlagen                            | Wyss Oliver    |

#### 2.2.8.6.2 Militärverwaltung

Hinterbergstrasse 43  
6312 Steinhausen  
Tel: +41 41 594 33 00  
[info.abzm@zg.ch](mailto:info.abzm@zg.ch)  
[zg.ch/mv](http://zg.ch/mv)

Hinterbergstrasse 43  
6312 Steinhausen

|   |                 |
|---|-----------------|
| Abteilungsleiter / Kreiskommandant              | Munz Matthias   |
| Sachbearbeiter Zentrale Dienste / Kr<br>Kdt Stv | Bircher Patrick |
| Sachbearbeiterin                                | Elsener Tanja   |
| Sachbearbeiterin Wehrpflichtersatz              | Grob Chiara     |
| Leiter Retablierungsstelle                      | Kunkler Elmar   |
| Techn. Sachbearbeiterin<br>Retablierungsstelle  | Pfyl Alexandra  |
| Sachbearbeiterin Wehrpflichtersatz              | Studer Mélanie  |

#### 2.2.8.6.3 Zivilschutzorganisation

Ausbildungszentrum Schönau  
Lorzenstrasse 4  
6330 Cham  
Tel: +41 41 594 33 33  
[info.zso@zg.ch](mailto:info.zso@zg.ch)  
[zg.ch/zso](http://zg.ch/zso)

Lorzenstrasse 4  
6330 Cham

|  |                                |
|--|--------------------------------|
| Kommandant ZSO                           | Blattmann Benno                |
| Stv. Kommandant ZSO /<br>Ausbildungschef | Wiederkehr Claudio             |
| Instruktor                               | Füllemann Oliver               |
| Instruktor                               | Lussi Tobias                   |
| Instruktor                               | Meili Marco                    |
| Instruktor                               | Roos Yvo                       |
| Sachbearbeiterin Zivilschutzstelle       | Della-Bella Brigitte           |
| Material- und Zentrumswart               | Ebenstreit Robin               |
| Zentrumswart                             | Meienberg Sebastian            |
| Sachbearbeiter Material                  | Huwylar Markus                 |
| Sachbearbeiter Zivilschutzstelle         | Sprecak Erhan                  |
| Sachbearbeiterin Zivilschutzstelle       | Tecedeiro Gato Martina Corinne |

### 2.2.8.7 Gebäudeversicherung Zug\*

Grafenastrasse 1  
6300 Zug  
Tel: +41 41 594 22 33  
[infogvzg@zg.ch](mailto:infogvzg@zg.ch)  
[gvzg.ch](http://gvzg.ch)

\*administrativ der Sicherheitsdirektion zugeordnet

Grafenastrasse 1  
6300 Zug

|  |                        |
|--|------------------------|
| Direktor                                 | Schärer Richard        |
| Leiter Recht/Stab / Stv. Direktor        | Borer Andreas          |
| Direktions-Assistentin                   | Beqiraj-Balassi Fjolla |
| Projektleiter EDV                        | Günthardt Jakob        |
| Mitarbeiterin Empfang und Administration | Hitz Andrea            |

#### 2.2.8.7.1 Abteilung Finanzen

|                           |                  |
|---------------------------|------------------|
| Leiter Abteilung Finanzen | Zurbuchen Roland |
|---------------------------|------------------|

#### 2.2.8.7.2 Abteilung Brandschutz

|   |                         |
|---|-------------------------|
| Leiter Abteilung Brandschutz / Brandschutzexperte VKF | Elsener Josef           |
| Brandschutzexperte VKF                                | Grüter Patrik           |
| Brandschutzexperte VKF                                | Huber Beat              |
| Fachperson äusserer Blitzschutz                       | Sprenger Ronny          |
| Brandschutzexperte VKF                                | von Deschwanden Patrick |

#### 2.2.8.7.3 Abteilung Feuerwehr

|  |                |
|--|----------------|
| Leiter Abteilung Feuerwehr / Feuerwehriinspektor | Fässler Roland |
| Feuerwehriinspektorat                            | Herrmann André |
| Feuerwehriinspektorat                            | Widmer Roger   |

#### 2.2.8.7.4 Abteilung Versicherung

|  |               |
|--|---------------|
| Leiter Abteilung Versicherung                  | Müller Armin  |
| Schätzungs-Experte                             | Arnold Thomas |
| Schätzungs-Experte                             | Bürgler Andy  |
| Schätzungs-Experte                             | Keiser Markus |
| Sachbearbeiterin Versicherung und Kundendienst | Bayard Sonja  |

#### 2.2.8.8 Justizvollzugsanstalt Bostadel\*\*

Bostadel 1  
6313 Menzingen  
Tel: +41 41 757 19 19  
[administration@bostadel.ch](mailto:administration@bostadel.ch)  
[bostadel.ch](http://bostadel.ch)

Bostadel 1  
6313 Menzingen

|              |                  |
|--------------|------------------|
| Direktor     | Gigon Andreas    |
| Vizedirektor | Trottmann Gregor |

## 2.2.9 Gesundheitsdirektion

Neugasse 2  
Postfach  
6301 Zug  
Tel. +41 41 594 35 10  
[info.gd@zg.ch](mailto:info.gd@zg.ch)  
[zg.ch/gd](http://zg.ch/gd)

Neugasse 2  
Postfach  
6301 Zug

Vorsteher  
Stellvertreter

Hausheer Andreas  
Hostettler Andreas

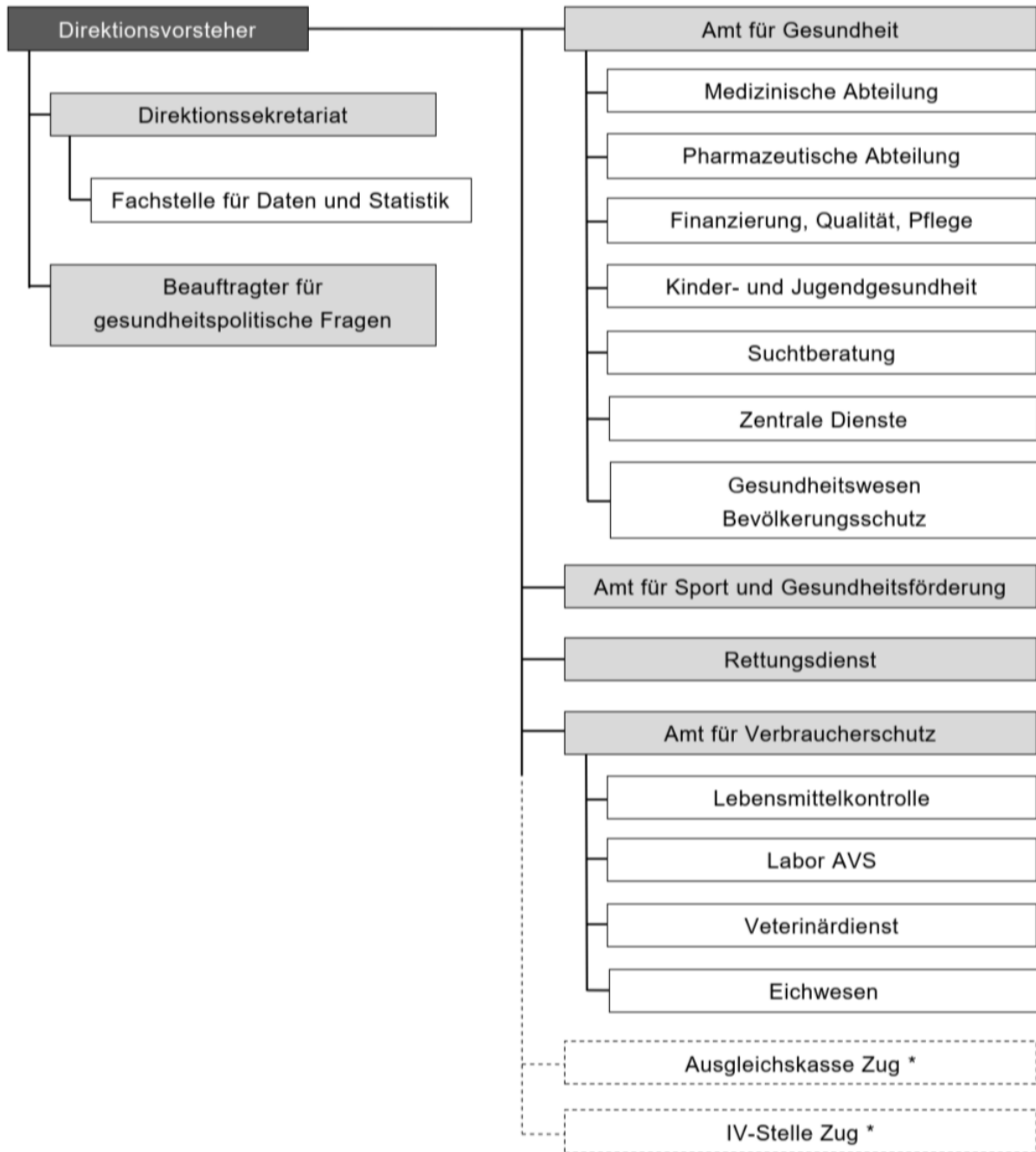

\* Administrativ der Gesundheitsdirektion zugeordnet

### 2.2.9.1 Direktionssekretariat

Neugasse 2  
Postfach  
6301 Zug  
Tel. +41 41 594 35 10  
[info.gd@zg.ch](mailto:info.gd@zg.ch)  
[zg.ch/gd](http://zg.ch/gd)

Neugasse 2  
Postfach  
6301 Zug

|  |                           |
|--|---------------------------|
| Generalsekretär                                  | Dietrich Walter           |
| Leiter Rechtsdienst / Stv.<br>Generalsekretär    | Liechti Daniel            |
| Jur. Mitarbeiterin                               | Lötscher Astrid           |
| Jur. Mitarbeiterin                               | Schweri Beatrice          |
| Leiterin Zentrale Dienste                        | Blättler-Siegrist Christa |
| Beauftragter für<br>gesundheitspolitische Fragen | Gügler Christof           |
| Rechnungsführer                                  | Hofer Simon               |
| Leiterin Sonderprojekte                          | Gussmann Marianne         |
| Leiter Sonderprojekte                            | Kuratli Peter             |
| Wissenschaftliche Mitarbeiterin                  | Frey Sabine               |
| Wissenschaftliche Mitarbeiterin                  | Rangosch Michelle         |
| Direktionssekretärin                             | Vetterli-Seyfried Astrid  |

#### 2.2.9.1.1 Fachstelle für Daten und Statistik

|                                 |                |
|---------------------------------|----------------|
| Leiter                          | Villiger Simon |
| Wissenschaftlicher Mitarbeiter  | Hodel Marius   |
| Wissenschaftliche Mitarbeiterin | Huber Laura    |
| Wissenschaftlicher Mitarbeiter  | Jordi Claudio  |
| Wissenschaftlicher Mitarbeiter  | Wick Reto      |

### 2.2.9.2 Amt für Gesundheit

Aegeristrasse 56  
6300 Zug  
Tel. +41 41 594 39 39  
[gesund@zg.ch](mailto:gesund@zg.ch)  
[zg.ch/gesund](http://zg.ch/gesund)

Aegeristrasse 56  
6300 Zug

Kantonsarzt, Leiter

Hauri Rudolf

#### 2.2.9.2.1 Zentrale Dienste

Aegeristrasse 56  
6300 Zug  
Tel. +41 41 594 39 39

Aegeristrasse 56  
6300 Zug

Leiterin  
Sachbearbeiterin

Burch Gaby  
Wolf Pascale

#### 2.2.9.2.2 Medizinische Abteilung

Gartenstrasse 3  
6300 Zug  
Tel. +41 41 594 39 39

Gartenstrasse 3  
6300 Zug

Kantonsarzt adjoint  
Amtsarzt für Legalinspektionen  
Fachperson Konzeptentwicklung  
Palliative Care  
Amtsarzt für Legalinspektionen  
Beauftragter für Suchtfragen  
Amtsarzt für Legalinspektionen  
Amtsarzt für Legalinspektionen

Martin Brian  
Kettner Mattias  
Landtwing Janine  
Rosenow Detlef  
Schaffhauser Roman  
Scheufele Stefan  
Scotoni Martin

### 2.2.9.2.3 Pharmazeutische Abteilung

Aegeristrasse 56  
6300 Zug  
Tel. +41 41 594 39 39

Aegeristrasse 56  
6300 Zug

|  |                                 |
|--|---------------------------------|
| Kantonsapothekerin,<br>Abteilungsleiterin          | Schwerzmann Simone              |
| Heilmittelinspektorin / Stv.<br>Kantonsapothekerin | Caronni Eva                     |
| Heilmittelkontrolleurin<br>Assistentin             | Perlini Patrizia<br>Jost Ursula |

### 2.2.9.2.4 Kinder- und Jugendgesundheit

Aegeristrasse 56  
6300 Zug  
Tel. +41 41 594 39 39

Aegeristrasse 56  
6300 Zug

|  |                          |
|--|--------------------------|
| Amtsleiter Stv.  | Favre Olivier            |
| Projektleiterin  | Furrer-Zimmermann Astrid |
| Fachmitarbeiterin  | Helfenstein Esther       |
| Fachmitarbeiterin  | Pomes Esther             |
| Fachmitarbeiterin  | Scammacca Miriam         |
| Projektkoordinatorin Prävention<br>Psychische Erkrankungen | Moser Alessia            |
| Projektkoordinatorin Prävention<br>Psychische Erkrankungen | Todaro Tanja             |

#### 2.2.9.2.5 Suchtberatung

Aegeristrasse 56  
6300 Zug  
Tel. +41 41 594 39 39

Aegeristrasse 56  
6300 Zug

|                                    |                  |
|------------------------------------|------------------|
| Abteilungsleiterin, Suchtberaterin | Halter Judith    |
| Suchtberater                       | Bilgerig Marco   |
| Suchtberaterin                     | Greussing Darija |
| Suchtberaterin                     | Metzen Elvira    |
| Suchtberater                       | Schmid Peter     |

#### 2.2.9.2.6 Finanzierung, Qualität, Pflege

Gartenstrasse 3  
6300 Zug  
Tel. +41 41 594 39 39

Gartenstrasse 3  
6300 Zug

|                             |                    |
|-----------------------------|--------------------|
| Abteilungsleiterin          | Fischer Cornelia   |
| Kantonale Fachperson Pflege | Morina Armend      |
| Sachbearbeiterin            | Amsler Daniela     |
| Sachbearbeiterin            | Gemrich Eva        |
| Sachbearbeiterin            | Marth Claudia      |
| Sachbearbeiterin            | Moos Sabina        |
| Sachbearbeiterin            | Nietlispach Sandra |

#### 2.2.9.2.7 Gesundheitswesen Bevölkerungsschutz

|        |                |
|--------|----------------|
| Leiter | Müller Andreas |
|--------|----------------|

### 2.2.9.3 Amt für Sport und Gesundheitsförderung

Zugerstrasse 50a  
6312 Steinhausen  
Tel. +41 41 594 35 00  
[info.asg@zg.ch](mailto:info.asg@zg.ch)  
[zg.ch/asg](http://zg.ch/asg)

Zugerstrasse 50a  
6312 Steinhausen

|   |                     |
|---|---------------------|
| Amtsleiter  | Koltszynski Andreas |
| Wissenschaftliche Mitarbeiterin / Stv. Amtsleiterin | Fischer Xenia       |
| Projektleiterin                                     | Gander Marlis       |
| Sachbearbeiterin                                    | Gaiimo Pascale      |
| Sachbearbeiter Sportfonds / Cool&Clean-Botschafter; | Hediger Luciano     |
| Sachbearbeiterin                                    | Husi Chantal        |
| Rechnungsführer / Sachbearbeiter                    | Krienbühl Roger     |
| Projektleiterin                                     | Lüthi-Kücük Aylin   |
| Sachbearbeiterin                                    | Müller Marisa       |
| Wissenschaftliche Mitarbeiterin                     | Müller Sarah        |
| Sachbearbeiter                                      | Stierli Matthias    |
| Wissenschaftliche Mitarbeiterin                     | Z'graggen Sarah     |
| Wissenschaftliche Mitarbeiterin                     | Zurmühle Corinne    |

### 2.2.9.4 Rettungsdienst

ZVB-Haus An der Aa 6  
Postfach  
6301 Zug  
Tel. +41 41 594 46 60  
[info.rdz@zg.ch](mailto:info.rdz@zg.ch)  
[zg.ch/rdz](http://zg.ch/rdz)

ZVB-Haus An der Aa 6  
Postfach  
6301 Zug

|                                    |                    |
|------------------------------------|--------------------|
| Amtsleiter                         | Bürgi Elmar        |
| Abteilungsleiter / Stv. Amtsleiter | Schippers Raffael  |
| Leiterin Personal und Finanzen     | Riniker Julia      |
| Ärztlicher Leiter                  | Cajöri Gian-Andrea |
| Sachbearbeiterin                   | Scherer Daniela    |

## 2.2.9.5 Amt für Verbraucherschutz

Zugerstrasse 50a  
6312 Steinhausen  
Tel. +41 41 594 23 00  
[info.avs@zg.ch](mailto:info.avs@zg.ch)  
[zg.ch/avs](http://zg.ch/avs)

Zugerstrasse 50a  
6312 Steinhausen

|                                |                  |
|--------------------------------|------------------|
| Leiter                         | Fricker Mattias  |
| Stv. Leiter                    | Bucher Ramon     |
| Sachbearbeiterin / Sekretariat | Stalder Michelle |
| Sachbearbeiterin / Sekretariat | Winkler Sandra   |

### 2.2.9.5.1 Lebensmittelkontrolle

Zugerstrasse 50a  
6312 Steinhausen  
Tel. +41 41 594 23 10  
[info.lmk@zg.ch](mailto:info.lmk@zg.ch)  
[zg.ch/lmk](http://zg.ch/lmk)

Zugerstrasse 50a  
6312 Steinhausen

|                                  |                   |
|----------------------------------|-------------------|
| Amtsleiter und Kantonschemiker   | Fricker Mattias   |
| Stv. Kantonschemikerin           | Hotz Kristine     |
| Leiterin Lebensmittelinspektorat | Fries Nicole      |
| Technischer Sachbearbeiter       | Dahlgren Erick    |
| Lebensmittelkontrolleur          | Foerster Matthias |
| Chemikalieninspektor             | Megert Jonas      |
| Lebensmittelinspektorin          | Müller Caroline   |

#### 2.2.9.5.2 Labor AVS

Zugerstrasse 50a  
6312 Steinhausen  
Tel. +41 41 594 23 50  
[info.laboravs@zg.ch](mailto:info.laboravs@zg.ch)  
[zg.ch/labor](http://zg.ch/labor)

Zugerstrasse 50a  
6312 Steinhausen

|                                     |                        |
|-------------------------------------|------------------------|
| Leiter                              | Jans Christoph         |
| Stv. Leiterin                       | Frei Andrea            |
| Sachbearbeiter Chemische Analytik   | Aschwanden Urs         |
| Techn. Sachbearbeiter               | Feld Michael           |
| Projektleiterin                     | Hoehn Sarah Moana      |
| Sachbearbeiterin Bioanalytik        | Kottmann-Papis Jolanda |
| Sachbearbeiterin Chemische Analytik | Lochmatter Karin       |
| Sachbearbeiter Chemische Analytik   | Park Daniel            |
| Laborantin Chemie                   | Ruckli Yolanda         |
| Sachbearbeiter Bioanalytik          | Schneider Michel       |
| Laborant Chemie                     | Söldi Diego            |
| Laborantin Chemie                   | Suter Elin             |
| Laborant Chemie                     | Zoppet Reto            |

#### 2.2.9.5.3 Veterinärdienst

Zugerstrasse 50a  
6312 Steinhausen  
Tel. +41 41 594 23 20  
[info.vetd@zg.ch](mailto:info.vetd@zg.ch)  
[zg.ch/vetd](http://zg.ch/vetd)

Zugerstrasse 50a  
6312 Steinhausen

|                                |                   |
|--------------------------------|-------------------|
| Leiter / Kantonstierarzt       | Bucher Ramon      |
| Stv. Kantonstierarzt           | Caspari Kai       |
| Wissenschaftlicher Mitarbeiter | Schwegler Gabriel |
| Tierschutzbeauftragter         | Furrer Peter      |
| Bieneninspektor                | Villiger Hermann  |
| Amtlicher Tierarzt             | Bär Simon         |
| Amtlicher Tierarzt             | Hotz Damian       |
| Amtlicher Tierarzt             | Kenel Daniel      |
| Sekretärin / Sachbearbeiterin  | Hois Liliane      |

#### 2.2.9.5.4 Eichwesen

Werkstatt: Hinterbergstrasse 41a, 6312 Steinhausen

Büro: Zugerstrasse 50a, 6312 Steinhausen

Tel. +41 41 594 23 40

[info.eichwesen@zg.ch](mailto:info.eichwesen@zg.ch)

[zg.ch/eichwesen](http://zg.ch/eichwesen)

Eichmeister

Mettler Simon

#### 2.2.9.6 Ambulante Psychiatrische Dienste APD

Ab 1. Januar 2018 ist die Triaplus AG zuständig.

[app-zg@triaplus.ch](mailto:app-zg@triaplus.ch), Tel. +41 41 723 66 00

[kjp-zg@triaplus.ch](mailto:kjp-zg@triaplus.ch),

#### 2.2.9.7 Ausgleichskasse Zug \*

Baarerstrasse 11

Postfach

6302 Zug

Tel. +41 41 560 47 00

[akzug.ch](http://akzug.ch)

\* Administrativ der Gesundheitsdirektion zugeordnet

Baarerstrasse 11

Postfach

6302 Zug

Direktorin

Zimmermann Romana

Stv. Leiter / Abteilungsleiter

Perrez Christoph

Rechtsdienst

Abteilungsleiter Dienste

Andrist Christian

Abteilungsleiter Beiträge /

Bösch Thomas

Leistungen

Abteilungsleiterin Human Resources

Romer Tanja

2.2.9.8 IV-Stelle Zug \*

Baarerstrasse 11  
Postfach  
6302 Zug  
Tel. +41 41 560 47 00  
[akzug.ch](http://akzug.ch)

\* Administrativ der Gesundheitsdirektion zugeordnet

Baarerstrasse 11  
Postfach  
6302 Zug

Direktorin  
Stv. Leiter / Abteilungsleiter  
Rechtsdienst  
Abteilungsleiter IV-Stelle

Zimmermann Romana  
Perrez Christoph  
Schamberger Peter

## 2.2.10 Finanzdirektion

Baarerstrasse 53  
Postfach  
6301 Zug  
Tel. +41 41 594 36 60  
[info.fd@zg.ch](mailto:info.fd@zg.ch)  
[zg.ch/fd](http://zg.ch/fd)

Baarerstrasse 53  
Postfach  
6301 Zug

Vorsteher

Tännler Heinz

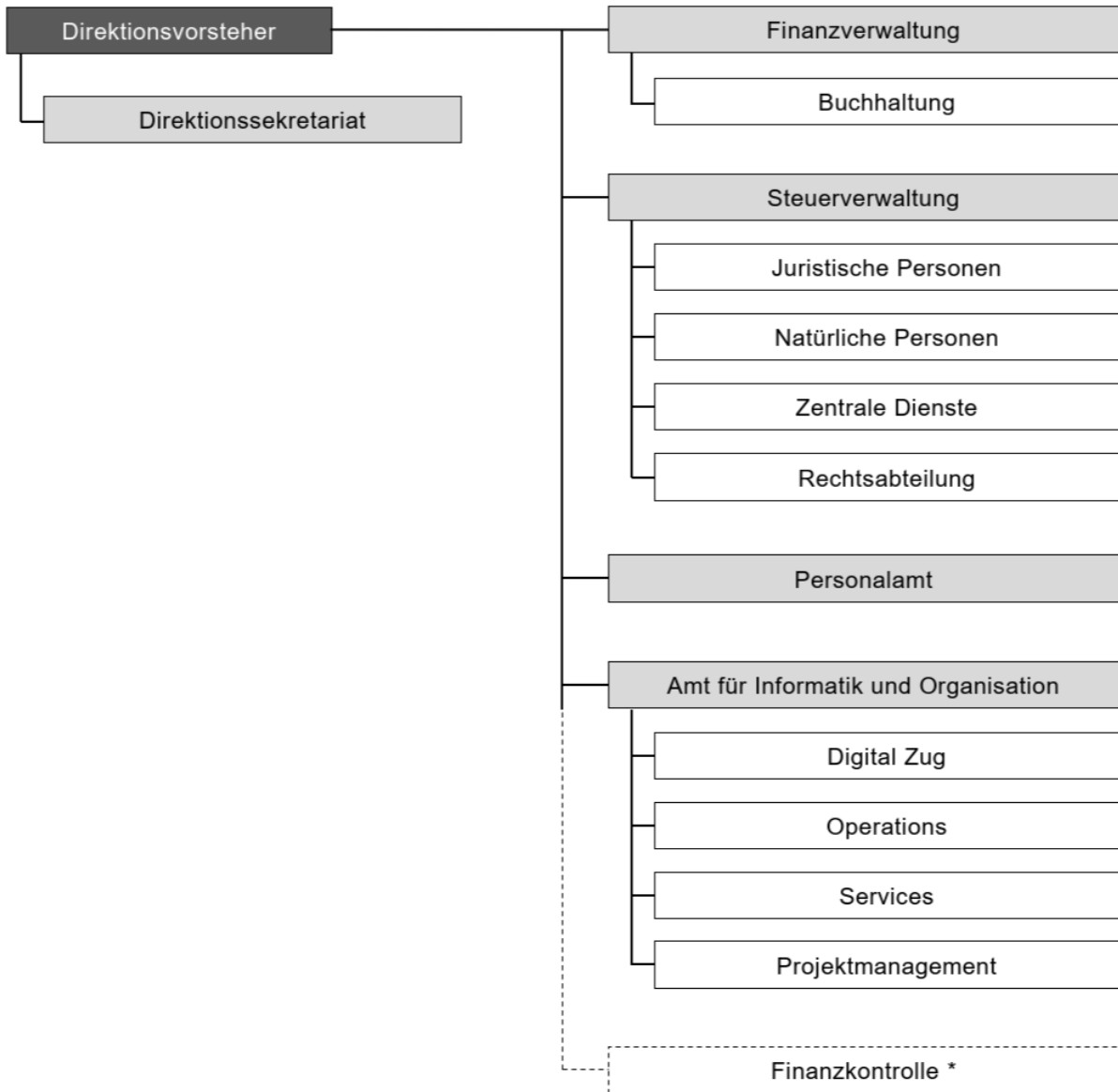

\* Administrativ der Finanzdirektion zugeordnet

### 2.2.10.1 Direktionssekretariat

Baarerstrasse 53  
Postfach  
6301 Zug  
Tel. +41 41 594 36 60  
[info.fd@zg.ch](mailto:info.fd@zg.ch)  
[zg.ch/fd](http://zg.ch/fd)

Baarerstrasse 53  
Postfach  
6301 Zug

|                                |                           |
|--------------------------------|---------------------------|
| Generalsekretär                | Lötscher Thomas           |
| Stv. Generalsekretär           | Hengartner Patrick        |
| Jur. Mitarbeiter               | Aschwanden Sven           |
| Jur. Mitarbeiter               | Braschler Marco           |
| Jur. Mitarbeiterin             | Fässler Bettina           |
| Jur. Mitarbeiterin             | Hilfiker Ottiger Marianne |
| Wissenschaftlicher Mitarbeiter | Berchtold Peter           |
| Betriebswirtschafter           | Guffanti Michael          |
| Direktionsassistentin          | Caruso Maria-Grazia       |
| Direktionsassistentin          | Fuchs Daniela             |
| Direktionsassistentin          | Rüegg-Bächler Gabriela    |

### 2.2.10.2 Finanzverwaltung

Baarerstrasse 53  
Postfach  
6301 Zug  
Tel. +41 41 594 36 00  
[info.kfv@zg.ch](mailto:info.kfv@zg.ch)  
[zg.ch/kfv](http://zg.ch/kfv)

Baarerstrasse 53  
Postfach  
6301 Zug

Leiter  
Stv. Leiter  
Fachspezialist  
Sekretärin /  
Direktionsrechnungsführerin  
Buchhalterin  
Buchhalterin  
Fachspezialistin Finanz- und  
Rechnungswesen  
Buchhalterin  
Sachbearbeiterin

Wermuth Roger  
Gisler Max  
Studerus Roger  
Kaufmann Sandra  
  
Dogan-Duran Meryem  
Egli Claudia  
Kunz Sabrina  
  
Taspinar Leyla  
Worth Louise

### 2.2.10.3 Steuerverwaltung

Bahnhofstrasse 26  
Postfach  
6301 Zug  
Tel. +41 41 594 20 00  
[internet.stv@zg.ch](mailto:internet.stv@zg.ch)  
[zg.ch/stv](http://zg.ch/stv)

Bahnhofstrasse 26  
Postfach  
6301 Zug

Leiter  
Stv. Leiter

Jud Guido  
Moos Philipp

#### 2.2.10.3.1 Sekretariat

Assistentin Geschäftsleitung  
Personalverantwortliche

Iten Christina  
Stöckli Priska

### 2.2.10.3.2 Rechtsabteilung

|                               |                     |
|-------------------------------|---------------------|
| Abteilungsleiter              | Meier Patrick       |
| Jur. Mitarbeiterin            | Alder Natalie       |
| Jur. Mitarbeiterin            | Beso Suvada         |
| Jur. Mitarbeiterin            | Egli-Grüter Angela  |
| Jur. Mitarbeiter              | Gsponer Michael     |
| Jur. Mitarbeiter              | Gültekin Gürkan     |
| Jur. Mitarbeiterin            | Hagen Raya          |
| Jur. Mitarbeiter              | Inderbitzin Mathias |
| Jur. Mitarbeiterin            | Skerswetat Judith   |
| Jur. Mitarbeiterin            | Thuillard Estelle   |
| Jur. Mitarbeiterin            | Villiger Monika     |
| Sachbearbeiterin              | Etter Claudia       |
| Sachbearbeiterin / Sekretärin | Fritze Jessica      |
| Sachbearbeiterin              | Stern Anna          |

### 2.2.10.3.3 Steuerveranlagung natürliche Personen (NP)

|                                    |                    |
|------------------------------------|--------------------|
| Abteilungsleiter / Stv. Amtsleiter | Moos Philipp       |
| Assistent / Einschätzungsexperte   | Hausheer Roman     |
| Sachbearbeiterin / Sekretärin      | Häfliger Jeannette |
| Sachbearbeiterin                   | Inderbitzin Simona |

### 2.2.10.3.3.1 Einschätzungsgruppe 1: Selbständigerwerbende

|                                       |                    |
|---------------------------------------|--------------------|
| Gruppenleiter / Stv. Abteilungsleiter | Baumann Karl       |
| Bücherexperte                         | Fill Philip        |
| Bücherexperte / Buchprüfer            | Fischer Alain      |
| Bücherexpertin                        | Freimann Marina    |
| Bücherexperte                         | Frey Stefan        |
| Bücherexpertin                        | Huwiler Claudia    |
| Bücherexperte                         | Imboden Tommy      |
| Bücherexperte                         | Ricchello Massimo  |
| Bücherexpertin                        | Röllin Pfister Pia |
| Bücherexperte                         | Ruhstaller Urs     |
| Bücherexperte                         | Schneiter Michel   |
| Bücherexperte                         | Schuster Philippe  |
| Bücherexperte                         | Walker Cédric      |

#### 2.2.10.3.3.2 Einschätzungsgruppe 2: Nicht Selbständigerwerbende

|  |                 |
|--|-----------------|
| Gruppenleiterin /<br>Einschätzungsexpertin | Ilic Tamara     |
| Einschätzungsexpertin                      | Furrer Desirée  |
| Einschätzungsexpertin                      | Hager Cornelia  |
| Einschätzungsexperte                       | Horat Manuel    |
| Einschätzungsexperte                       | Kälin Oliver    |
| Einschätzungsexpertin                      | Mühlestein Ruth |
| Einschätzungsexperte                       | Rapetti Simone  |
| Einschätzungsexpertin                      | Schöpfer Ramona |
| Einschätzungsexperte                       | Sinanovic Aldin |

#### 2.2.10.3.3.3 Einschätzungsgruppe 3: Nicht Selbständigerwerbende

|   |                   |
|---|-------------------|
| Gruppenleiter /<br>Einschätzungsexperte | Kunz Michael      |
| Einschätzungsexpertin                   | Baumeler Barbara  |
| Einschätzungsexperte                    | Blaser Leandro    |
| Einschätzungsexpertin                   | Furrer Martina    |
| Einschätzungsexperte                    | Köppel Marco      |
| Einschätzungsexpertin                   | Kreienbühl Prisca |
| Einschätzungsexpertin                   | Meier Claudia     |
| Einschätzungsexperte                    | Raeber Hugo       |
| Einschätzungsexpertin                   | Riebli Nina       |
| Einschätzungsexpertin                   | Weyermann Karin   |

#### 2.2.10.3.3.4 Einschätzungsgruppe 4: Nicht Selbständigerwerbende

|                       |                         |
|-----------------------|-------------------------|
| Gruppenleiter         | Nyffenegger David       |
| Einschätzungsexpertin | Heinzer Jasmin          |
| Einschätzungsexpertin | Hofstetter Nikita       |
| Einschätzungsexperte  | Knüsel Marc             |
| Einschätzungsexperte  | Kühne Edgar             |
| Einschätzungsexpertin | Lüönd Anita             |
| Einschätzungsexperte  | Pfister Lars            |
| Einschätzungsexperte  | Röthlisberger Kevin     |
| Einschätzungsexpertin | Rufer Manuela           |
| Einschätzungsexpertin | Schenk Schürmann Ursula |
| Einschätzungsexperte  | Waltenspül Oliver       |

#### 2.2.10.3.3.5 Gruppe Quellensteuer

|                                     |                 |
|-------------------------------------|-----------------|
| Gruppenleiter                       | Domini Fabian   |
| Sachbearbeiter                      | Brügger Silvan  |
| Sachbearbeiter                      | Bucher Thomas   |
| Sachbearbeiterin                    | Doyle Catherine |
| Sachbearbeiterin                    | Infang Erika    |
| Sachbearbeiter                      | Schnell Fabian  |
| Sachbearbeiterin                    | Roos Stefanie   |
| Sachbearbeiterin                    | Tomic Monika    |
| Registerführerin / Sachbearbeiterin | Wiederkehr Eva  |

#### 2.2.10.3.3.6 Steuerregister natürliche Personen

|   |                      |
|---|----------------------|
| Gruppenleiter /<br>Einschätzungsexperte | Santoli Dario        |
| Sachbearbeiterin                        | Baggenstos Carole    |
| Sachbearbeiterin                        | Häusler Nicole       |
| Sachbearbeiterin                        | Kessler-Frei Manuela |

#### 2.2.10.3.3.7 Gruppe Rückerstattungssteuern

|                  |                         |
|------------------|-------------------------|
| Gruppenleiter    | Widmer Marcel           |
| Sachbearbeiterin | Bachmann Priska         |
| Sachbearbeiterin | Kluser Corinne          |
| Sachbearbeiterin | Marty Maja              |
| Sachbearbeiter   | Meichtry Mathias        |
| Sachbearbeiterin | Meloni Irène            |
| Sachbearbeiterin | Piccone-Bruno Antonella |
| Sachbearbeiterin | Schatzmann Anja         |
| Sachbearbeiter   | Spichtig Philipp        |
| Sachbearbeiterin | von Büren Claudia       |
| Sachbearbeiterin | Zimmermann Daniela      |

#### 2.2.10.3.4 Steuerveranlagung juristische Personen

##### 2.2.10.3.4.1 Einschätzungsgruppe 1

|                              |                  |
|------------------------------|------------------|
| Abteilungsleiter             | Schlumpf Simon   |
| Gruppenleiter, Bücherexperte | Fässler Daniel   |
| Bücherexpertin               | Bissig Magdalena |
| Bücherexperte                | Fluri Asa        |
| Bücherexperte                | Frei Daniel      |
| Bücherexperte                | Gretener Patrick |
| Bücherexpertin               | Lötscher Cécile  |
| Bücherexperte                | Vonwyl André     |

#### 2.2.10.3.4.2 Einschätzungsgruppe 2

|                |                           |
|----------------|---------------------------|
| Gruppenleiter  | Jauch Oliver              |
| Bücherexperte  | Bächler Roland            |
| Bücherexperte  | Bissig Peter              |
| Bücherexperte  | Gertsch Chris             |
| Bücherexperte  | Schenk Ronny              |
| Bücherexperte  | Spring Levi               |
| Bücherexpertin | Volkart Lindegger Bettina |
| Bücherexpertin | von Aarburg Michelle      |
| Bücherexperte  | Zai René                  |
| Bücherexperte  | Zraggen Pascal            |

#### 2.2.10.3.4.3 Einschätzungsgruppe 3

|                          |                      |
|--------------------------|----------------------|
| Gruppenleiter            | Hofstetter Christian |
| Bücherexpertin           | Beerli Katja         |
| Bücherexpertin           | Celina Fehmije       |
| Bücherexpertin           | Glaus Susanne        |
| Bücherexperte            | Ineichen Markus      |
| Bücherexpertin           | Knüsel Melanie       |
| Bücherexperte            | Rubischung Andreas   |
| Sachbearbeiter           | Bürkli Reto          |
| Wertschriftenbewertungen |                      |
| Sachbearbeiterin         | Sesar Virginia       |
| Wertschriftenbewertungen |                      |
| Sachbearbeiter           | Basol Levent         |

#### 2.2.10.3.4.4 Gruppe 4; Steuerregister juristische Personen

|                             |                     |
|-----------------------------|---------------------|
| Gruppenleiter/Bücherexperte | Čulo Mario          |
| Sachbearbeiterin            | Besic Melisa        |
| Sachbearbeiterin            | Iten-Durrer Barbara |
| Sachbearbeiterin            | Joller Bernadette   |
| Sachbearbeiterin            | Staub-Meier Daniela |

#### 2.2.10.3.5 Zentrale Dienste

|                                 |                   |
|---------------------------------|-------------------|
| Abteilungsleiter                | Köpfler Felix     |
| Techn. Angestellter, Postkurier | Reichmuth Manfred |

#### 2.2.10.3.5.1 Informatik und Projekte

|   |                         |
|---|-------------------------|
| Gruppenleiter                             | Gnos Daniel             |
| Applikationsbetreuerin                    | Bucher Sarah            |
| Projektleiter Organisation und Informatik | Mundwiler Mischa        |
| Applikationsbetreuer                      | Schwendeler Andreas     |
| Applikationsbetreuer                      | Staub Andy              |
| Applikationsbetreuerin                    | De Riedmatten Hildegard |

#### 2.2.10.3.5.2 Kanzlei / Registratur

|                              |                       |
|------------------------------|-----------------------|
| Gruppenleiterin              | Bader Judith          |
| Sachbearbeiterin Kanzlei     | Grässli Gabi          |
| Sachbearbeiter Registratur   | Ismail Hussein        |
| Sachbearbeiterin Kanzlei     | Ivankovic-Rohrer Thea |
| Sachbearbeiterin Registratur | Migrova Sabina        |
| Sachbearbeiterin Kanzlei     | Özdemir Nilay         |
| Sachbearbeiterin Kanzlei     | Riedmann Ida          |
| Sachbearbeiterin Kanzlei     | Rogenmoser Marie-Anne |
| Sachbearbeiterin Kanzlei     | Schenk Judit          |

#### 2.2.10.3.5.3 Scan-Center

|                                      |                    |
|--------------------------------------|--------------------|
| Gruppenleiter / Applikationsbetreuer | Staub Andy         |
| Verwaltungsangestellter              | Behrendt Thomas    |
| Verwaltungsangestellte               | Eicher Judith      |
| Verwaltungsangestellte               | Lo Piccolo Rosalia |
| Verwaltungsangestellte               | Stössel Regula     |
| Verwaltungsangestellter              | Suter Hanspeter    |
| Verwaltungsangestellte               | Wicki Alina        |

#### 2.2.10.3.5.4 Inkasso

|                          |                      |
|--------------------------|----------------------|
| Gruppenleiterin Inkasso  | Dellenbach Elizabeth |
| Sachbearbeiterin Inkasso | Bösch Lilli          |
| Sachbearbeiterin Inkasso | Brun Selina          |
| Sachbearbeiterin Inkasso | Kühne Corina         |
| Sachbearbeiterin Inkasso | Lizatovic Bozana     |
| Sachbearbeiterin Inkasso | Raona Merve          |
| Sachbearbeiterin Inkasso | Rey Sara             |
| Sachbearbeiterin Inkasso | Tatar Sevgül         |

#### 2.2.10.3.5.5 Buchhaltung

|   |                           |
|---|---------------------------|
| Gruppenleiter Buchhaltung                                 | Büttel Marcel             |
| Sachbearbeiter Buchhaltung,<br>Repartitionen, Erlasswesen | Bracher Bruno             |
| Sachbearbeiterin Buchhaltung                              | Pellicoli-Gwerder Claudia |
| Sachbearbeiterin Buchhaltung                              | Pirrello Daniela          |

#### 2.2.10.4 Personalamt

Baarerstrasse 53  
Postfach  
6300 Zug  
Tel. +41 41 594 36 36  
[info.pa@zg.ch](mailto:info.pa@zg.ch)  
[zg.ch/pa](http://zg.ch/pa)

Baarerstrasse 53  
Postfach  
6300 Zug

|                              |                      |
|------------------------------|----------------------|
| Amtsleiter                   | Zürcher Marco        |
| Leiter HR-Service & Payroll  | Andermatt Yannick    |
| HR-Sachbearbeiterin          | Arnold Nina          |
| HR-Controllerin              | Geyer Romy           |
| Stv. Leiterin / HR-Beraterin | Gujer Nadine         |
| HR-Sachbearbeiterin          | Hagen Ingrid         |
| HR-Sachbearbeiterin          | Hiltbrunner Michelle |
| Fachspezialistin             | Kalberer Lea         |
| HR-Berater                   | Kathriner Reto       |
| HR-Beraterin                 | Kaufmann Fabienne    |
| HR-Sachbearbeiterin          | Meier Chiara         |
| Lohnbuchhalterin             | Nussbaumer Claudia   |
| Fachspezialistin             | Pierami Claudia      |
| Jur. Mitarbeiterin           | Rohner Franziska     |
| HR-Berater                   | Widmer Patrick       |
| HR-Sachbearbeiterin          | Wyss Giulia          |

## 2.2.10.5 Amt für Informatik und Organisation

Aabachstrasse 1  
Postfach  
6301 Zug  
Tel. +41 41 594 51 00  
[info.aio@zg.ch](mailto:info.aio@zg.ch)  
[zg.ch/aio](http://zg.ch/aio)

Aabachstrasse 1  
Postfach  
6301 Zug

|                                    |                 |
|------------------------------------|-----------------|
| Amtsleiter                         | Rotter Harald   |
| Assistenz Amtsleiter               | Eschmann Andrea |
| Audit & Risk Managerin             | Lehmann Karin   |
| Chief Information Security Officer | Mattmann Roger  |
| Assistent                          | Nicolò Fabio    |
| Information Security Officer       | Sadikaj Egzon   |

### 2.2.10.5.1 Digital Zug

|                           |                       |
|---------------------------|-----------------------|
| Leiter Digital Zug        | Costantini Mauro      |
| Solution Engineer         | Carbone Rocco         |
| Digital Business Manager  | Frei Roman            |
| Organisationsentwicklerin | Hart Anna             |
| Business Domain Architect | Rossi Moreno          |
| Enterprise Architect      | Wolfensberger Patrick |

### 2.2.10.5.2 Operations

|                   |                   |
|-------------------|-------------------|
| Leiter Operations | Kampfer Christian |
|-------------------|-------------------|

#### 2.2.10.5.2.1 Applikationsmanagement 1

|                             |                           |
|-----------------------------|---------------------------|
| Teamleiter                  | Matter Stefan             |
| Applikations-Manager        | Baumgartner Jonatha       |
| Applikations-Manager        | Meier Mike                |
| Applikations-Manager        | Pasini Florian            |
| Applikations-Manager        | Räber Thomas              |
| Applikations-Manager        | Schelbert Andreas         |
| Applikations-Manager        | Scheurer Philippe         |
| Applikations-Manager        | Zellweger Andrea Marcello |
| Digital Platform Specialist | Bachmann Christian        |
| Digital Platform Specialist | Laubacher Fabian          |
| Product Manager             | Wüst Eveline              |

#### 2.2.10.5.2.2 Applikationsmanagement 2

|                        |                     |
|------------------------|---------------------|
| Teamleiter             | Naef Patrik         |
| Applikations-Manager   | Blättler Stefan     |
| Applikations-Managerin | Jiménez Pérez Marta |
| Applikations-Manager   | Koller Florian      |

#### 2.2.10.5.2.3 Infrastructure Engineering

|                           |                       |
|---------------------------|-----------------------|
| Teamleiter                | Wittenhorst Christian |
| Lead Informatik Ingenieur | Keller Bernhard       |
| Netzwerk Ingenieur        | Baranowski Daniel     |
| Netzwerk-Systemspezialist | Bieri Christopher     |
| Informatik Ingenieur      | Bitter Quirin         |
| Informatik Ingenieur      | Lohr Nicola Andri     |
| Linux Ingenieur           | Spalinger David       |
| Monitoring Spezialist     | Zingerli Claudius     |

#### 2.2.10.5.2.4 Infrastructure Management

|                          |                  |
|--------------------------|------------------|
| Teamleiter               | Seinige Oliver   |
| Linux Spezialist         | Bandi Yanick     |
| ICT System Spezialist    | Bohny Manuel     |
| ICT-Supporterin          | Dani Elona       |
| ICT-System-Administrator | Ivani Agon       |
| System-Spezialist        | Molina Miguel    |
| ICT-Supporter            | Nikolic Uros     |
| ICT-Supporter            | Spieler Andrin   |
| Applikationsintegrator   | Stocker Thomas   |
| ICT-Supporter            | Veliu Blead      |
| Projektleiter            | Wiprächtiger Ivo |
| Telematiker              | Zwyssig Pius     |

#### 2.2.10.5.2.5 Security Operation Center

|                         |                         |
|-------------------------|-------------------------|
| Teamleiter              | Körber Conrad           |
| Cyber Security Analyst  | Lehner Fransisco-Martin |
| ICT-Security Spezialist | Steiger Martin          |

#### 2.2.10.5.2.6 Services Engineering

|                       |                    |
|-----------------------|--------------------|
| Teamleiter            | Baumann Kevin      |
| Engineering Backend   | Della Casa Massimo |
| System Engineer       | Abt Thomas         |
| System Engineer       | Bucher Mike        |
| System Engineer       | Latifi Agron       |
| ICT-System-Spezialist | Schriber Patrick   |

#### 2.2.10.5.2.7 Support

|   |                        |
|---|------------------------|
| Teamleiter  | Köppel Hubert          |
| Teamleiter Stv / ICT Systemspezialist & Techniker | Brun Andreas           |
| ICT-Supporter                                     | Arnold Sunny           |
| ICT-Supporter                                     | Häusler Miroslav       |
| ICT-Supporter                                     | Hubbuch Jan            |
| ICT-Supporterin                                   | Kohler Irina           |
| ICT-Supporter                                     | Nikolic Uros           |
| ICT-Supporter                                     | Roos Alex              |
| ICT-Supporter                                     | Sivanenthiran Niroshan |
| ICT-Supporter                                     | Valencic Marijan       |
| ICT Systemspezialist / ICT Techniker              | Winkler Siegfried      |

#### 2.2.10.5.3 Projektmanagement

|  |                          |
|--|--------------------------|
| Abteilungsleiter                             | Holzer Adrian            |
| Projektleiter                                | Barnikol Markus          |
| Business Analyst / Projektleiter             | Buob Christian           |
| Produkt Manager Netzwerk - IT Infrastructure | Brössel Andreas Benjamin |
| Business Analyst / Projektleiter             | Egger Pascal             |
| ICT-Berater                                  | Morg Achim               |
| Projektleiter                                | Rüegg Joshua             |
| Projektleiter                                | Schillerwein Stephan     |
| Projektleiterin und Controllerin             | Senn Dominique           |
| Technischer Kundenberater                    | Siegrist Stefan          |
| Business Analyst / Projektleiter             | Waller Remo              |
| Business Analyst / Projektleiter             | Walliser Daniel          |

#### 2.2.10.5.4 Management Services

|   |                   |
|---|-------------------|
| Teamleiter  | Klaus Andreas     |
| Office Managerin                                  | Buro Lena         |
| Rechnungsführerin                                 | Hofer Sabrina     |
| Jur. Mitarbeiter                                  | Knijpenga Andreas |
| Change- & Configmanager /<br>Berufsbildner        | Kurmann Bernhard  |
| Spezialist öffentliche Beschaffungen<br>& Einkauf | Reinhard Ivo      |
| Jur. Mitarbeiterin                                | Rogger Melanie    |
| Office Managerin                                  | Werner Simone     |
| Office Managerin                                  | Zemke Dagmar      |

#### 2.2.10.6 Finanzkontrolle\*

Baarerstrasse 53  
Postfach  
6301 Zug  
Tel. +41 41 594 59 74  
[info.fiko@zg.ch](mailto:info.fiko@zg.ch)  
[zg.ch/fiko](http://zg.ch/fiko)

Baarerstrasse 53  
Postfach  
6301 Zug

|           |                |
|-----------|----------------|
| Leiter    | Ruprecht Reto  |
| Revisorin | Heinecke Anita |
| Revisor   | Knezevic Ivan  |
| Revisor   | Senn André     |
| Revisorin | Zeqiri Ardita  |

#### 2.2.11 Kommissionen

##### 2.2.11.1 Direktion des Innern Kommissionen

2.2.11.1.1 Kommission für die Prüfung der Gemeindeschreiberinnen und Gemeindeschreiber und deren Stellvertreter im Beurkundungsrecht

|           |                |
|-----------|----------------|
| Präsident | Merk Christoph |
| Mitglied  | Pfister Marion |
| Mitglied  | Porrini Andrea |

#### 2.2.11.1.2 Jagdkommission

|           |                       |
|-----------|-----------------------|
| Präsident | Hostettler Andreas    |
| Mitglied  | Bachmann Ruedi        |
| Mitglied  | Iten Fabian           |
| Mitglied  | Kamer Fähndrich Irène |
| Mitglied  | Steiner Adrian        |

#### 2.2.11.1.3 Prüfungskommission für Jägerinnen und Jäger

|           |                   |
|-----------|-------------------|
| Präsident | Schlumpf Beda     |
| Mitglied  | Düring Marcel     |
| Mitglied  | Frenademez Harald |
| Mitglied  | Hürlimann Dominik |
| Mitglied  | Iten Christoph    |
| Mitglied  | Iten Fabian       |
| Mitglied  | Meier Alfred      |

#### 2.2.11.1.4 Diözesankonferenz des Bistums Basel

|          |                    |
|----------|--------------------|
| Mitglied | Hostettler Andreas |
| Mitglied | Schleiss Stephan   |

#### 2.2.11.1.5 GIS-Kommission

|                                |                 |
|--------------------------------|-----------------|
| Vorsitz                        | Hess Markus     |
| Mitglied, Vorsitz Stv.         | Fürer Dominik   |
| Mitglied                       | Baumann Markus  |
| Mitglied                       | Ferrari Michael |
| Mitglied                       | Flury Martin    |
| Mitglied                       | Gmünder Anja    |
| Mitglied                       | Gnos Alexander  |
| Mitglied                       | Maurer Sabrina  |
| Mitglied                       | Rohrer Stefan   |
| Mitglied                       | Stump Livio     |
| Mitglied                       | Wick Reto       |
| Mitglied mit beratender Stimme | Arnold Stephan  |

## 2.2.11.2 Direktion für Bildung und Kultur Kommissionen

### 2.2.11.2.1 Bildungsrat

|           |                        |
|-----------|------------------------|
| Präsident | Schleiss Stephan       |
| Mitglied  | Baumann Nadine         |
| Mitglied  | Blättler Andreas       |
| Mitglied  | Dubacher René          |
| Mitglied  | Gramm Schneider Daniel |
| Mitglied  | Maurenbrecher Eva      |
| Mitglied  | Niederberger Pascal    |
| Sekretär  | Fürer Lukas            |

### 2.2.11.2.2 Schulkommission der Mittelschulen im Kanton Zug

|  |                      |
|--|----------------------|
| Präsident  | Schleiss Stephan     |
| Mitglied   | Brändli Peter        |
| Mitglied   | Bühler Marcus        |
| Mitglied   | Buzzi Matthias       |
| Mitglied   | Vock Joëlle          |
| Mitglied   | Wehrle Hanke Barbara |
| Mitglied   | Zimmermann Anita     |
| Vertretung Lehrpersonen<br>Kantonsschule Rotkreuz  | Baumann Luca         |
| Vertretung Lehrpersonen<br>Kantonsschule Zug       | Brugger Simon        |
| Vertretung Lehrpersonen<br>Fachmittelschule        | Felchlin Irene       |
| Vertretung Lehrpersonen<br>Kantonsschule Menzingen | Pablé Antal          |

### 2.2.11.2.3 Kommission zur Förderung des kulturellen Lebens

|                 |                           |
|-----------------|---------------------------|
| Präsident       | Schleiss Stephan          |
| Geschäftsstelle | Caviezel Aldo             |
| Mitglied        | Aeppli Marianne           |
| Mitglied        | Bucheli Twerenbold Othmar |
| Mitglied        | Hodel Susi                |
| Mitglied        | Maurer Markus             |
| Mitglied        | Morach Nadja Linda        |
| Mitglied        | Stöckli Johannes          |
| Mitglied        | Suter Stefan              |

#### 2.2.11.2.4 Stiftung Museum in der Burg Zug

|                   |                        |
|-------------------|------------------------|
| Präsidentin       | Müller-Fischer Corinna |
| Vertretung Kanton | Andermatt Adrian       |
| Vertretung Kanton | Baggenstos Thomas      |
| Vertretung Kanton | Ulrich-Meier Monika    |

#### 2.2.11.2.5 Hochschulrat der Pädagogischen Hochschule Zug

|                       |                     |
|-----------------------|---------------------|
| Präsident             | Schleiss Stephan    |
| Mitglied              | Matter Arno         |
| Mitglied              | Moser Jean-Philippe |
| Mitglied              | Roth Monica         |
| Mitglied              | Schmidlin Regula    |
| Mitglied              | Schumpf Etienne     |
| Mitglied              | Stalder Paul        |
| mit beratender Stimme | Freihofer Christoph |
| mit beratender Stimme | Kamm Esther         |
| mit beratender Stimme | Munz Jules          |
| mit beratender Stimme | Zurfluh Thomas      |

## 2.2.11.3 Volkswirtschaftsdirektion Kommissionen

### 2.2.11.3.1 Schulkommission Berufsbildung

Volkswirtschaftsdirektion  
Aabachstrasse 5  
Postfach, 6301 Zug  
Tel: +41 41 728 55 00  
Sekretariat

|   |                                |
|---|--------------------------------|
| Präsidentin   | Thalmann-Gut Silvia            |
| Vertreterin Bereich Gesundheit  | Andermatt Cornelia             |
| Vertreter Bereich Dienstleistung  | Eichhorn Samuel                |
| Vertreter Bereich<br>Arbeitnehmerverbände   | Haueter Simon                  |
| Vertreter Bereich Industrie   | Kälin Markus                   |
| Vertreterin Bereich Handel  | Kälin Ursula                   |
| Vertreterin Lehrstellenverbände   | Klein Jutta                    |
| Vertreterin Bereich Gewerbe   | Kraft-Rogenmoser Yvonne        |
| Vertreter Amt für Berufsbildung   | Milakovic Dusan                |
| Vertreter DBK   | Truniger Michael               |
| Vertreter Bereich Landwirtschaft<br>mit beratender Stimme, Amt für<br>Brückenangebote | Zimmermann Reto<br>Beck Martin |
| mit beratender Stimme, Vertreter der<br>Lehrerschaft KBZ                              | Camenzind Toni                 |
| mit beratender Stimme, Leiterin Amt<br>für Berufsberatung                             | Ott Hari Olivia                |
| mit beratender Stimme, Rektor GIBZ  | Stalder Patrick                |
| mit beratender Stimme, Vertreter/in<br>der Lehrerschaft GIBZ                          | Trachsler Guido                |
| mit beratender Stimme, Rektor KBZ   | Wegmüller Reto                 |

### 2.2.11.3.2 HFTG-Kommission

Gewerblich-industrielles Bildungszentrum  
Postfach  
6302 Zug  
Tel: +41 41 728 30 30  
Sekretariat

Gewerblich-industrielles Bildungszentrum  
Postfach  
6302 Zug

|                       |                         |
|-----------------------|-------------------------|
| Präsident             | Füglistaller Leonhard   |
| Mitglied              | Bucher René             |
| Mitglied              | Friedrich Samuel Joseph |
| Mitglied              | Hollstein Michael       |
| Mitglied              | Huber Daniel            |
| Mitglied              | Lauterburg Vinzenz D.   |
| Mitglied              | Vonlanthen Karin        |
| mit beratender Stimme | Torriani Andreja        |
| mit beratender Stimme | Zeiger Patrick          |

### 2.2.11.3.3 HFW-Kommission

Kaufmännisches Bildungszentrum Zug  
Aabachstrasse 7  
6301 Zug  
Tel: +41 41 728 57 52  
Sekretariat

Aabachstrasse 7  
6301 Zug

|                                |                    |
|--------------------------------|--------------------|
| Präsident                      | Amoros Constantino |
| Mitglied                       | Bucher Christian   |
| Mitglied                       | Döbeli Florian     |
| Mitglied                       | Flüeler Jeanine    |
| Mitglied                       | Infanger Sybille   |
| Mitglied                       | Marbacher Josef    |
| Mitglied                       | Rosenberg Erich    |
| Mitglied                       | Wegmüller Reto     |
| Mitglied                       | Enzmann Alex       |
| Mitglied mit beratender Stimme | Schärli Thomas     |

#### 2.2.11.3.4 Tripartite Kommission Arbeitsmarkt

Amt für Wirtschaft und Arbeit  
Aabachstrasse 5  
6300 Zug

Aabachstrasse 5  
6300 Zug

|   |                        |
|---|------------------------|
| Präsident   | Neidhart Bernhard      |
| Vertreter des Kantons                                       | Conne Andreas          |
| Vertreterin des Kantons                                     | Dittli Carla           |
| Vertreter der Arbeitgeberverbände                           | Beck Alexander         |
| Vertreterin der Arbeitgeberverbände                         | Castell-Bachmann Irène |
| Vertreter der Arbeitgeberverbände                           | Frick Thomas           |
| Vertreter der Arbeitnehmerverbände                          | Banadinovic Jelena     |
| Vertreter der Arbeitnehmerverbände                          | Karich Reto            |
| Vertreter der Arbeitnehmerverbände<br>mit beratender Stimme | Reo Giuseppe           |
| mit beratender Stimme                                       | Machan Heike           |
|   | Milakovic Dusan        |

#### 2.2.11.3.5 Schlichtungsbehörde in Miet- und Pachtrecht

|  |                        |
|--|------------------------|
| Präsidentin                                    | Schmid-Bucher Claudia  |
| Vizepräsident                                  | Frei Dominik D.        |
| Vizepräsidentin                                | Gemperle Löpfe Claudia |
| Vertretung des<br>Hauseigentümerversandes      | Keller Beat            |
| Vertretung des<br>Hauseigentümerversands       | Koller Jürg            |
| Vertretung des<br>Hauseigentümerversands       | Studer Peter Martin    |
| Vertretung des<br>Hauseigentümerversands       | Tremp Michael          |
| Vertretung des<br>Hauseigentümerversands       | Weber Gertrud          |
| Vertretung des MieterInnenverbands             | Beranek Zanon Nicole   |
| Vertretung des MieterInnenverbands             | Bisig Fässler Simone   |
| Vertretung des MieterInnenverbands             | Camenzind Matthias     |
| Vertretung des MieterInnenverbands             | Frei Roland            |
| Vertretung des MieterInnenverbands             | von Rotz-Gubler Bea    |
| Fachperson Landwirtschaftliche<br>Pacht        | Bieri Markus           |
| Fachperson Landwirtschaftliche<br>Pacht / Stv. | Bütler Erika           |

#### 2.2.11.3.6 HFIE-Kommission

Amtsduer 2023-2026

|           |                          |
|-----------|--------------------------|
| Präsident | Weber Gabriel            |
| Mitglied  | Niederberger Sandra      |
| Mitglied  | Odermatt Werner          |
| Mitglied  | Otero Estefania Cristina |
| Mitglied  | Riechsteiner Sandro      |
| Mitglied  | Schmid Tobias            |
| Mitglied  | Seiz Reto                |
| Mitglied  | Stalder Patrick          |

#### 2.2.11.4 Baudirektion Kommissionen

##### 2.2.11.4.1 Natur- und Landschaftsschutzkommission

|                       |                       |
|-----------------------|-----------------------|
| Präsident             | Strässle Andreas      |
| Mitglied              | Baumgartner Hans      |
| Mitglied              | Dober Silvana         |
| Mitglied              | Guntern André         |
| Mitglied              | Guntli Oliver         |
| Mitglied              | Kamer Fähndrich Irène |
| Mitglied              | Rösner-Meisser Tanja  |
| mit beratender Stimme | Caruso Roberto        |
| Sekretär              | Gander David          |

#### 2.2.11.5 Sicherheitsdirektion Kommissionen

##### 2.2.11.5.1 Paritätische Aufsichtskommission der Justizvollzugsanstalt Bostadel

|             |                           |
|-------------|---------------------------|
| Präsidentin | Dittli Laura              |
| Mitglied    | Baumann Meret             |
| Mitglied    | Blättler-Müller Christine |
| Mitglied    | Gneiss Josef              |

##### 2.2.11.5.2 Kantonale Schiesskommission

|           |                   |
|-----------|-------------------|
| Präsident | Benz Adrian       |
| Mitglied  | Greter Sascha     |
| Mitglied  | Scheibmayr Markus |
| Mitglied  | Widmer Roger      |

### 2.2.11.5.3 Kantonaler Führungsstab

Hinterbergstrasse 43  
6312 Steinhausen  
Tel: +41 41 594 33 00  
[info.kfs@zg.ch](mailto:info.kfs@zg.ch)  
<https://zg.ch/kfs>

Hinterbergstrasse 43  
6312 Steinhausen

|  |                     |
|--|---------------------|
| Chef                                   | Schwerzmann Dominik |
| Chef Stv                               | Armbruster Thomas   |
| Chef Stv                               | Enzler Daniel       |
| Chef Abteilung Technische Betriebe     | Amgwerd Marc        |
| Chef Abteilung Zivilschutz             | Blattmann Benno     |
| Chef Abteilung Verwaltung und Gerichte | Fankhauser Laurent  |
| Chef Ausbildung                        | Gschwind Daniel     |
| Chef Abteilung Gesundheitswesen        | Hauri Rudolf        |
| Chef Abteilung Feuerwehr               | Jauch Daniel        |
| Chef Abteilung Polizei                 | Meyer Roman         |
| Chef Lage                              | Peter Marcel        |
| Chef Kant Ter Vrb Stab ZG              | Ruckli Cédric       |

### 2.2.11.6 Gesundheitsdirektion Kommissionen

#### 2.2.11.6.1 Drogenkonferenz

|                               |                       |
|-------------------------------|-----------------------|
| Präsident                     | Hausheer Andreas      |
| Vertretung Einwohnergemeinden | Etter Andreas         |
| Vertretung Regierungsrat      | Dittli Laura          |
| Vertretung Einwohnergemeinden | Gysel Barbara         |
| Vertretung Einwohnergemeinden | Müller Roland         |
| Vertretung Regierungsrat      | Schleiss Stephan      |
| Sekretär                      | Schaffhauser Roman    |
| Vertretung Einwohnergemeinden | Schmid-Häseli Barbara |

#### 2.2.11.6.2 Sportkommission

|                       |                     |
|-----------------------|---------------------|
| Präsident             | Andermatt Adrian    |
| Mitglied              | Bühlmann Marina     |
| Mitglied              | Diaz Daniela        |
| Mitglied              | Elsener Daniel      |
| Mitglied              | Frik Silvan         |
| Mitglied              | Mühlethaler Jan     |
| Mitglied              | Raschle Urs         |
| mit beratender Stimme | Koltszynski Andreas |

#### 2.2.11.6.3 Viehschätzungskommission

|              |                   |
|--------------|-------------------|
| Präsident    | Bucher Ramon      |
| Mitglied     | Meier Thomas      |
| Mitglied     | Schneider Marcel  |
| Ersatzperson | Hotz Damian       |
| Ersatzperson | Meier Daniel      |
| Sekretär     | Schwegler Gabriel |

#### 2.2.11.6.4 Kommission für Tierversuche

|            |                 |
|------------|-----------------|
| Präsident  | Limacher Werner |
| Mitglied   | Steiner Luzia   |
| Mitglied   | Zulauf Isabelle |
| Sekretärin | Hois Liliane    |

#### 2.2.11.6.5 Stiftungsrat Stiftung Eichholz

|                       |                      |
|-----------------------|----------------------|
| Präsidentin           | Arnet-Vanoni Theres  |
| Mitglied              | Grabas Ursula Emilia |
| Mitglied              | Hausheer Andreas     |
| Mitglied              | Iovoli Fabio         |
| Mitglied              | Wehrli Catherine     |
| Mitglied, Sekretariat | Müller Judith        |

### 2.2.11.7 Zuger Pensionskasse

Bahnhofstrasse 16  
6300 Zug  
Tel. +41 41 531 38 60  
[info@zugerpk.ch](mailto:info@zugerpk.ch)

Postfach  
6302 Zug

#### 2.2.11.7.1 Vorstand Pensionskasse

|               |                       |
|---------------|-----------------------|
| Präsident     | Schwerzmann Christoph |
| Vizepräsident | Tännler Heinz         |
| Mitglied      | Lötscher Thomas       |
| Mitglied      | Lüthi Marianne        |
| Mitglied      | Ruoss Ralph           |
| Mitglied      | Saxer Simon           |
| Mitglied      | Steiner Markus        |
| Mitglied      | Wespi Beatrice        |
| Mitglied      | Zürcher Marco         |

### 2.2.12 Staatliche Vertreter

#### 2.2.12.1 Aegerisee Schifffahrt AG (AeS)

|          |                  |
|----------|------------------|
| Mitglied | Bütikofer Martin |
|----------|------------------|

#### 2.2.12.2 Axpo Holding AG

|          |               |
|----------|---------------|
| Mitglied | Tännler Heinz |
|----------|---------------|

#### 2.2.12.3 Betriebskommission der Psychiatrischen Klinik Zugersee (PKZS)

|           |           |
|-----------|-----------|
| Präsident | Küng Hans |
|-----------|-----------|

#### 2.2.12.4 Bibliothek Zug

|          |                     |
|----------|---------------------|
| Mitglied | Caviezel Aldo       |
| Mitglied | Heimgartner Thomas  |
| Mitglied | von Holzen Brigitta |



#### 2.2.12.14 Fachjury Innovationspreis

|  |                     |
|--|---------------------|
| Vorsitz  | Thalmann-Gut Silvia |
| Vertreter Gewerbeverband   | Abt Daniel          |
| Vertreter Arbeitnehmerorganisation   | Karich Reto         |
| Vertreter der Zuger<br>Wirtschaftskammer für die<br>Dienstleistungsbranche | Kleeb Andreas       |
| Vertreter der Zuger<br>Wirtschaftskammer für den Bereich<br>Industrie      | Löffler Peter       |
| Sekretär   | Conne Andreas       |

#### 2.2.12.15 Gesundheitsdirektorenkonferenz (GDK)

#### 2.2.12.16 Gotthard Komitee

|          |               |
|----------|---------------|
| Mitglied | Weber Florian |
|----------|---------------|

#### 2.2.12.17 HSM Beschlussorganisation

#### 2.2.12.18 Informatikkonferenz Kanton-Gemeinden

|           |               |
|-----------|---------------|
| Präsident | Tännler Heinz |
|-----------|---------------|

#### 2.2.12.19 Innerschweizer Kulturstiftung

|              |                  |
|--------------|------------------|
| Stiftungsrat | Schleiss Stephan |
|--------------|------------------|

#### 2.2.12.20 inNet Monitoring AG

|          |                |
|----------|----------------|
| Mitglied | Kistler Rainer |
|----------|----------------|

#### 2.2.12.21 Interkantonale Lehrmittelzentrale (ilz)

|          |                  |
|----------|------------------|
| Mitglied | Schleiss Stephan |
|----------|------------------|

2.2.12.22 Interkantonale Polizeischule Hitzkirch (IPH)

|          |                   |
|----------|-------------------|
| Mitglied | Dittli Laura      |
| Schulrat | Armbruster Thomas |

2.2.12.23 ITSec4KMU

|           |               |
|-----------|---------------|
| Präsident | Tännler Heinz |
|-----------|---------------|

2.2.12.24 Kommission «Vollzug KVG»

2.2.12.25 Konderenz für Wald, Wildtiere und Landschaft (KWL)

|          |                    |
|----------|--------------------|
| Mitglied | Hostettler Andreas |
|----------|--------------------|

2.2.12.26 Konferenz der kantonalen Direktoren des öffentlichen Verkehrs (KöV)

|          |               |
|----------|---------------|
| Mitglied | Weber Florian |
|----------|---------------|

2.2.12.27 Konferenz der kantonalen Erziehungsdirektoren (EDK)

|          |                  |
|----------|------------------|
| Mitglied | Schleiss Stephan |
|----------|------------------|

2.2.12.28 Konferenz der kantonalen Finanzdirektorinnen und Finanzdirektoren (FDK)

|           |               |
|-----------|---------------|
| Präsident | Tännler Heinz |
|-----------|---------------|

2.2.12.29 Konferenz der kantonalen Kulturbeauftragten (KBK)

|           |               |
|-----------|---------------|
| Präsident | Caviezel Aldo |
|-----------|---------------|

2.2.12.30 Konferenz der kantonalen Landwirtschaftsdirektoren (LDK)

|          |                     |
|----------|---------------------|
| Mitglied | Thalmann-Gut Silvia |
|----------|---------------------|



#### 2.2.12.40 Konkordatskommission betreffend Erdöl

#### 2.2.12.41 Konkordatskommission Fischerei im Zugersee

Präsident Hostettler Andreas

#### 2.2.12.42 Konkordatsrat des Psychiatriekonkordats

Präsident Hausheer Andreas  
Konkordatsrat Dietrich Walter  
Konkordatsrat Gügler Christof

#### 2.2.12.43 Konkordatsrat Fachhochschule Zentralschweiz

Mitglied Thalmann-Gut Silvia  
Mitglied (Stellvertreter) Conne Andreas  
Mitglied (Stellvertreter) Milakovic Dusan

#### 2.2.12.44 Konkordatsrat über die Zentralschweizer BVG- u. Stiftungsaufsicht (ZBSA)

Präsident Hostettler Andreas

#### 2.2.12.45 Nationaler Kulturdialog NKD

Mitglied Caviezel Aldo

#### 2.2.12.46 NRP-Fachstellenkonferenz Zentralschweiz

Staatlicher Vertreter Conne Andreas

#### 2.2.12.47 Polizeitechnik und -informatik Schweiz PTI

Mitglied Armbruster Thomas

#### 2.2.12.48 Regierungskonferenz des Metropolitanraums Zürich

Mitglied Thalmann-Gut Silvia

2.2.12.49 Schifffahrtsgesellschaft für den Zugersee (SGZ)

Bütikofer Martin

2.2.12.50 Schweizerische Bau-/Planungs-/Umweltdirektoren-Konferenz (BPUK)

Mitglied Vorstand Weber Florian

2.2.12.51 Schweizerische Energiedirektorenkonferenz (EnDK)

Mitglied Weber Florian

2.2.12.52 Schweizerische Hochschulkonferenz (SHK)

Mitglied Schleiss Stephan

2.2.12.53 Schweizerische Vereinigung für Landesplanung (VLP)

2.2.12.54 Stiftung Junge Auslandschweizer, Sektion Zug

Präsident Schleiss Stephan

2.2.12.55 Stiftungsrat Alimentarium (Nestlé-Museum der Ernährung, Vevey)

Vize-Präsident Schleiss Stephan

2.2.12.56 Stiftungsrat ch Stiftung für eidgenössische Zusammenarbeit

Mitglied Thalmann-Gut Silvia

2.2.12.57 Stiftungsrat der Stiftung Wildspitz

Mitglied Weber Florian

2.2.12.58 Stiftungsrat Greater Zurich Area Standortmarketing

Mitglied Thalmann-Gut Silvia

#### 2.2.12.59 Stiftungsrat Vilette Cham

|                             |                     |
|-----------------------------|---------------------|
| Stiftungsratspräsidentin    | Annen Nicole        |
| Vize-Präsident Stiftungsrat | Schleiss Stephan    |
| Stiftungsrätin              | Georg Brigitte      |
| Stiftungsrat                | Helfenstein Georges |
| Stiftungsrat                | Keller Dominic      |

#### 2.2.12.60 Swiss Blockchain Federation (SBF)

|           |               |
|-----------|---------------|
| Präsident | Tännler Heinz |
|-----------|---------------|

#### 2.2.12.61 SWISSLOS Interkantonale Landeslotterie

#### 2.2.12.62 Technische Arbeitsgruppe OECD Mindeststeuer

|          |               |
|----------|---------------|
| Mitglied | Tännler Heinz |
|----------|---------------|

#### 2.2.12.63 Verein Metropolitanraum Zürich

|          |                     |
|----------|---------------------|
| Mitglied | Thalmann-Gut Silvia |
|----------|---------------------|

#### 2.2.12.64 Verein Switzerland Innovation Park Central

|          |                     |
|----------|---------------------|
| Mitglied | Thalmann-Gut Silvia |
|----------|---------------------|

#### 2.2.12.65 Vorstand des Vereins für Arbeitsmarktmassnahmen (VAM)

|          |                    |
|----------|--------------------|
| Mitglied | Amoros Constantino |
| Mitglied | Hauenstein Marita  |

#### 2.2.12.66 Vorstand Verein Bildungsnetz Zug (BNZ)

|          |                  |
|----------|------------------|
| Mitglied | Augsburger Roger |
|----------|------------------|

2.2.12.67 Vorstand Verein für die Beratung der ausländischen Arbeitnehmenden

Mitglied Dittli Carla

2.2.12.68 Vorstand Verein für Jugendsportförderung und Beruf VINTO

Mitglied Schmidt Karin

Mitglied Fuchs Priska

2.2.12.69 Vorstand Verein Industriepfad Lorze

Mitglied Fuchs Alain B.

2.2.12.70 Vorstand Verein Innovationstransfer Zentralschweiz

Mitglied Bomio Gianni

2.2.12.71 Vorstand Verein Institut für Finanzdienstleistungen

Mitglied Neidhart Bernhard

Mitglied Jud Guido

2.2.12.72 Vorstand Verein SRG Idée Suisse Zentralschweiz

Mitglied Kyburz Alexander

2.2.12.73 Vorstand Verein Swiss Blockchain Federation

Mitglied Thalmann-Gut Silvia

2.2.12.74 Vorstand Verein Technologie Forum Zug

Mitglied Neidhart Bernhard

2.2.12.75 Vorstand Verein Zug Tourismus

Mitglied Conne Andreas

2.2.12.76 Vorstand Verein Zuger Ausbildungsverbund Hauswirtschaft (HWS)

Mitglied Augsburg Roger

2.2.12.77 Vorstand Verein Zuger Berufsbildungsverbund (ZBV)

Mitglied Rosenberg Erich

2.2.12.78 Vorstand Verein Zuger Gründerzentrum

Mitglied Moser Ulrich H.

2.2.12.79 Zentralschweizer Bau-, Planungs-, Umweltdirektorenkonferenz (ZBPUK)

Mitglied Weber Florian

2.2.12.80 Zentralschweizer Finanzdirektorenkonferenz /ZFDK)

Präsident Tännler Heinz

2.2.12.81 Zentralschweizer Gesundheitsdirektorenkonferenz (ZGDK)

2.2.12.82 Zentralschweizer Konferenz des öffentlichen Verkehrs (ZKöV)

Mitglied Weber Florian

2.2.12.83 Zentralschweizer Polizeidirektorenkonferenz (ZPDK)

Mitglied Dittli Laura

2.2.12.84 Zentralschweizer Polizeikommandanten-Konferenz ZPKK

Präsident Armbruster Thomas

#### 2.2.12.85 Zentralschweizer Regierungskonferenz (ZRK)

|          |                     |
|----------|---------------------|
| Mitglied | Thalmann-Gut Silvia |
| Mitglied | Tännler Heinz       |
| Mitglied | Weber Florian       |
| Mitglied | Dittli Laura        |

#### 2.2.12.86 Zentralschweizer Vereinigung für Raumplanung (ZVR)

#### 2.2.12.87 Zuger Kantonalbank

2021/2022

|           |                           |
|-----------|---------------------------|
| Bankrätin | Balmer-Fischer Sabina Ann |
| Bankrat   | Bucher Erwin              |
| Bankrätin | Luther Annette            |
| Bankrat   | Wettstein Patrik          |

#### 2.2.12.88 Zugerland Verkehrsbetriebe AG (ZVB)

|          |                 |
|----------|-----------------|
| Mitglied | Baumann Meret   |
| Mitglied | Lauper Bernhard |
| Mitglied | Letter Peter    |
| Mitglied | Trachsel Werner |

## 2.3 Rechtspflege

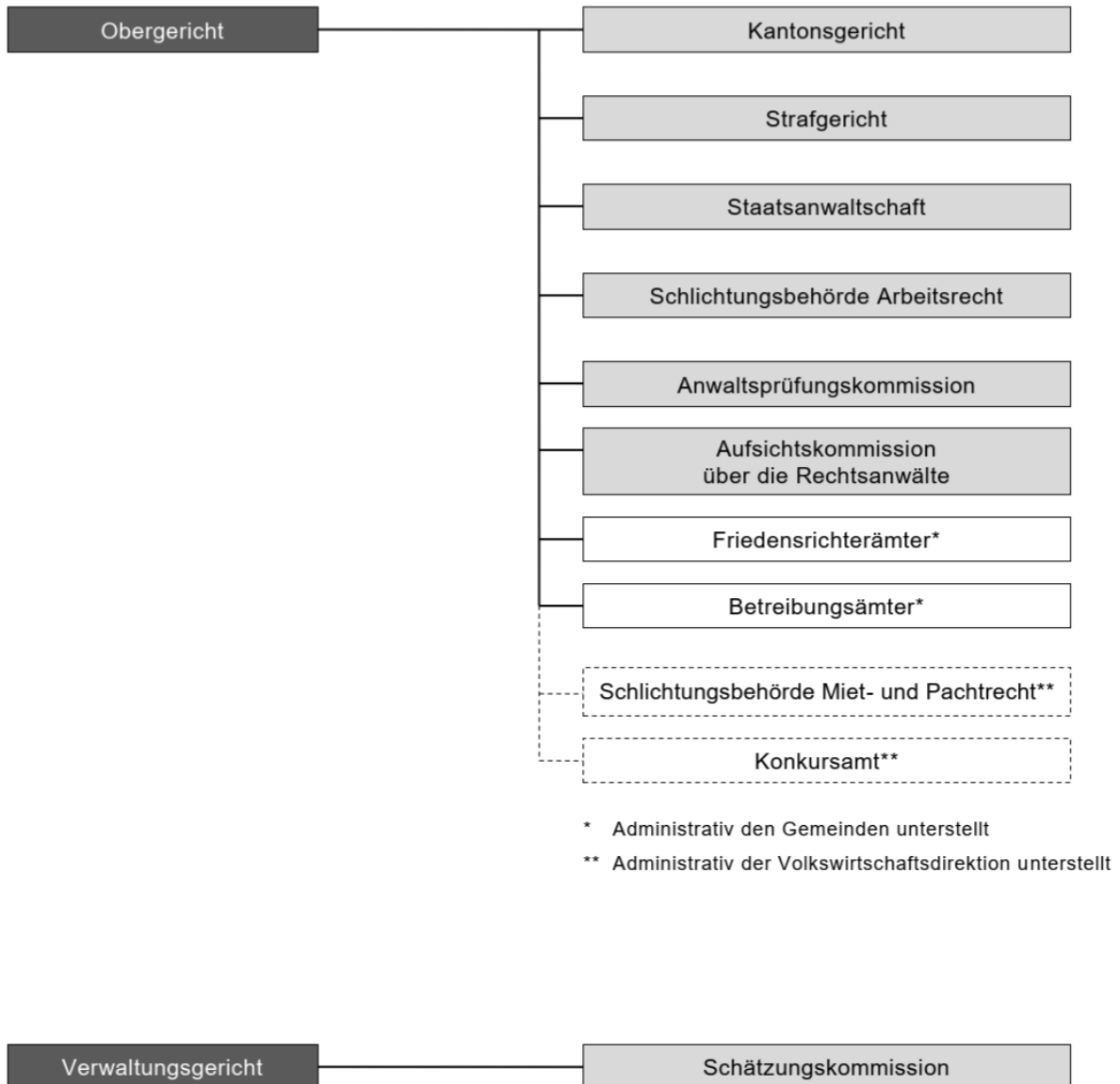

## 2.3.1 Obergericht

Kirchenstrasse 6  
6301 Zug  
Tel. +41 41 594 14 00  
[info.og@zg.ch](mailto:info.og@zg.ch)  
[zg.ch/obergericht](http://zg.ch/obergericht)

Kirchenstrasse 6  
Postfach 760  
6301 Zug  
[info.og@zg.ch](mailto:info.og@zg.ch)

|                |  |
|----------------|--|
| Präsident      | Siegwart Marc, 1960, lic.iur., 2019    |
| Vizepräsident  | Staub Aldo, 1984, Dr. iur., 2021       |
| Mitglied       | Fosco Orlando, 2025                    |
| Mitglied       | Huber Peter, lic.iur. LL.M., 2012      |
| Mitglied       | Scherer Stephan, 1961, lic.iur., 2017  |
| Mitglied       | Sidler Andreas, 1978, Dr.iur., 2022    |
| Mitglied       | Wiget Fabienne, 2025                   |
| Ersatzmitglied | Brändli Peter, 1965, lic.iur., 2008    |
| Ersatzmitglied | Dormann Albert, 1975, lic. iur., 2022  |
| Ersatzmitglied | Geissmann Carole, 1971, lic.iur., 2015 |
| Ersatzmitglied | Hubatka Thomas, 1974, lic.iur., 2013   |
| Ersatzmitglied | Nouri Ariana                           |
| Ersatzmitglied | Roncato Ricardo                        |

### 2.3.1.1 Mitglieder der Kommissionen und Abteilungen

#### 2.3.1.1.1 I. Zivilabteilung

|                     |                |
|---------------------|----------------|
| Abteilungspräsident | Huber Peter    |
| Mitglied            | Staub Aldo     |
| Mitglied            | Wiget Fabienne |

#### 2.3.1.1.2 II. Zivilabteilung

|                     |                |
|---------------------|----------------|
| Abteilungspräsident | Staub Aldo     |
| Mitglied            | Huber Peter    |
| Mitglied            | Sidler Andreas |

#### 2.3.1.1.3 I. Strafabteilung

|                     |                 |
|---------------------|-----------------|
| Abteilungspräsident | Sidler Andreas  |
| Mitglied            | Fosco Orlando   |
| Mitglied            | Scherer Stephan |

#### 2.3.1.1.4 II. Strafabteilung

|                     |                |
|---------------------|----------------|
| Abteilungspräsident | Fosco Orlando  |
| Mitglied            | Sidler Andreas |
| Mitglied            | Siegwart Marc  |

#### 2.3.1.1.5 I. Beschwerdeabteilung

|                       |                |
|-----------------------|----------------|
| Abteilungspräsidentin | Wiget Fabienne |
| Mitglied              | Siegwart Marc  |
| Mitglied              | Staub Aldo     |

#### 2.3.1.1.6 II. Beschwerdeabteilung

|                     |                 |
|---------------------|-----------------|
| Abteilungspräsident | Scherer Stephan |
| Mitglied            | Huber Peter     |
| Mitglied            | Siegwart Marc   |

#### 2.3.1.1.7 Justizverwaltungsabteilung

|                     |                |
|---------------------|----------------|
| Abteilungspräsident | Siegwart Marc  |
| Mitglied            | Sidler Andreas |
| Mitglied            | Staub Aldo     |

### 2.3.1.2 Kanzlei des Obergerichts

|   |                       |
|---|-----------------------|
| Generalsekretärin                           | Amsler Mercier Andrea |
| Gerichtsschreiber / Stv.<br>Generalsekretär | Merz Julian           |
| Gerichtsschreiber                           | Carr Philip           |
| Gerichtsschreiber                           | Cathry Ivo            |
| Gerichtsschreiber                           | Eller Flavio          |
| Gerichtsschreiberin                         | Huber Stüdl Doris     |
| Gerichtsschreiber                           | Kaufmann Christian    |
| Gerichtsschreiber                           | Lötscher Jörg         |
| Gerichtsschreiber                           | Schwegler Cyrill      |
| Rechnungsführer                             | Annen Matthias        |
| Rechnungsführerin                           | Kosakowski Ines       |
| Rechnungsführerin                           | Krümmel Isabel        |
| Rechnungsführerin                           | Moser-Keller Anita    |
| Rechnungsführerin                           | Schmidig Andrea       |
| Sachbearbeiterin                            | Besmer Sonja          |
| Sachbearbeiter                              | Grgic Ilija           |
| Sachbearbeiterin                            | Knüsel Nathalie       |
| Sachbearbeiterin                            | Zemp Nicole           |

## 2.3.2 Kantonsgericht

Gerichtsgebäude an der Aa  
Aabachstr. 3  
6301 Zug  
Tel. +41 41 594 52 00  
[info.kg@zg.ch](mailto:info.kg@zg.ch)  
[zg.ch/kantonsgericht](http://zg.ch/kantonsgericht)

Gerichtsgebäude an der Aa, Aabachstr. 3  
Postfach 760  
6301 Zug

|                |   |
|----------------|---|
| Präsidentin    | Panico Peyer Daniela, 1971, lic.iur., 2004    |
| Vizepräsident  | Stüdli Pascal, 1972, lic.iur., 2012           |
| Mitglied       | Ackermann Ruedi, 1984, MLaw, 2021             |
| Mitglied       | Berweger Jeannine, 1988, MLaw, 2025           |
| Mitglied       | Bühlmann Olivia, 1991, MLaw, 2025             |
| Mitglied       | Casutt Martina, 1988, MLaw, 2025              |
| Mitglied       | Frey Carmela, 1984, MLaw, 2017                |
| Mitglied       | Heidelberger Katja, 1988, MLaw, 2024          |
| Mitglied       | Moos Cyrill, 1980, lic.iur., 2015             |
| Mitglied       | Scherer Miriam, 1989, MLaw, 2025              |
| Mitglied       | Sialm Philipp, 1972, lic. iur., 2014          |
| Mitglied       | Vogel Corine, 1987, MLaw, 2025                |
| Ersatzmitglied | Ebnetter Matthias, 1973, lic.iur., 2019       |
| Ersatzmitglied | Huber Meier Felizia, 1973, lic.iur., 2016     |
| Ersatzmitglied | Ineichen-Müller Priska, 1973, lic.iur., 2001  |
| Ersatzmitglied | Peduzzi Fabio, 1972, lic.iur., 2013           |
| Ersatzmitglied | Reichlin Radtke Barbara, 1970, lic.iur., 2009 |
| Ersatzmitglied | Wenk Luzia, 1962, lic.iur., 2019              |

### 2.3.2.1 Geschäftsleitung

|                |                      |
|----------------|----------------------|
| Präsidentin    | Panico Peyer Daniela |
| Mitglied       | Moos Cyrill          |
| Mitglied       | Stüdli Pascal        |
| Ersatzmitglied | Frey Carmela         |
| Ersatzmitglied | Sialm Philipp        |

#### 2.3.2.1.1 1. Abteilung

Abteilungspräsident

Mitglied

Mitglied

Mitglied

Ackermann Ruedi

Berweger Jeannine

Casutt Martina

Panico Peyer Daniela

#### 2.3.2.1.2 2. Abteilung

Abteilungspräsident

Mitglied

Mitglied

Moos Cyrill

Heidelberger Katja

Sialm Philipp

#### 2.3.2.1.3 3. Abteilung

Abteilungspräsident

Mitglied

Mitglied

Mitglied

Mitglied

Stüdli Pascal

Bühlmann Olivia

Frey Carmela

Scherer Miriam

Vogel Corine

### 2.3.2.2 Kanzlei des Kantonsgerichts

|                     |                            |
|---------------------|----------------------------|
| Kanzleivorsteherin  | Käppeli Huwiler Bernadette |
| Gerichtsschreiberin | Fleury Corina              |
| Gerichtsschreiber   | Fuchs Nicolas              |
| Gerichtsschreiber   | Gioiello Davide            |
| Gerichtsschreiberin | Hurni Nora                 |
| Gerichtsschreiber   | Laube Enea                 |
| Gerichtsschreiberin | Lötscher Tanja             |
| Gerichtsschreiberin | Maag Cécile                |
| Gerichtsschreiberin | Obrist Petra               |
| Gerichtsschreiberin | Portmann Jennifer          |
| Gerichtsschreiberin | Reichmuth Patricia         |
| Gerichtsschreiber   | Schaub Kevin               |
| Gerichtsschreiberin | Schmid Wanda               |
| Gerichtsschreiberin | Schweizer Caroline         |
| Gerichtsschreiber   | Sterchi Pascal             |
| Gerichtsschreiberin | Suter Céline               |
| Gerichtsschreiberin | Wismer Katrin              |
| Sachbearbeiterin    | Annen Chiara               |
| Sachbearbeiterin    | Arnold-Loher Claudia       |
| Sachbearbeiterin    | Becic Edina                |
| Sachbearbeiterin    | El-Masri Reem              |
| Sachbearbeiterin    | Fassbind Sibylle           |
| Sachbearbeiterin    | Gamma Patricia             |
| Sachbearbeiterin    | Hegglin Charlotte          |
| Sachbearbeiterin    | Küng Nadia                 |
| Sachbearbeiterin    | Locher Beatrice            |
| Sachbearbeiterin    | Räber Nicole               |
| Sachbearbeiterin    | Sattler Barbara            |
| Sachbearbeiterin    | Schmid Lea                 |
| Sachbearbeiterin    | Schönenberger Monica       |
| Sachbearbeiterin    | Stiedl Puur Tatjana        |
| Sachbearbeiterin    | Süess Edith                |
| Sachbearbeiterin    | Zurfluh Irene              |

### 2.3.3 Strafgericht

Gerichtsgebäude an der Aa, Aabachstr. 3  
Postfach  
6301 Zug  
Tel. +41 41 594 52 30  
[info.sg@zg.ch](mailto:info.sg@zg.ch)  
[zg.ch/strafgericht](http://zg.ch/strafgericht)

Gerichtsgebäude an der Aa, Aabachstr. 3  
Postfach  
6301 Zug

|                |   |
|----------------|---|
| Präsident      | Frank Philipp, 1982, MLaw, 2015               |
| Vizepräsident  | Rein Thomas, 1967, lic.iur., 2019             |
| Mitglied       | Anlauf Svea, 1965, Assessorin, 2008           |
| Mitglied       | Rohrer-Walter Jessica                         |
| Mitglied       | Schweizer Sara                                |
| Ersatzmitglied | Ineichen-Müller Priska, 1973, lic.iur., 2001  |
| Ersatzmitglied | Reichlin Radtke Barbara, 1970, lic.iur., 2009 |
| Ersatzmitglied | Peduzzi Fabio, 1972, lic.iur., 2013           |
| Ersatzmitglied | Huber Meier Felizia, 1973, lic.iur., 2016     |
| Ersatzmitglied | Ebnetter Matthias, 1973, lic.iur., 2019       |
| Ersatzmitglied | Wenk Luzia, 1962, lic.iur., 2019              |

#### 2.3.3.1 Kanzlei des Strafgerichts

|                          |                 |
|--------------------------|-----------------|
| Kanzleivorsteher         | Meier Manuel    |
| Gerichtsschreiberin      | Boesen Elvira   |
| Gerichtsschreiberin      | Brog Kimena     |
| a.o. Gerichtsschreiberin | Campana Manuela |
| Gerichtsschreiberin      | Cantieni Gianna |
| Gerichtsschreiberin      | Garbani Laura   |
| Sachbearbeiterin         | Pump Sindy      |
| Sachbearbeiterin         | Theiler Jana    |
| Sachbearbeiterin         | Wangler Susanne |

## 2.3.4 Staatsanwaltschaft

An der Aa 4  
6300 Zug  
Tel. +41 41 594 46 00  
[info.sta@zg.ch](mailto:info.sta@zg.ch)

An der Aa 4  
6300 Zug

|                              |                             |
|------------------------------|-----------------------------|
| Leitende Oberstaatsanwältin  | Kolvodouris Janett Beatrice |
| Oberstaatsanwältin           | Steiner Franziska           |
| Stabsmitarbeiterin           | Steger Anna                 |
| Sachbearbeiterin Amtsleitung | Villiger Antonia            |
| Geschäftsprotokollführerin   | Deplazes Evelyne            |
| Sachbearbeiterin             | Reichmuth Sandra            |
| Sachbearbeiterin             | Romeo Ilaria                |
| Kaufm. Mitarbeiterin         | Sijan Milica                |

### 2.3.4.1 Internationale Rechtshilfe

|                             |                             |
|-----------------------------|-----------------------------|
| Leitende Oberstaatsanwältin | Kolvodouris Janett Beatrice |
| Oberstaatsanwältin          | Steiner Franziska           |
| Staatsanwalt                | Rossé Laurent               |

### 2.3.4.2 I. Abteilung, Allgemeine Delikte

|                               |                        |
|-------------------------------|------------------------|
| Leitender Staatsanwalt        | Hüsser Cyrill          |
| Stv. Leitender Staatsanwalt   | Brändli Peter          |
| Staatsanwältin                | Biland Janina          |
| Staatsanwältin                | Duss Rebecca           |
| Staatsanwältin                | Häfliger Arnold Monika |
| Staatsanwältin                | Helfenstein Jovanka    |
| Staatsanwalt                  | Imhof Nicola           |
| Staatsanwalt                  | Jovan Thomas           |
| Staatsanwalt                  | Kühne Tobias           |
| Staatsanwalt                  | Rossé Laurent          |
| Staatsanwältin                | Stirnemann Sandra      |
| Assistenzanwalt               | Kehl André             |
| Sachbearbeiterin              | Karlen Fabienne        |
| Sachbearbeiterin              | Küng Laura             |
| Sachbearbeiterin              | Pilz Silke             |
| Sachbearbeiterin              | Wüest Simone           |
| Polizeilicher Protokollführer | Laure Yves             |

#### 2.3.4.3 II. Abteilung, Wirtschaftsdelikte

|   |                          |
|---|--------------------------|
| Leitender Staatsanwalt                        | Kindler Mike             |
| Stv. Leitende Staatsanwältin                  | Eisenring Hiestand Karin |
| Staatsanwalt                                  | Furger Peter             |
| Staatsanwalt                                  | Heller Pascal            |
| Staatsanwältin                                | Landolt Jacqueline       |
| Staatsanwältin                                | Maag Kistler Katja       |
| Staatsanwalt                                  | Pfiffner Michael         |
| Staatsanwältin                                | Schlauri Regula          |
| Assistenzstaatsanwalt                         | Mühlebach Livio          |
| Assistenzstaatsanwalt                         | Schmid Silvan            |
| Assistenzstaatsanwältin                       | Winterberg Sereina       |
| Wirtschaftsprüfer /<br>Untersuchungsbeamter   | Basile Tony              |
| Wirtschaftsprüferin /<br>Untersuchungsbeamtin | Stettler Corinne         |
| Sachbearbeiterin                              | Koller Yvonne            |
| Sachbearbeiterin                              | Panno-Arnet Michaela     |
| Sachbearbeiterin                              | Schmid Sarah             |
| Polizeilicher Protokollführer                 | Gujer Mathias            |

#### 2.3.4.4 III. Abteilung, Nebenstrafrecht (inkl. Strassenverkehr) und Übertretungen

##### Interkantonale Rechtshilfe

|                         |                   |
|-------------------------|-------------------|
| Leitende Staatsanwältin | Weber Martina     |
| Staatsanwalt            | Hager Oliver      |
| Assistenzstaatsanwalt   | Dietschy Matthias |
| Assistenzstaatsanwalt   | Ettaji Reda       |
| Assistenzstaatsanwalt   | Flückiger Lukas   |
| Sachbearbeiterin        | Huwiler Claudia   |
| Sachbearbeiterin        | Matter Christine  |
| Sachbearbeiterin        | Michel Jasmin     |
| Sachbearbeiterin        | Romeo Ilaria      |

#### 2.3.4.5 IV. Abteilung, Jugendstrafverfahren

|  |                               |
|--|-------------------------------|
| Jugendanwalt / Leitender<br>Staatsanwalt         | Meier Rolf                    |
| Staatsanwältin / Jugendanwältin                  | Beroud Monika                 |
| Stv. Leitende Staatsanwältin /<br>Jugendanwältin | Valär Martina                 |
| Sozialarbeiterin                                 | Brücker Tanja                 |
| Sozialarbeiterin                                 | Hossmann Friedrich Maya       |
| Sachbearbeiterin                                 | Bürgler-Rudin Doris           |
| Sachbearbeiterin                                 | Lenherr Tanja                 |
| Sachbearbeiterin                                 | Strebel-Bollhalder Jacqueline |
| Polizeilicher Protokollführer                    | Eiholzer Remo                 |

#### 2.3.5 Schlichtungsbehörde Arbeitsrecht

c/o Kantonsgerichtskanzlei Zug  
Gerichtsgebäude  
6301 Zug  
Tel. +41 41 594 52 00

Gerichtsgebäude  
6301 Zug  
info.kg@zg.ch

|            |                 |
|------------|-----------------|
| Schlichter | Derungs Andreas |
| Schlichter | Schilliger Alex |

#### 2.3.6 Schlichtungsbehörde Arbeitsrecht für Streitigkeiten nach dem Gleichstellungsgesetz

info.kg@zg.ch

##### 2.3.6.1 Vertretung der Arbeitgeberseite

info.kg@zg.ch

|                           |                |
|---------------------------|----------------|
| Mitglied Privatwirtschaft | Schlumpf Helga |
| Mitglied Privatwirtschaft | Wetzel Mathias |
| Mitglied öffentliche Hand | Gujer Nadine   |
| Mitglied öffentliche Hand | Werder Beat    |

### 2.3.6.2 Vertretung der Arbeitnehmerseite

|                           |                       |
|---------------------------|-----------------------|
| Mitglied öffentliche Hand | Bertolosi-Lehr Andrea |
| Mitglied öffentliche Hand | Frei Roland           |
| Mitglied Privatwirtschaft | Gössli Alois          |
| Mitglied Privatwirtschaft | Landtwing Mara        |

### 2.3.7 Anwaltsprüfungskommission

c/o Obergerichtskanzlei Zug  
Kirchenstrasse 6  
6301 Zug  
Tel. +41 41 594 14 00  
Amtsperiode 2021-2024

Kirchenstrasse 6  
6301 Zug  
info.og@zg.ch

|                |                      |
|----------------|----------------------|
| Präsident      | Moos Cyrill          |
| Mitglied       | Grunder Daniel       |
| Mitglied       | Inderbitzin Manuel   |
| Mitglied       | Oswald Diana         |
| Mitglied       | Schlauri Regula      |
| Mitglied       | Sidler Andreas       |
| Mitglied       | Tobler Sandro        |
| Ersatzmitglied | Kaiser Philippe J.A. |
| Ersatzmitglied | Heidelberger Katja   |
| Ersatzmitglied | Merenda Rahel        |
| Ersatzmitglied | Trütsch Patrick      |
| Sekretär       | Eller Flavio         |
| Sekretärin     | Huber Stüdli Doris   |

## 2.3.8 Aufsichtskommission über die Rechtsanwältinnen und Rechtsanwälte

c/o Obergerichtskanzlei Zug  
Kirchenstrasse 6  
6301 Zug  
Tel. +41 41 594 14 00  
Amtsperiode 2021 / 2024

Kirchenstrasse 6  
6301 Zug  
info.og@zg.ch

|                |                          |
|----------------|--------------------------|
| Präsidentin    | Eisenring Hiestand Karin |
| Mitglied       | Bruhin Roland            |
| Mitglied       | Neese Martin             |
| Mitglied       | Panico Peyer Daniela     |
| Mitglied       | Staub Aldo               |
| Ersatzmitglied | Frank Philipp            |
| Ersatzmitglied | Riek Rainer              |
| Ersatzmitglied | Sialm Philipp            |
| Sekretär       | Lötscher Jörg            |
| Sekretär       | Schwegler Cyril          |

## 2.3.9 Verwaltungsgericht

An der Aa 6  
Postfach  
6301 Zug  
Tel. +41 41 594 52 70

An der Aa 6  
Postfach  
6301 Zug  
info.vg@zg.ch

|                |   |
|----------------|---|
| Präsidentin    | Oswald Diana, 1986, Dr. iur. M.A. BWL, 2016                         |
| Vizepräsident  | Willimann Adrian, 1970, lic.iur., 2019                              |
| Mitglied       | Bernbeck Stefan, 1980, MLaw, Jurist, 2025                           |
| Mitglied       | Fischer Judith, 1963, lic.iur., selbständige Unternehmerin, 2007    |
| Mitglied       | Suter Matthias, 1973, Dr. iur., 2013                                |
| Mitglied       | Schneider Sarah, 1981, lic. iur., Rechtsanwältin                    |
| Mitglied       | Trütsch Patrick, 1982, MLaw, 2022                                   |
| Ersatzmitglied | Bosshard Bruno, 1962, lic.iur., Treuhänder, 2019                    |
| Ersatzmitglied | Grünvogel Roger , 1966, lic. iur., wissenschaftlicher Berater, 2022 |
| Ersatzmitglied | Klingler Ivo, 1961, lic.iur., Steuerrechtskonsulent                 |
| Ersatzmitglied | Landtwing Andreas, 1966, Dr. jur., Rechtsanwalt, 2025               |
| Ersatzmitglied | Senn Jakob, 1980, lic. iur., Rechtsanwalt, 2022                     |
| Ersatzmitglied | Skripsky Martin, 1974, Dr. jur., Jurist (Legal Counsel), 2025       |

### 2.3.9.1 Kanzlei

info.vg@zg.ch

|                        |                           |
|------------------------|---------------------------|
| Generalsekretärin      | Meier-Wiesner Claudia     |
| Gerichtsschreiber      | Bernasconi Luca           |
| Gerichtsstsschreiberin | Habegger-Schneider Miriam |
| Gerichtsschreiberin    | Henggeler Andrea          |
| Gerichtsschreiberin    | Kalt Jacqueline           |
| Gerichtsschreiber      | Kreyenbühl Thomas         |
| Gerichtsschreiber      | Müller Mauriz             |
| Gerichtsstsschreiberin | Suter Jeannine            |
| Kanzleisekretärin      | Autera Jucker Anna        |
| Kanzleisekretärin      | Schlauri Angelika         |
| Kanzleisekretärin      | Schwegler Petra           |

#### 2.3.9.2 Verwaltungsrechtliche Kammer: ordentliche Fünferbesetzung

|          |                  |
|----------|------------------|
| Vorsitz  | Trütsch Patrick  |
| Mitglied | Bernbeck Stefan  |
| Mitglied | Fischer Judith   |
| Mitglied | Suter Matthias   |
| Mitglied | Willimann Adrian |

#### 2.3.9.3 Verwaltungsrechtliche Kammer: ordentliche Dreierbesetzung

|          |                  |
|----------|------------------|
| Vorsitz  | Trütsch Patrick  |
| Mitglied | Suter Matthias   |
| Mitglied | Willimann Adrian |

#### 2.3.9.4 Verwaltungsrechtliche Kammer: Einzelrichter im Ausländerrecht

|                 |                  |
|-----------------|------------------|
| Einzelrichter   | Bernbeck Stefan  |
| Einzelrichterin | Oswald Diana     |
| Einzelrichter   | Suter Matthias   |
| Einzelrichter   | Trütsch Patrick  |
| Einzelrichter   | Willimann Adrian |

#### 2.3.9.5 Abgaberechtliche Kammer: Fünferbesetzung

|          |                 |
|----------|-----------------|
| Vorsitz  | Oswald Diana    |
| Mitglied | Bernbeck Stefan |
| Mitglied | Schneider Sarah |
| Mitglied | Suter Matthias  |
| Mitglied | Trütsch Patrick |

#### 2.3.9.6 Abgaberechtliche Kammer: ordentliche Dreierbesetzung

|          |                 |
|----------|-----------------|
| Vorsitz  | Oswald Diana    |
| Mitglied | Bernbeck Stefan |
| Mitglied | Suter Matthias  |

#### 2.3.9.7 Abgaberechtliche Kammer: Einzelrichter in Steuererlass-Fällen

|                 |                 |
|-----------------|-----------------|
| Einzelrichterin | Oswald Diana    |
| Einzelrichter   | Suter Matthias  |
| Einzelrichter   | Trütsch Patrick |

#### 2.3.9.8 Sozialversicherungsrechtliche Kammer (wechselnde Dreierbesetzungen)

|          |                  |
|----------|------------------|
| Vorsitz  | Willimann Adrian |
| Mitglied | Fischer Judith   |
| Mitglied | Oswald Diana     |
| Mitglied | Schneider Sarah  |
| Mitglied | Trütsch Patrick  |

#### 2.3.9.9 Sozialversicherungsrechtliche Kammer: Fünferbesetzung

|          |                  |
|----------|------------------|
| Vorsitz  | Willimann Adrian |
| Mitglied | Fischer Judith   |
| Mitglied | Oswald Diana     |
| Mitglied | Schneider Sarah  |
| Mitglied | Trütsch Patrick  |

#### 2.3.9.10 Fürsorgerechtliche Kammer: Fünferbesetzung

|          |                  |
|----------|------------------|
| Vorsitz  | Oswald Diana     |
| Mitglied | Fischer Judith   |
| Mitglied | Schneider Sarah  |
| Mitglied | Suter Matthias   |
| Mitglied | Willimann Adrian |

#### 2.3.9.11 Fürsorgerechtliche Kammer (wechselnde Dreierbesetzung)

|          |                  |
|----------|------------------|
| Vorsitz  | Oswald Diana     |
| Mitglied | Fischer Judith   |
| Mitglied | Schneider Sarah  |
| Mitglied | Suter Matthias   |
| Mitglied | Willimann Adrian |

## 2.3.10 Schätzungskommission

Hinterbergstrasse 43  
6312 Steinhausen  
Tel. +41 41 594 52 80  
[schaetzungskommission@zg.ch](mailto:schaetzungskommission@zg.ch)

Hinterbergstrasse 43  
6312 Steinhausen

### 2.3.10.1 Schätzungskommission

|                   |                  |
|-------------------|------------------|
| Präsident         | Schilter Andreas |
| Vize-Präsident    | Gwerder Roger    |
| Gerichtsschreiber | Bruhin Dominik   |
| Mitglied          | Boog Franz       |
| Mitglied          | Huser Meinrad    |
| Mitglied          | Murer Sandro     |
| Mitglied          | Ochsner René     |
| Mitglied          | Rey Alexander    |
| Mitglied          | Stocker Pascal   |
| Mitglied          | Zeberli Fabienne |
| Mitglied          | Zürcher Franz    |

### 2.3.10.2 Enteignungsrechtliche Kammer

|              |                  |
|--------------|------------------|
| Vorsitzender | Rey Alexander    |
| Mitglied     | Boog Franz       |
| Mitglied     | Gwerder Roger    |
| Mitglied     | Huser Meinrad    |
| Mitglied     | Murer Sandro     |
| Mitglied     | Ochsner René     |
| Mitglied     | Schilter Andreas |
| Mitglied     | Stocker Pascal   |
| Mitglied     | Zürcher Franz    |

### 2.3.10.3 Landwirtschaftliche Schätzungskammer

|              |                  |
|--------------|------------------|
| Vorsitzender | Boog Franz       |
| Mitglied     | Zürcher Franz    |
| Mitglied     | Schilter Andreas |

#### 2.3.10.4 Grundstückschätzungskammer

|              |                  |
|--------------|------------------|
| Vorsitzender | Stocker Pascal   |
| Mitglied     | Boog Franz       |
| Mitglied     | Gwerder Roger    |
| Mitglied     | Ochsner René     |
| Mitglied     | Zeberli Fabienne |

#### 2.3.10.5 Kanzlei

|                   |              |
|-------------------|--------------|
| Kanzleisekretärin | Zemke Dagmar |
|-------------------|--------------|

#### 2.3.11 Zwangsmassnahmengericht

Gerichtsgebäude an der Aa  
Aabachstrasse 3  
Postfach  
6301 Zug  
Tel. +41 41 594 52 00

Aabachstrasse 3  
Postfach  
6301 Zug  
info.zmg@zg.ch

|  |                 |
|--|-----------------|
| MLaw, geschäftsleitende<br>Zwangsmassnahmenrichterin | Vogel Corine    |
| MLaw, Mitglied                                       | Bühlmann Olivia |
| MLaw, Mitglied                                       | Scherer Miriam  |

# 3 Gemeindliche Behörden

## 3.1 Einwohnergemeinden

2019/2022

### 3.1.1 Zug

Stadtgemeinde, Stadthaus  
Gubelstrasse 22  
Postfach 1258  
6301 Zug  
Tel. +41 58 728 90 00  
[info@stadtzug.ch](mailto:info@stadtzug.ch)  
[stadtzug.ch](http://stadtzug.ch)

Gubelstrasse 22  
Postfach 1258  
6301 Zug

#### 3.1.1.1 Büro des Grossen Gemeinderates (2025/2026)

|                    |                     |
|--------------------|---------------------|
| Präsident          | De Gobbi Ivano      |
| Vizepräsidentin    | Emmenegger Beatrice |
| Stimmzähler        | Huber Stefan W.     |
| Stimmzähler        | Laubacher Marco     |
| Vertreter Fraktion | Heggin Johannes     |
| Vertreter Fraktion | Odermatt Alex       |
| Stadtschreiber     | Werder Beat         |

### 3.1.1.2 Grosser Gemeinderat (40)

|                        |   |
|------------------------|---|
| Präsident              | De Gobbi Ivano, 1972, Product Portfolio Lead, SP, 2015                    |
| Vizepräsidentin        | Emmenegger Beatrice   |
| Mitglied               | Amato Mengis Marilena, Kommunikationsberaterin, dott. sc. pol., SP, 2023  |
| Mitglied               | Ambühl Tamowski Esther, Raumplanerin, Dipl.-Ing. Kult.-Ing. ETH, SP, 2023 |
| Mitglied               | Blank Daniel, 1979, Architekt MA ZFH, FDP, 2011                           |
| Mitglied               | Bliggenstorfer André, Unternehmer, FDP, 2023                              |
| Mitglied               | Brunner Philip C., 1955, Berater, selbst., dipl. Hotelier EHL, SVP, 2009  |
| Mitglied               | Bühler Marcus   |
| Mitglied               | Burkard Roman   |
| Mitglied               | Carlen Magdalena  |
| Mitglied               | Eckenstein Alexander, 1975, Rechtsanwalt und Notar, FDP, 2019             |
| Mitglied               | Emmenegger Beatrice   |
| Mitglied               | Fässler Albina, Kauffrau EFZ, SP, 2023                                    |
| Mitglied               | Fürrer Auf der Maur Gabriela  |
| Mitglied               | Gisler Barbara, Gefängnisleiterin Zürich West, FDP, 2023                  |
| Mitglied               | Gretener René   |
| Mitglied               | Hauser Werner, 1960, Geschäftsführer / Betriebsökonom, FDP, 2009          |
| Mitglied               | Hegglin Mariann, Berufsbildnerin, Die Mitte, 2023                         |
| Mitglied               | Hügin Birrer Maria, 1980, lic. oec. HSG, FDP, 2019                        |
| Mitglied               | Iten Christoph, 1988, Betriebsökonom, Die Mitte, 2015                     |
| Mitglied               | Iten Martin, 1986, Polygraf, CSP, 2022                                    |
| Mitglied               | Knobel Marco, ALG   |
| Mitglied               | Koller Nina, Kantischülerin, GLP, 2023                                    |
| Mitglied               | Küng Roman, 1972, Garagist, SVP, 2019                                     |
| Mitglied               | Kyburz Alexander, 2022  |
| Mitglied               | Marti Daniel, 1964, Energieingenieur, glp                                 |
| Mitglied               | Meier Delia, Studentin Chemie, ALG, 2023                                  |
| Mitglied               | Meier Florin  |
| Mitglied               | Meyer David, 1970, Ingenieur ETH, glp, 2015                               |
| Mitglied               | Peter Jérôme, 1994, Student, SP, 2019                                     |
| Mitglied               | Pircher Manfred, 1950, selbstständiger Geschäftsführer, SVP, 2001         |
| Mitglied               | Rüegg Richard, 1960, Eidg. dipl. Elektroinstallateur, Die Mitte, 2011     |
| Mitglied               | Schlumpf Norbert  |
| Mitglied               | Steinle Patrick, 1971, Mikrobiologe, AL, 2019                             |
| Mitglied               | Weiss Thomas  |
| Mitglied               | Wetzel Mathias, 1987, Jurist, FDP, 2016                                   |
| Stimmzähler            | Huber Stefan W., 1986, Lehrer SEK I, glp, 2016                            |
| Vertreter der Fraktion | Hegglin Johannes, 2023  |
| Vertreter der Fraktion | Laubacher Marco, Malermeister, Eidg. Dipl.-Ing., FDP, 2023                |
| Vertreter der Fraktion | Odermatt Alex, 1969, Sachbearbeiter, SVP, 2021                            |

### 3.1.1.3 Geschäftsprüfungskommission des Grossen Gemeinderates

|               |                       |
|---------------|-----------------------|
| Präsident     | Brunner Philip C.     |
| Vizepräsident | Eckenstein Alexander  |
| Mitglied      | Amato Mengis Marilena |
| Mitglied      | Iten Christoph        |
| Mitglied      | Kyburz Alexander      |
| Mitglied      | Marti Daniel          |
| Mitglied      | Steinle Patrick       |

### 3.1.1.4 Bau- und Planungskommission des Grossen Gemeinderates

|               |                              |
|---------------|------------------------------|
| Präsident     | Rüegg Richard                |
| Vizepräsident | Wetzel Mathias               |
| Mitglied      | Ambühl Tamowski Esther       |
| Mitglied      | Blank Daniel                 |
| Mitglied      | Burkard Roman                |
| Mitglied      | Fürrer Auf der Maur Gabriela |
| Mitglied      | Iten Martin                  |
| Mitglied      | Meier Florin                 |
| Mitglied      | Meyer David                  |
| Mitglied      | Odermatt Alex                |
| Mitglied      | Pircher Manfred              |

### 3.1.1.5 Friedensrichteramt

|                                   |                  |
|-----------------------------------|------------------|
| Friedensrichter                   | Stöckli Johannes |
| Stellvertretender Friedensrichter | Frei Roland      |

### 3.1.1.6 Kommissionen Stadt Zug

### 3.1.1.6.1 Präsidialdepartement

#### 3.1.1.6.1.1 Personalkommission

|                                |                   |
|--------------------------------|-------------------|
| Präsident                      | Wicki André       |
| Mitglied                       | Achermann Ivo     |
| Mitglied                       | Kamm Barbara      |
| Mitglied                       | Leone Tiziana     |
| Mitglied                       | Schumpf Etienne   |
| Mitglied                       | Sélébam Dominique |
| Mitglied                       | Werder Beat       |
| Mitglied mit beratender Stimme | Schürmann Sonya   |

#### 3.1.1.6.1.2 Friedhofkommission

|                                |                        |
|--------------------------------|------------------------|
| Präsidentin                    | Kaufmann Miriam        |
| Mitglied                       | Appert Karl-Andreas    |
| Mitglied                       | Feiler-Sturm Elisabeth |
| Mitglied                       | Grönquist Rolf         |
| Mitglied                       | Wiederkehr Alphons     |
| Mitglied mit beratender Stimme | Wismer Tim             |
| Mitglied mit beratender Stimme | Wymann Thomas          |

#### 3.1.1.6.1.3 Kulturkommission

|                                |                   |
|--------------------------------|-------------------|
| Präsident                      | Wicki André       |
| Mitglied                       | Elmiger Andreas   |
| Mitglied                       | Fasan-Hitz Vreni  |
| Mitglied                       | Herzberg Stefanie |
| Mitglied                       | Lim Cyrill        |
| Mitglied                       | Lohm Evelyne      |
| Mitglied                       | Sabanovic Dino    |
| Mitglied mit beratender Stimme | Weder Iris        |

#### 3.1.1.6.1.4 Pensionskassenvorstand

|  |                 |
|--|-----------------|
| Präsident                                | Wicki André     |
| Arbeitnehmervertreter                    | Felder Markus   |
| Arbeitgebervertreter                     | Kümmerli Martin |
| Arbeitnehmervertreter                    | Schäfli Andrea  |
| Arbeitgebervertreter                     | Scherer Adrian  |
| Geschäftsführerin, mit beratender Stimme | Schürmann Sonya |

#### 3.1.1.6.1.5 Besoldungskommission

|                                |                 |
|--------------------------------|-----------------|
| Präsident                      | Wicki André     |
| Mitglied                       | Kobelt Karl     |
| Mitglied                       | Würmli Martin   |
| Mitglied mit beratender Stimme | Schürmann Sonya |

#### 3.1.1.6.1.6 Nomenklaturkommission

|                                |                  |
|--------------------------------|------------------|
| Präsident                      | Dittli Beat      |
| Mitglied                       | Dalcher Anna     |
| Mitglied                       | Schmid Pascale   |
| Mitglied                       | Schürmann Franz  |
| Mitglied mit beratender Stimme | Glauser Thomas   |
| Mitglied mit beratender Stimme | Schenker Mélanie |

#### 3.1.1.6.1.7 Stimbüro

|                   |                  |
|-------------------|------------------|
| Vorsteher         | Werder Beat      |
| Mitglied          | Auf der Maur Jos |
| Mitglied          | Backens Irina    |
| Mitglied          | Brakus Zoran     |
| Mitglied          | Horber Felix     |
| Mitglied          | Landtwing Alice  |
| Mitglied          | Roschy Raphael   |
| Protokollführerin | Schenker Mélanie |

#### 3.1.1.6.2 Finanzdepartement

##### 3.1.1.6.2.1 Einschätzungskommission für Grundstückgewinne (ausserparlamentarische Fachkommission)

|                                |                  |
|--------------------------------|------------------|
| Präsident                      | Blank Andreas    |
| Mitglied                       | Bussmann Samuel  |
| Mitglied                       | Doswald Joël     |
| Mitglied                       | Spillmann Martin |
| Mitglied                       | Zraggen Pascal   |
| Mitglied mit beratender Stimme | Michel Markus    |

### 3.1.1.6.3 Bildungsdepartement

#### 3.1.1.6.3.1 Schulkommission (politisch zusammengesetzte Kommission)

|                       |                    |
|-----------------------|--------------------|
| Präsident             | Schumpf Etienne    |
| Mitglied              | Cudicio Oria       |
| Mitglied              | Gisler Barbara     |
| Mitglied              | Gretener Alexandra |
| Mitglied              | Hannesbo Morten    |
| Mitglied              | Meyer Marc         |
| Mitglied              | Passafaro Claudio  |
| Mitglied              | Saxer Roger        |
| Mitglied              | Steger Rolf        |
| mit beratender Stimme | Auf der Maur Theo  |
| mit beratender Stimme | Krummenacher Remo  |

#### 3.1.1.6.3.2 Bibliothekskommission

|                                |                     |
|--------------------------------|---------------------|
| Präsident                      | Saxer Roger         |
| Vertretung Kanton              | Caviezel Aldo       |
| Vertretung Kanton              | Heimgartner Thomas  |
| Vertretung Kanton              | von Holzen Brigitta |
| Vertretung Stadt               | Sutter Beatrice     |
| Vertretung Stadt               | Wismer Roland       |
| Mitglied mit beratender Stimme | Leuze Jasmin        |
| Protokollführerin              | Manz Susanne        |

#### 3.1.1.6.3.3 Musikschulkommission

|                                |                         |
|--------------------------------|-------------------------|
| Präsidentin                    | Schumpf Etienne         |
| Mitglied                       | Himmelsbach Martin      |
| Mitglied                       | Kessler Christine       |
| Mitglied                       | Peter Jérôme            |
| Mitglied                       | Reinhard-Engel Isabelle |
| Mitglied                       | Semrad Sulamith         |
| Mitglied                       | Zipperle David          |
| Mitglied mit beratender Stimme | Annema Deborah          |
| Mitglied mit beratender Stimme | Krummenacher Remo       |
| Mitglied mit beratender Stimme | Schürch Cyrill          |
| Mitglied mit beratender Stimme | Venuti Mario            |
| Protokollführerin              | Büchl-Grun Paula        |

#### 3.1.1.6.3.4 Fachgruppe frühe Kindheit

|                   |                          |
|-------------------|--------------------------|
| Präsidentin       | Avagaro Bettina          |
| Mitglied          | Alber Romedius           |
| Mitglied          | Burri Lea                |
| Mitglied          | Gisler Michaud Annaliese |
| Mitglied          | Krucker Esther           |
| Mitglied          | Küng Jens                |
| Mitglied          | Schacht Simone           |
| Mitglied          | Steiner Melitta          |
| Mitglied          | Strässle Jeannine        |
| Mitglied          | Weber René               |
| Mitglied          | Zürcher Doris            |
| Protokollführerin | Meier Claudia            |

#### 3.1.1.6.4 Baudepartement

##### 3.1.1.6.4.1 Stadtbildkommission

|             |                        |
|-------------|------------------------|
| Präsidentin | Barman-Krämer Gabriela |
| Mitglied    | Baggenstos Thomas      |
| Mitglied    | Bollinger Lilitt       |
| Mitglied    | Meissle Karin          |
| Mitglied    | Pulver Thomas          |
| Mitglied    | Schmid Raphael         |
| Mitglied    | Schubert Christoph     |
| Mitglied    | Wicky Raphael          |

#### 3.1.1.6.5 Departement Soziales, Umwelt und Sicherheit

##### 3.1.1.6.5.1 Gemeindeführungsstab (Notorganisation)

|  |                                     |
|--|-------------------------------------|
| Stadträtin, Vorsteherin Departement<br>SUS | Gysel Barbara                       |
| Stabschef                                  | Betschart Thomas                    |
| Stabschef Stv.                             | Zwicky Markus                       |
| Chef Lage                                  | Amrhein René                        |
| Dienstchef Technische Dienste              | Hager Jascha                        |
| Dienstchef Feuerwehr                       | Meyer Remo                          |
| Dienstchef Gesundheitswesen                | Schmidt Matthias                    |
| Kontaktstelle Verwaltung<br>Information    | Stadlin Daniel<br>Wicky-Grüter René |

#### 3.1.1.6.5.2 Feuerwehrkommission

|                 |                   |
|-----------------|-------------------|
| Präsidentin     | Gysel Barbara     |
| Mitglied        | Auf der Maur Jos  |
| Mitglied        | Bollmann Matthias |
| Mitglied        | Gretener René     |
| Mitglied        | Meyer Remo        |
| Mitglied        | Pfiffner Markus   |
| Mitglied        | Reichen Markus    |
| Protokollführer | Stadlin Daniel    |

#### 3.1.1.6.5.3 Aufsichtskommission familienergänzende Kinderbetreuung

|                                |                      |
|--------------------------------|----------------------|
| Präsidentin                    | Gysel Barbara        |
| Mitglied                       | Gisler Luzia         |
| Mitglied                       | Müller Corina        |
| Mitglied                       | Steiner Melitta      |
| Mitglied                       | Weber Aline          |
| Mitglied                       | Zbinden Jean-Jacques |
| Mitglied mit beratender Stimme | Wälter Melanie       |
| Protokollführerin              | Rossi-Aebi Michaela  |

#### 3.1.1.6.5.4 Nachhaltigkeitskommission

(politisch zusammengesetzte Kommission)

|                                |                          |
|--------------------------------|--------------------------|
| Präsidentin                    | Gysel Barbara            |
| Mitglied                       | Auf der Maur Urs         |
| Mitglied                       | Bühler Marcus            |
| Mitglied                       | Danuser Daniel           |
| Mitglied                       | Marti Daniel             |
| Mitglied                       | Meier Florin             |
| Mitglied                       | Wilhelm Jean-Luc         |
| Mitglied mit beratender Stimme | Fassbind Walter          |
| Mitglied mit beratender Stimme | Kaiser Regula            |
| Protokollführerin              | García Meca María Isabel |

### 3.1.1.6.5.5 Energiekommission

|                 |                  |
|-----------------|------------------|
| Präsidentin     | Gysel Barbara    |
| Mitglied        | Bannwart Michael |
| Mitglied        | Fassbind Walter  |
| Mitglied        | Hotz Ruedi       |
| Mitglied        | Kaufmann Daniel  |
| Mitglied        | Vidoni Danilo    |
| Mitglied        | Zoller Victor    |
| Protokollführer | Gneiss Josef     |

### 3.1.1.7 Rechnungsprüfungskommission

|           |                   |
|-----------|-------------------|
| Präsident | Odermatt André    |
| Mitglied  | Grämiger Silvia   |
| Mitglied  | Hegglin Christian |
| Mitglied  | Oeuvray Chris     |
| Mitglied  | Tschan Raphael    |

### 3.1.1.8 Stadtrat

|                          |                                    |
|--------------------------|------------------------------------|
| Stadtpräsident           | Wicki André, 1962, SVP, 2010       |
| Stadtratsvizepräsidentin | Birchmeier Eliane, 1962, FDP, 2019 |
| Stadträtin               | Gysel Barbara, 1977, SP, 2023      |
| Stadtrat                 | Raschle Urs, 1977, Die Mitte, 2015 |
| Stadtrat                 | Schumpf Etienne, 1985, FDP, 2023   |
| Stadtschreiber           | Werder Beat                        |

### 3.1.1.9 Stadträtliche Abordnungen

#### 3.1.1.9.1 Bootshafengenossenschaft

|           |                |
|-----------|----------------|
| Vorsteher | Stadlin Daniel |
|-----------|----------------|

#### 3.1.1.9.2 Dialogwerkstatt

#### 3.1.1.9.3 EspaceSuisse Zentralschweiz

#### 3.1.1.9.4 Gewässerschutzverband Region Zugersee-Küssnachtersee-Aegerisee (GVRZ)

|   |                   |
|---|-------------------|
| Vizepräsidentin                         | Birchmeier Eliane |
| Vertreter der<br>Delegiertenversammlung | Hager Jascha      |

#### 3.1.1.9.5 Gotthard Komitee

|          |                     |
|----------|---------------------|
| Mitglied | Straub-Müller Vroni |
|----------|---------------------|

#### 3.1.1.9.6 Kommission Langzeitpflege der Einwohnergemeinden

|          |              |
|----------|--------------|
| Mitglied | Basic Ivanka |
|----------|--------------|

#### 3.1.1.9.7 Konferenz Langzeitpflege der Einwohnergemeinden

|          |               |
|----------|---------------|
| Mitglied | Gysel Barbara |
|----------|---------------|

#### 3.1.1.9.8 Metropolitankonferenz

|          |             |
|----------|-------------|
| Mitglied | Wicki André |
|----------|-------------|

#### 3.1.1.9.9 Plattform Klimabündnis-Städte Schweiz

|          |                 |
|----------|-----------------|
| Mitglied | Fassbind Walter |
| Mitglied | Gysel Barbara   |

#### 3.1.1.9.10 Städte-Allianz

|          |                   |
|----------|-------------------|
| Mitglied | Birchmeier Eliane |
| Mitglied | Hager Jascha      |

#### 3.1.1.9.11 Städteverband: Altersfreundliche Städte

|          |              |
|----------|--------------|
| Mitglied | Basic Ivanka |
|----------|--------------|

#### 3.1.1.9.12 Städteverband: Fachgruppe Energie

|          |                 |
|----------|-----------------|
| Mitglied | Fassbind Walter |
|----------|-----------------|

#### 3.1.1.9.13 Städteverband: Fachgruppe Umwelt und Klima

|          |                 |
|----------|-----------------|
| Mitglied | Fassbind Walter |
|----------|-----------------|

#### 3.1.1.9.14 Städteverband: Konferenz städtischer Finanzdirektorinnen und Finanzdirektoren

Mitglied Wicki André

#### 3.1.1.9.15 Städteverband: Städteinitiative Sozialpolitik

Mitglied Gisler Luzia

#### 3.1.1.9.16 Steuergruppe Göbli

|                                |                     |
|--------------------------------|---------------------|
| Präsidentin                    | Emmenegger Beatrice |
| Mitglied                       | Blank Daniel        |
| Mitglied                       | Breiter Manuel      |
| Mitglied                       | Estermann Astrid    |
| Mitglied                       | Küng Roman          |
| Mitglied                       | Schlegel David      |
| Mitglied                       | Wüthrich Reto       |
| Mitglied mit beratender Stimme | Gisler Luzia        |
| Mitglied mit beratender Stimme | Küng Jens           |
| Mitglied mit beratender Stimme | Odermatt Priska     |

#### 3.1.1.9.17 Steuergruppe Podium 41

|                                |                   |
|--------------------------------|-------------------|
| Präsidentin                    | Umbach Karen      |
| Mitglied                       | Gisler Luzia      |
| Mitglied                       | Ramensperger Rico |
| Mitglied                       | Schillinger Anita |
| Mitglied                       | Wild Thomas       |
| Mitglied                       | Zimmermann Bruno  |
| Mitglied mit beratender Stimme | Sechi Sandro      |

#### 3.1.1.9.18 Stiftung Alterszentren Zug

|                 |                               |
|-----------------|-------------------------------|
| Präsident       | Christen Hans                 |
| Vizepräsidentin | Rindlisbacher-Villiger Maggie |
| Mitglied        | Fischer Ursula                |
| Mitglied        | Gysel Barbara                 |
| Mitglied        | Ithen Josef                   |
| Mitglied        | Raschle Urs                   |
| Mitglied        | Schürmann Sonya               |

3.1.1.9.19 Stiftung der Freunde des Zuger Kunsthauses

Mitglied Kobelt Karl

3.1.1.9.20 Stiftung Freizeitanlage Oberwil

Revisor Grepper Marcel

3.1.1.9.21 Stiftung Kellertheater am Burgbach

Präsident Schuler Hubert  
Vizepräsident Sabolotski Ernest  
Mitglied Burgherr Mirjam  
Mitglied Livers Laura  
Revisionsstelle Acton Revisions AG, Zug

3.1.1.9.22 Stiftung Pflegezentrum Baar

Mitglied Kümmerli Martin  
Mitglied Gysel Barbara

3.1.1.9.23 Stiftung Phönix

3.1.1.9.24 Stiftung Theater Casino

Präsident Wicki André  
Mitglied Keller Dominic  
Mitglied Rutishauser Pia

3.1.1.9.25 Verein Energiestadt

Mitglied Gysel Barbara

3.1.1.9.26 Verein für die Betreuung ausländischer Arbeitnehmer (VBA)

Revisor Grepper Marcel

3.1.1.9.27 Verein Interessengemeinschaft Galvanik Zug (IGGZ)

Revisor Grepper Marcel

### 3.1.1.9.28 Verein Zug Tourismus

Mitglied Kaiser Regula

### 3.1.1.9.29 Verein Zuger Jugendtreffpunkte

Mitglied Schumpf Etienne

### 3.1.1.9.30 Verwaltungskommission zur Überwachung der Aufgabenerfüllung der Alimenteninkassostelle der Frauenzentrale

|  |                         |
|--|-------------------------|
| Präsidentin / Vertreterin der Gemeinde Menzingen | Staub-Mattli Susan      |
| Vertreter der Gemeinde Cham                      | Bonati Thomas           |
| Vertreter des Kantons Zug                        | Hauser Thomas           |
| Vertreterin der Gemeinde Oberägeri               | Kraft-Rogenmoser Yvonne |
| Vertreter der Finanzchefkonferenz der Gemeinden  | Zoppi Francesco         |

### 3.1.1.9.31 ZEBA Fachausschuss

Mitglied Walker Stephanie

### 3.1.1.9.32 Zuger Kunstgesellschaft

Revisor Grepper Marcel

### 3.1.1.9.33 Zurlaubenkommission

Mitglied Schelbert Urs peter

### 3.1.1.9.34 Zweckverband der Zuger Einwohnergemeinden für die Bewirtschaftung von Abfällen (ZEBA)

|                       |                   |
|-----------------------|-------------------|
| Verwaltungsrätin      | Birchmeier Eliane |
| städtische Delegierte | Gysel Barbara     |

### 3.1.1.9.35 Zweckverband Notschlachtanlage

Mitglied Walker Stephanie

### 3.1.1.10 Vertretungen in Aktiengesellschaften

#### 3.1.1.10.1 Wasserwerke Zug AG

|                         |             |
|-------------------------|-------------|
| Verwaltungsratsmitglied | Wicki André |
| Verwaltungsratsmitglied | Raschle Urs |

#### 3.1.1.10.2 Kunsteisbahn Zug AG

|          |             |
|----------|-------------|
| Mitglied | Raschle Urs |
|----------|-------------|

#### 3.1.1.10.3 Parkleitsystem Zug AG

|                         |             |
|-------------------------|-------------|
| Verwaltungsratsmitglied | Juch Stefan |
|-------------------------|-------------|

#### 3.1.1.10.4 Schifffahrtsgesellschaft für den Zugersee AG

|          |               |
|----------|---------------|
| Mitglied | Gysel Barbara |
|----------|---------------|

#### 3.1.1.10.5 Zugerbergbahn AG

|               |                 |
|---------------|-----------------|
| Präsident     | Raschle Urs     |
| Vizepräsident | Schumpf Etienne |

### 3.1.1.11 Verwaltung

#### 3.1.1.11.1 Präsidualdepartement

|                                   |                  |
|-----------------------------------|------------------|
| Departementsvorsteher             | Wicki André      |
| Stv. Leiter Stadtarchivar         | Furrer Frederik  |
| Stadtarchivar                     | Glauser Thomas   |
| Controller                        | Grepper Marcel   |
| Stadtweibelin                     | Hegglin Margrit  |
| Kanzleisekretär                   | Heri Christop    |
| Stadtentwicklung                  | Kaiser Regula    |
| Leiterin Zivilstandsamt Kreis Zug | Kaufmann Miriam  |
| Leiterin Erbschaftsamt            | Marty Helen      |
| Rechtskonsulent                   | Moos Beat        |
| Leiter Kommunikation              | Müller Dieter    |
| Leiterin Notariat                 | Pfister Marion   |
| Leiterin Rechtsdienst             | Roth Heidi       |
| Leiterin Einwohnerdienste         | Schenker Mélanie |
| Leiterin Personaldienst           | Schürmann Sonya  |
| Kanzleisekretärin                 | Stalder Petra    |
| Stadtschreiber                    | Werder Beat      |
| Leitung Abteilung Kultur          | Weder Iris       |

#### 3.1.1.11.1.1 Friedensrichteramt

|                      |                  |
|----------------------|------------------|
| Friedensrichter      | Stöckli Johannes |
| Friedensrichter Stv. | Frei Roland      |
| Kanzleisekretärin    | Angst Charlotte  |

#### 3.1.1.11.2 Finanzdepartement

|                                |                   |
|--------------------------------|-------------------|
| Departementsvorsteher          | Raschle Urs       |
| Departementssekretärin         | Sélébam Dominique |
| Leiter Finanzen                | Daniel Wolfgang   |
| Chief Digital Officer          | Lemaitre Nicolas  |
| Leiter Grundstückgewinnsteuern | Michel Markus     |
| Leiter Immobilien              | Weber Christian   |
| Leiterin Buchhaltung           | Zerquera Manuela  |

#### 3.1.1.11.2.1 Betreibungsamt

|             |                     |
|-------------|---------------------|
| Leiterin    | Löhri-Küng Cornelia |
| Stv. Leiter | Grob Claudio        |

### 3.1.1.11.3 Bildungsdepartement

|  |                   |
|--|-------------------|
| Departementsvorsteher                      | Schumpf Etienne   |
| Departementssekretär                       | Saxer Roger       |
| Rektor Stadtschulen Zug                    | Krummenacher Remo |
| Prorektor Kindergarten /<br>Primarschule   | Eisserle Roman    |
| Prorektor Sekundarstufe 1                  | Scheurer Marc     |
| Prorektorin Kindergarten /<br>Primarschule | Ulrich Karin      |
| Leiter Abteilung Sport                     | Felber Thomas     |
| Leiter Musikschule Zug                     | Venuti Mario      |
| Leiterin Bibliothek Zug                    | Leuze Jasmin      |

#### 3.1.1.11.3.1 Bibliothek Zug

|          |              |
|----------|--------------|
| Leiterin | Leuze Jasmin |
|----------|--------------|

### 3.1.1.11.4 Baudepartement

|                         |                        |
|-------------------------|------------------------|
| Departementsvorsteherin | Birchmeier Eliane      |
| Departementssekretärin  | Siegrist Birgitt       |
| Leiter Baubewilligungen | Vidoni Danilo          |
| Stadtgenieur            | Hager Jascha           |
| Stadtarchitektin        | Barman-Krämer Gabriela |
| Leiter Hochbau          | Knüsel Paul            |
| Leiter Werkhof          | Hubatka Urs Roland     |

### 3.1.1.11.5 Departement Soziales, Umwelt und Sicherheit

|   |                   |
|---|-------------------|
| Departementsvorsteherin                 | Gysel Barbara     |
| Departementssekretär                    | Stadlin Daniel    |
| Departementsassistentin                 | Grüter Susanna    |
| Leiterin Soziales & Gesellschaft        | Gisler Luzia      |
| Leiter Umwelt und Energie               | Fassbind Walter   |
| Co-Leiter Sicherheit und Verkehr        | Juch Stefan       |
| Co-Leiter Sicherheit und Verkehr        | Ramensperger Rico |
| Leiter Feuerwehramt / Kommandant<br>FFZ | Meyer Remo        |

### 3.1.2 Oberägeri

Gemeindeverwaltung, Rathaus Alosenstr. 2  
6315 Oberägeri  
Tel. +41 41 723 80 00  
[einwohnergemeinde@oberaegeri.ch](mailto:einwohnergemeinde@oberaegeri.ch)  
[oberaegeri.ch](http://oberaegeri.ch)

Gemeindeverwaltung, Rathaus Alosenstr. 2  
6315 Oberägeri

#### 3.1.2.1 Gemeinderat

|                          |  |
|--------------------------|--|
| Präsident                | Güntert Marcel, 1969, Präsidiales und Bildung, FDP, 2012 |
| Vizepräsidentin          | Rust Evelyn, 1978, Finanzen, Die Mitte, 2019             |
| Gemeinderätin            | Marty-Iten Laura, 1987, Soziales, Forum und GLP, 2011    |
| Gemeinderat              | Strebel Beat, 1960, Bau, FDP, 2021                       |
| Gemeinderat              | Wyss Beat, 1970, Sicherheit, Die Mitte, 2019             |
| Gemeindeschreiber        | Klauz Alexander  |
| Stv. Gemeindeschreiberin | Blattmann Maya   |

#### 3.1.2.2 Verwaltungsleitung

|                                     |                  |
|-------------------------------------|------------------|
| Verwaltungsleiter                   | Klauz Alexander  |
| Leiter Abteilung Soziales           | Beeler Meinrad   |
| Leiterin Abteilung Einwohnerdienst  | Blattmann Maya   |
| Leiterin Finanzen                   | Eichholzer Nadja |
| Leiterin Abteilung Bildung          | Fankhauser Karin |
| Leiter Abteilung Bau und Sicherheit | Hug Benno        |
| Leiterin Personaldienst             | Meier Alice      |

#### 3.1.2.3 Rechnungsprüfungskommission

|           |                |
|-----------|----------------|
| Präsident | Näf Sandro     |
| Mitglied  | Häusler Hubert |
| Mitglied  | Hugener Sandra |

#### 3.1.2.4 Feuerschutzkommission

|                     |                       |
|---------------------|-----------------------|
| Präsident           | Wyss Beat             |
| Feuerwehrkommandant | Meier Daniel          |
| Mitglied            | Iten Elmar            |
| Mitglied            | Rogenmoser Alois jun. |
| Sekretär            | Savkovic Dusko        |

#### 3.1.2.5 Friedensrichteramt

|                                    |                     |
|------------------------------------|---------------------|
| Friedensrichterin                  | Wyss-Birrer Christa |
| Stellvertretende Friedensrichterin | Güntert Vera        |

#### 3.1.2.6 Grundstückgewinnsteuerkommission

|          |                |
|----------|----------------|
| Mitglied | Näf Sandro     |
| Mitglied | Michel Markus  |
| Mitglied | Häusler Carmen |

#### 3.1.2.7 Intergemeindliche Fischereikommission

|                               |                  |
|-------------------------------|------------------|
| Präsident                     | Wyss Beat        |
| Mitglied                      | Blattmann Thomas |
| Mitglied                      | Hafner Nadine    |
| Mitglied                      | Lüönd Peter      |
| Vertreterin der Berufsfischer | Merz Verena      |
| Berater                       | Keller Roman     |
| Sekretär                      | Gabriel Philip   |

#### 3.1.2.8 Planungs- und Baukommission

|           |                   |
|-----------|-------------------|
| Präsident | Strebel Beat      |
| Mitglied  | Hächler Thimo     |
| Mitglied  | Henggeler Markus  |
| Mitglied  | Spengler Wolfgang |
| Mitglied  | Sperandio Renato  |
| Sekretär  | Waldis Alexander  |

### 3.1.2.9 Schulkommission

|  |                          |
|--|--------------------------|
| Präsident                                      | Güntert Marcel           |
| Rektorin (mit beratender Stimme)               | Fankhauser Karin         |
| Mitglied                                       | Grünbichler Chantal      |
| Mitglied                                       | Iten-Scheidegger Daniela |
| Mitglied                                       | Lodewick Karin           |
| Mitglied                                       | Michel Markus            |
| Mitglied                                       | Rubach Annette           |
| Vertreter Lehrpersonen (mit beratender Stimme) | Suter Nicolas            |
| Sekretär                                       | Merz Roland              |

### 3.1.2.10 Strategiekommission

|           |                      |
|-----------|----------------------|
| Präsident | Güntert Marcel       |
| Mitglied  | Elber Fredy          |
| Mitglied  | Grünbichler Robin    |
| Mitglied  | Hürlimann Reto       |
| Mitglied  | Letter-Bolli Bettina |
| Mitglied  | Marty-Iten Laura     |
| Mitglied  | Meier Roland         |
| Mitglied  | Morach Nadja Linda   |
| Mitglied  | Nussbaumer Luzia     |
| Mitglied  | Röllin Philipp       |
| Mitglied  | Rubach Patrick       |
| Mitglied  | Rust Evelyn          |
| Mitglied  | Strebel Beat         |
| Mitglied  | Wyss Beat            |
| Sekretär  | Klauz Alexander      |

### 3.1.2.11 Stimmbüro

|                          |                          |
|--------------------------|--------------------------|
| Vorsitz                  | Güntert Marcel           |
| CO-Vorsitz               | Rust Evelyn              |
| Gemeindeschreiber        | Klauz Alexander          |
| Stv. Gemeindeschreiberin | Blattmann Maya           |
| Mitglied                 | Barmettler Irma          |
| Mitglied                 | Bogharian Harout         |
| Mitglied                 | Buettgen Heidi           |
| Mitglied                 | Henggeler Sarah          |
| Mitglied                 | Güntert Vera             |
| Mitglied                 | Inglin Martin            |
| Mitglied                 | Iten Michael             |
| Mitglied                 | Iten-Scheidegger Daniela |
| Mitglied                 | Kuhn Heiri               |
| Mitglied                 | Nussbaumer Astrid        |
| Mitglied                 | Nussbaumer Eveline       |
| Mitglied                 | Pabst Fabian             |
| Mitglied                 | Rogenmoser Marco         |
| Mitglied                 | Rogenmoser-Reichmuth Pia |
| Mitglied                 | Rogenmoser Stefan        |
| Mitglied                 | Schneider Barbara        |
| Mitglied                 | Schwegler Patrizia       |
| Mitglied                 | Wicky-Paras Yvonne       |
| Mitglied                 | Zäch Stefan              |

### 3.1.2.12 Betreibungsamt

|                         |                |
|-------------------------|----------------|
| Betreibungsbeamter      | Twerenbold Ivo |
| Betreibungsbeamter-Stv. | Ammann Guido   |

### 3.1.2.13 Gemeindeführungsstab

|                             |                 |
|-----------------------------|-----------------|
| Stabschef und Kontaktstelle | Klauz Alexander |
| Stabschef-Stv.              | Hug Benno       |
| Vertreter Gemeinderat       | Güntert Marcel  |

### 3.1.2.14 Gemeindeführungsstab

|                           |                 |
|---------------------------|-----------------|
| Gemeindeführungsstab      | Klauz Alexander |
| Gemeindeführungsstab-Stv. | Blattmann Maya  |

### 3.1.3 Unterägeri

Gemeindeverwaltung, Seestrasse 2  
Postfach 79  
6314 Unterägeri  
Tel. +41 41 754 55 00  
Fax +41 41 754 55 55  
[info@unteraegeri.ch](mailto:info@unteraegeri.ch)  
[unteraegeri.ch](http://unteraegeri.ch)

Gemeindeverwaltung, Seestrasse 2  
Postfach 79  
6314 Unterägeri

#### 3.1.3.1 Gemeinderat

|                         |   |
|-------------------------|---|
| Präsident               | Bossard Fridolin, 1983, Präsidiales und Bauabteilung, FDP, 2016               |
| Stv. Gemeindeschreiber  | Freimann Serge  |
| Vizepräsident           | Koltszynski Andreas, 1975, Sicherheit und Dienste, Die Mitte Unterägeri, 2022 |
| Gemeinderätin           | Inglin-Henggeler Manuela, 2023  |
| Gemeinderätin           | Iten-Muff Irene, 2023   |
| Gemeinderat             | Müller Roland, 1971, Soziales, SVP, 2011                                      |
| Gemeindeschreiber       | Lüönd Peter   |
| Betreibungsbeamter      | Twerenbold Ivo  |
| Stv. Betreibungsbeamter | Ammann Guido  |
| Weibelin                | Brandenberg Shari   |
| Weibelin Stv.           | Arnold Cécile   |
| Weibel Stv.             | Inderwildi Gregor   |

#### 3.1.3.2 Rechnungsprüfungskommission

|           |                  |
|-----------|------------------|
| Präsident | Spielhofer Felix |
| Mitglied  | Hausmann Nadja   |
| Mitglied  | Merz Stefan      |

#### 3.1.3.3 Alterskommission Ägerital

|           |                  |
|-----------|------------------|
| Präsident | Iten Paul        |
| Mitglied  | Iten Rita        |
| Mitglied  | Nussbaumer Heidi |
| Mitglied  | Vock Marcel      |
| Mitglied  | Desax Theo       |

#### 3.1.3.4 Baukommission

|              |                   |
|--------------|-------------------|
| Präsident    | Bossard Fridolin  |
| Mitglied     | Iten-Iten Cathrin |
| Mitglied     | Löhri Flavian     |
| Mitglied     | Spörri Markus     |
| Mitglied     | Theiler Martin    |
| Mitglied     | Vetter Thomas     |
| Bauverwalter | Lutzmann Marc     |
| Bausekretär  | Iten Markus       |
| Sekretärin   | Pfyl Stephanie    |

#### 3.1.3.5 Feuerwehrkommission

|             |                  |
|-------------|------------------|
| Präsidentin | Iten-Muff Irene  |
| Sekretärin  | Bucher Yvonne    |
| Mitglied    | Heinrich Martin  |
| Mitglied    | Iten Jean-Daniel |
| Mitglied    | Iten Roland      |
| Mitglied    | Lüönd Peter      |

#### 3.1.3.6 Finanzkommission

|             |                          |
|-------------|--------------------------|
| Präsidentin | Inglin-Henggeler Manuela |
| Mitglied    | Durisch Antonia          |
| Mitglied    | Hüppin Frédy             |
| Sekretär    | Landtwing Werner         |
| Mitglied    | Pirovino Monika          |
| Mitglied    | Rothenbühler Stefan      |
| Mitglied    | Uttinger Rita            |

#### 3.1.3.7 Grundstückgewinnsteuerkommission

|            |                      |
|------------|----------------------|
| Präsident  | Iten-Dar Juan Markus |
| Mitglied   | Matter Daniel        |
| Mitglied   | Stalder Michael      |
| Sekretärin | Dunjic Bozana        |

### 3.1.3.8 Fischereikommission Intergemeindlich

|                                  |                  |
|----------------------------------|------------------|
| Präsident                        | Wyss Beat        |
| Mitglied                         | Lüönd Peter      |
| Mitglied, Vertreter Sportfischer | Blattmann Thomas |
| Sekretär                         | Gabriel Philip   |

### 3.1.3.9 Friedensrichteramt

|                                    |                      |
|------------------------------------|----------------------|
| Friedensrichter                    | Albisser Hans-Rudolf |
| Stellvertretende Friedensrichterin | Iten-Kast Debora     |

### 3.1.3.10 Gemeindeführungsstab

|   |                 |
|---|-----------------|
| Stabschef   | Schnüriger Beni |
| Verbindungsperson Gemeinderat                       | Iten-Muff Irene |
| Verantwortlicher Evakuations                        | Iten Alex       |
| Stv. Stabschef, Feuerwehr                           | Serratore Enzo  |
| Verantwortlicher Schätzer                           | Lutzmann Marc   |
| Verbindungsperson Zivilschutz                       | von Wyl Simon   |
| Verbindungsperson<br>Gemeindeverwaltung / Protokoll | Lüönd Peter     |
| Verantwortliche Kommunikation                       | Stähli Jessica  |
| Verantwortlicher Technische Dienste                 | Zemp Thomas     |

### 3.1.3.11 Informatikkommission

|             |                          |
|-------------|--------------------------|
| Präsidentin | Inglin-Henggeler Manuela |
| Mitglied    | Iten Michael             |
| Mitglied    | Lüönd Peter              |
| Mitglied    | Landtwing Werner         |
| Sekretär    | Geiser Michael           |

### 3.1.3.12 Kommission Kultur Ägeri

|             |                             |
|-------------|-----------------------------|
| Präsidentin | Rust Evelyn                 |
| Präsident   | Bossard Fridolin            |
| Mitglied    | Adamovic Hellmüller Snezana |
| Mitglied    | Fuhrer Peter                |
| Mitglied    | Hofmann Judith              |
| Mitglied    | Iten Charly                 |
| Mitglied    | Meier Tanja                 |
| Mitglied    | Stücheli Albin              |
| Sekretariat | Betschart Andreas           |

### 3.1.3.13 Musikschulkommission

|                  |                     |
|------------------|---------------------|
| Präsident        | Koltszynski Andreas |
| Mitglied         | Brander Christine   |
| Mitglied         | Burren Peter        |
| Mitglied         | Buzzi Renata        |
| Mitglied         | Iten-Ammann Martina |
| Mitglied         | Roth Martin         |
| Mitglied         | Schär Adrian        |
| Musikschulleiter | Bucher Fredi        |
| Sekretärin       | Rogenmoser Petra    |

### 3.1.3.14 Schulkommission

|                        |                     |
|------------------------|---------------------|
| Präsident              | Koltszynski Andreas |
| Rektor                 | Vakant              |
| Lehrpersonenvertretung | Aregger Marcel      |
| Mitglied               | Artho Sigrid        |
| Mitglied               | Biermann Colin      |
| Mitglied               | Nussbaumer Petra    |
| Mitglied               | Ryan Fabian         |
| Mitglied               | Ulrich Christian    |
| Sekretärin             | Leu Monika          |

### 3.1.3.15 Strassenkommission

|            |                         |
|------------|-------------------------|
| Präsident  | Bossard Fridolin        |
| Sekretärin | Barth Natalie           |
| Mitglied   | Iten Fabian             |
| Mitglied   | Iten-Schmid Reto        |
| Mitglied   | Lutzmann Marc           |
| Mitglied   | Meier Sandro            |
| Mitglied   | Müller Jan              |
| Mitglied   | Rothenbühler Stefan     |
| Mitglied   | Schelbert-Arnold Esther |
| Mitglied   | Zemp Thomas             |

### 3.1.3.16 Umweltkommission

|             |                   |
|-------------|-------------------|
| Präsidentin | Iten-Muff Irene   |
| Mitglied    | Buzzi Matthias    |
| Mitglied    | Hodel Susi        |
| Mitglied    | Inderwildi Gregor |
| Mitglied    | Ryser Beat        |
| Mitglied    | Merz Adrian       |
| Mitglied    | Thürlemann Marius |
| Sekretärin  | Zimmermann Ute    |

## 3.1.4 Menzingen

Einwohnergemeinde, Rathaus  
Postfach  
6313 Menzingen  
Tel. +41 41 757 22 22  
[info@menzingen.ch](mailto:info@menzingen.ch)  
[menzingen.ch](http://menzingen.ch)

Einwohnergemeinde, Rathaus  
Postfach  
6313 Menzingen

### 3.1.4.1 Betreibungsamt

|                         |                |
|-------------------------|----------------|
| Betreibungsbeamter      | Ammann Guido   |
| Stv. Betreibungsbeamter | Twerenbold Ivo |

#### 3.1.4.2 Feuerwehrkommission

|                       |                      |
|-----------------------|----------------------|
| Präsident             | Meienberg Karl       |
| Mitglied              | Bucher Oliver        |
| Mitglied              | Schönenberger Paul   |
| Mitglied              | Zürcher Reto         |
| mit beratender Stimme | Schmid-Barmet Andrea |
| Mitglied              | Hegglin Roger        |

#### 3.1.4.3 Friedensrichteramt

|                                   |                |
|-----------------------------------|----------------|
| Friedensrichter                   | Röllin Angelo  |
| Stellvertretender Friedensrichter | Kaiser Andreas |

#### 3.1.4.4 Gemeindeführungsstab

|           |                  |
|-----------|------------------|
| Stabschef | Nussbaumer Karl  |
| Mitglied  | Arnet Fabian     |
| Mitglied  | Bucher Oliver    |
| Mitglied  | Ehrbar Christian |
| Mitglied  | Elezi Besir      |
| Mitglied  | Hegglin Roger    |
| Mitglied  | Meienberg Karl   |

#### 3.1.4.5 Gemeinderat

|   |  |
|---|--|
| Präsident                                 | Etter Andreas, 1962, Finanzen, Die Mitte, 2019                     |
| Gemeinderat                               | Ehrbar Christian, Bau, FDP, 2023                                   |
| Gemeinderat                               | Meienberg Karl, SVP, 2023  |
| Gemeinderätin                             | Menzi Isabelle, 1973, Bildung, Die Mitte, 2015                     |
| Gemeinderätin                             | Staub-Mattli Susan, 1962, Soziales und Gesundheit, Die Mitte, 2011 |
| Gemeindeschreiber                         | Arnet Fabian   |
| Stv. Gemeindeschreiber und Leiterin<br>ZD | Hort Melanie   |

#### 3.1.4.6 Grundstückgewinnsteuerkommission

|                             |                     |
|-----------------------------|---------------------|
| Präsident                   | Etter Andreas       |
| Leiterin Abteilung Finanzen | Marti Karin         |
| Mitglied                    | Abächerli Christian |
| Mitglied                    | Hegglin Marcel      |
| Mitglied                    | Hegglin Ueli        |
| Mitglied                    | Hürlimann Markus    |
| Mitglied                    | Meier Rolf          |
| Berater/Unterstützung       | Ruoss Ralph         |

#### 3.1.4.7 Kommission mänzigeHell

|            |                     |
|------------|---------------------|
| Präsident  | Meienberg Karl      |
| Mitglied   | Barmet Monika       |
| Mitglied   | Häfliger Edi        |
| Mitglied   | Huwiler Marcel      |
| Mitglied   | Peter Pascal        |
| Mitglied   | Vitnumurthy Ahrabhi |
| Mitglied   | Zurfluh Simone      |
| Sekretärin | Birrer Jolanda      |

#### 3.1.4.8 Planungs- und Baukommission

|                      |                   |
|----------------------|-------------------|
| Präsident            | Ehrbar Christian  |
| Leiter Abteilung Bau | Windlin Lukas     |
| Mitglied             | Christen Fabian   |
| Mitglied             | Forte Stefan      |
| Mitglied             | Kanis Dominic     |
| Mitglied             | Marty Josef       |
| Mitglied             | Steiner Roland    |
| Mitglied             | Wollenmann Stefan |

#### 3.1.4.9 Rechnungsprüfungskommission

|           |                   |
|-----------|-------------------|
| Präsident | von Holzen Markus |
| Mitglied  | Heim Daniel       |
| Mitglied  | Staub Marianne    |

#### 3.1.4.10 Schulkommission

|  |                         |
|--|-------------------------|
| Präsidentin                              | Menzi Isabelle          |
| Mitglied                                 | Berchier Theiler Katia  |
| Mitglied                                 | Krebs Elisa             |
| Mitglied                                 | Mouchous-Marty Beatrice |
| Mitglied                                 | Murer Desirée           |
| Mitglied                                 | Staub Lara              |
| Mitglied                                 | Vakant                  |
| mit beratender Stimme                    | Holdener Walter         |
| Lehrervertreterin, mit beratender Stimme | Ingold Anina            |
| mit beratender Stimme                    | Steck Nino              |
| Sekretariat                              | Ulmann Barbara          |

#### 3.1.4.11 Soziales und Gesellschaft

|                       |                    |
|-----------------------|--------------------|
| Präsidentin           | Staub-Mattli Susan |
| Mitglied              | Colorou Raimondo   |
| Mitglied              | Hegglin Selina     |
| Mitglied              | Moos Flavia        |
| Mitglied              | Schnyder Anita     |
| Mitglied              | Tvenge Regula      |
| Mitglied              | Widmer Annalise    |
| mit beratender Stimme | Hitzler Tamara     |
| mit beratender Stimme | Walther André      |
| Sekretärin            | Moser Corinne      |

#### 3.1.4.12 Stimmbüro

|                   |                    |
|-------------------|--------------------|
| Vorsitz           | Etter Andreas      |
| Gemeindeschreiber | Arnet Fabian       |
| Mitglied          | Barmet Fabrice     |
| Mitglied          | Benz Theres        |
| Mitglied          | Betschart Alissa   |
| Mitglied          | Ehrbar Christian   |
| Mitglied          | Elsener Armando    |
| Mitglied          | Elsener Peter      |
| Mitglied          | Kaiser Rahel       |
| Mitglied          | Kämpf Dominik      |
| Mitglied          | Meienberg Karl     |
| Mitglied          | Menzi Eliane       |
| Mitglied          | Menzi Isabelle     |
| Mitglied          | Moos-Werder Luzia  |
| Mitglied          | Röllin Daniel      |
| Mitglied          | Röllin Hans        |
| Mitglied          | Roth Christian     |
| Mitglied          | Rüedi Titus Pascal |
| Mitglied          | Staub-Mattli Susan |
| Mitglied          | Steiner Philipp    |
| Mitglied          | Wey Doris          |

#### 3.1.4.13 Weibelamt

|               |                     |
|---------------|---------------------|
| Weibelin      | Büchler-Meier Luzia |
| Stv. Weibelin | Hort Melanie        |

#### 3.1.5 Baar

Gemeindeverwaltung, Rathausstrasse 6  
Postfach  
6341 Baar  
Tel. +41 41 769 01 11  
[einwohnergemeinde@baar.ch](mailto:einwohnergemeinde@baar.ch)  
[baar.ch](http://baar.ch)

Gemeindeverwaltung, Rathausstrasse 6  
Postfach  
6341 Baar

### 3.1.5.1 Gemeinderat

|                       |   |
|-----------------------|---|
| Gemeindepräsident     | Lipp Walter, 1963, Präsidiales / Kultur, Die Mitte, 2019          |
| Vizepräsidentin       | Zeberg-Langenegger Sonja, 1973, Liegenschaften / Sport, FDP, 2019 |
| Gemeinderat           | Dzaferi Zari, 1985, Bau, SP, 2019                                 |
| Gemeinderat           | Gustafson Mark, Schulen, 2023                                     |
| Gemeinderat           | Hotz Vital  |
| Gemeinderat           | Küng Hans, 1990, Sicherheit / Werkdienst, SVP, 2023               |
| Gemeinderätin         | Schmid-Häseli Barbara, 1980, Soziales, Die Mitte, 2023            |
| Gemeindeschreiberin   | Bertolosi-Lehr Andrea   |
| Vizegemeindeschreiber | Herger Reto   |

### 3.1.5.2 Geschäftsleitung

|   |                       |
|---|-----------------------|
| Verwaltungsleiterin                         | Bertolosi-Lehr Andrea |
| Abteilungsleiterin Soziales / Familie       | Daepf Simone          |
| Abteilungsleiter Finanzen /<br>Wirtschaft   | Frei Manuel           |
| Abteilungsleiter Sicherheit /<br>Werkdienst | Gerig Christof        |
| Abteilungsleiter Präsidiales / Kultur       | Herger Reto           |
| Abteilungsleiter Planung / Bau              | Iten Pascal           |
| Abteilungsleiter Liegenschaften /<br>Sport  | Schwerzmann Philipp   |
| Abteilungsleiter Schulen / Bildung          | Stalder Paul          |
| Leiter Personal                             | Weber Thomas          |

### 3.1.5.3 Betreibungsamt

|                         |                |
|-------------------------|----------------|
| Betreibungsbeamtin      | Gamboni Esther |
| Stv. Betreibungsbeamtin | Lipp Marielle  |

### 3.1.5.4 Gemeindeweibel

|                     |                 |
|---------------------|-----------------|
| Gemeindeweibelin    | Wyss Edna       |
| Stv. Gemeindeweibel | Stettler Harald |
| Stv. Gemeindeweibel | Gubler Severin  |

### 3.1.5.5 Baukommission

|                     |                    |
|---------------------|--------------------|
| Präsident           | Dzaferi Zari       |
| Mitglied            | Abt Stefan         |
| Mitglied            | Bürgler Karl       |
| Mitglied            | Joho Georg         |
| Mitglied            | Langenegger Patrik |
| Mitglied            | Liechti Manuel     |
| Mitglied            | Müller Roman       |
| Mitglied            | Renz Marvin        |
| Mitglied            | Riboni Michael     |
| Mitglied            | Zemp Daniel        |
| Beratendes Mitglied | Iten Pascal        |
| Beratendes Mitglied | Ming Pascal        |

### 3.1.5.6 Energie- und Klimakommission

|                     |                        |
|---------------------|------------------------|
| Präsident           | Dzaferi Zari           |
| Mitglied            | Doppmann Stefan        |
| Mitglied            | Schürmann-Krauss Katja |
| Mitglied            | Trinkler Fabian        |
| Mitglied            | Wettach Hannes         |
| Beratendes Mitglied | Koch Adrian            |
| Beratendes Mitglied | Iten Pascal            |
| Beratendes Mitglied | Mennel Stefan          |

### 3.1.5.7 Fachgremium Informatik

|                     |                       |
|---------------------|-----------------------|
| Präsident           | Lipp Walter           |
| Mitglied            | Grüter Pius           |
| Mitglied            | Niederöst Christof    |
| Mitglied            | Pfyl Markus           |
| Beratendes Mitglied | Bertolosi-Lehr Andrea |
| Beratendes Mitglied | Bieler Alex           |

### 3.1.5.8 Fachgruppe Nomenklatur

|                     |                 |
|---------------------|-----------------|
| Präsident           | Zraggen Patrick |
| Mitglied            | Beati Stefano   |
| Mitglied            | Doppmann Stefan |
| Mitglied            | Schacher Hans   |
| Beratendes Mitglied | Keller Daniel   |

### 3.1.5.9 Fachkommission für Altersfragen

|                     |                       |
|---------------------|-----------------------|
| Präsidentin         | Schmid-Häseli Barbara |
| Mitglied            | Dragon Volker         |
| Mitglied            | Held Evelyne          |
| Mitglied            | Holm Stefanie         |
| Mitglied            | Kolb Martin           |
| Mitglied            | Maron Corina          |
| Mitglied            | Schlecht Manuela      |
| Mitglied            | Staub Heinz           |
| Mitglied            | Staub-Achermann Uschy |
| Mitglied            | Vonarburg Christine   |
| Beratendes Mitglied | Di Giulio Cesare Pia  |
| Beratendes Mitglied | Kost Thomas           |

### 3.1.5.10 Familienkommission

|                     |                        |
|---------------------|------------------------|
| Präsidentin         | Schmid-Häseli Barbara  |
| Mitglied            | Abramović Petra        |
| Mitglied            | Berner Simon           |
| Mitglied            | Büttel Katharina       |
| Mitglied            | Huber Meier Felizia    |
| Mitglied            | Keiser Fränzi          |
| Mitglied            | Kunz-Schelling Michael |
| Mitglied            | Schulthess Rouven      |
| Mitglied            | Szepesházy Anna        |
| Mitglied            | Staub Anna             |
| Beratendes Mitglied | Kost Thomas            |
| Beratendes Mitglied | Schaffhuser Rafael     |

### 3.1.5.11 Feuerwehrkommission

Rathausstrasse 6  
6340 Baar

|                          |                |
|--------------------------|----------------|
| Präsident                | Küng Hans      |
| Mitglied / Stabschef GFS | Koller Timo    |
| Mitglied                 | Huber Beat     |
| Mitglied                 | Stocker Kurt   |
| Beratendes Mitglied      | Gerig Christof |

### 3.1.5.12 Finanzkommission

|  |                      |
|--|----------------------|
| Präsident                                    | Gustafson Mark       |
| Mitglied                                     | Aeschi Philippe      |
| Mitglied                                     | Blattmann Jan Cedric |
| Mitglied                                     | Höfer Sandra         |
| Mitglied                                     | Hug Malaika          |
| Mitglied                                     | Müller Jolanda       |
| Mitglied                                     | Nieto José           |
| Mitglied                                     | Pernollet Denise     |
| Mitglied                                     | Uster Simon          |
| Mitglied                                     | Yener Ronahi         |
| Beratendes Mitglied                          | Frei Manuel          |
| Mitglied ohne Stimmrecht / Präsident<br>RGPK | Eichenberger Daniel  |

### 3.1.5.13 Friedensrichteramt

|                        |                               |
|------------------------|-------------------------------|
| Friedensrichterin      | Busslinger-Andermatt Gabriela |
| Stv. Friedensrichterin | Wobmann-Feuchter Rahel        |

### 3.1.5.14 Friedhofkommission

|                             |                          |
|-----------------------------|--------------------------|
| Präsidentin                 | Zeberg-Langenegger Sonja |
| Mitglied katholische Kirche | Doppmann Stefan          |
| Mitglied reformierte Kirche | Fischer Hans             |
| Beratendes Mitglied         | Hürlimann Beat           |
| Beratendes Mitglied         | Koch Alois               |

### 3.1.5.15 Gemeindlicher Führungsstab

|   |                       |
|---|-----------------------|
| Stabschef                                   | Koller Timo           |
| Stabchef Stv.                               | Abramović Ivan        |
| Mitglied, Vertreter Gemeinde Stv.           | Bertolosi-Lehr Andrea |
| Mitglied, Vertreter techn. Betriebe         | Bruderer Florian      |
| Mitglied, Fachmann PR                       | Doppmann Stefan       |
| Mitglied, Vertreter techn. Betriebe<br>Stv. | Freimann Kevin        |
| Mitglied, Vertreter Administration          | Gerig Christof        |
| Vertreter Feuerwehr Stv.                    | Grüter Patrik         |
| Vertreter Feuerwehr                         | Huber Beat            |
| Mitglied, Vertreter Gemeinde                | Küng Hans             |
| Kommunikationsfachmann                      | Meier Silvan          |

### 3.1.5.16 Grundstückgewinnsteuerkommission

|                     |                    |
|---------------------|--------------------|
| Präsident           | Gustafson Mark     |
| Mitglied            | Büttiker Markus    |
| Mitglied            | Knüsel Séverin     |
| Mitglied            | Lustenberger Franz |
| Mitglied            | Müller Stefan      |
| Mitglied            | Tringaniello Bruno |
| Beratendes Mitglied | Gröbelbauer Esther |

### 3.1.5.17 Integrationskommission

|                         |                           |
|-------------------------|---------------------------|
| Präsidentin             | Schmid-Häseli Barbara     |
| Mitglied Fachperson     | Amaral Fabi Roberta       |
| Beratendes Mitglied     | Arnet Raphael             |
| Mitglied                | Glarner-Polyakova Mariana |
| Mitglied Bürgergemeinde | Gruber Tanner Alexandra   |
| Beratendes Mitglied     | Kost Thomas               |
| Mitglied                | Kovacs-Vujevic Blazenka   |
| Mitglied                | Leutenegger Reto          |
| Mitglied                | Merz Stefan               |
| Mitglied                | Pfiffner Thomas           |
| Mitglied                | Schicker Emanuel          |
| Mitglied                | Schönknecht Daniel        |
| Mitglied                | Schulthess Rouven         |
| Mitglied                | Steiner Enrico            |

### 3.1.5.18 Kinder- und Jugendkommission

|                             |                       |
|-----------------------------|-----------------------|
| Präsidentin                 | Schmid-Häseli Barbara |
| Mitglied                    | Andermatt Brigitte    |
| Mitglied reformierte Kirche | Bieler Manuel         |
| Mitglied katholische Kirche | Brnada Gabriela       |
| Mitglied                    | Abramović Ivan        |
| Mitglied                    | Bürgisser Roger       |
| Mitglied                    | Bürgler Sandra        |
| Mitglied                    | Hürlimann Laura       |
| Mitglied                    | Keiser Julia          |
| Mitglied                    | Pfyl-Döbeli Sara      |
| Mitglied                    | Tanner Jan            |
| Mitglied                    | Zemp-Schweiger Mara   |
| Beratendes Mitglied         | Brazerol Markus       |
| Beratendes Mitglied         | Kost Thomas           |

### 3.1.5.19 Kulturkommission

|                     |                  |
|---------------------|------------------|
| Präsident           | Lipp Walter      |
| Mitglied            | Bürki Peter      |
| Mitglied            | Friedli Lea      |
| Mitglied            | Lütolf Jeannine  |
| Mitglied            | Heller Samantha  |
| Mitglied            | Hengstler Klaus  |
| Mitglied            | Inglin Thomas    |
| Beratendes Mitglied | Herger Reto      |
| Beratendes Mitglied | Schelbert Andrea |

### 3.1.5.20 Musikschulkommission

|                     |                     |
|---------------------|---------------------|
| Präsident           | Hotz Vital          |
| Mitglied            | Grunder Christina   |
| Mitglied            | Hug Karin           |
| Mitglied            | Kuhn Stefan         |
| Mitglied            | Blöchliger Brigitte |
| Beratendes Mitglied | Auf der Maur Benno  |
| Beratendes Mitglied | Donadio Dalia       |
| Beratendes Mitglied | Stalder Paul        |

### 3.1.5.21 Natur- und Umweltkommission

|                     |                    |
|---------------------|--------------------|
| Präsident           | Dzaferi Zari       |
| Mitglied            | Andermatt Joel     |
| Mitglied            | Betschart Maria    |
| Mitglied            | Bühlmann Irene     |
| Mitglied            | Greenway Isabel    |
| Mitglied            | Guntern André      |
| Mitglied            | Hotz Philipp       |
| Mitglied            | Keiser Martin      |
| Mitglied            | Langenegger Stefan |
| Mitglied            | Mohr Thomas        |
| Mitglied            | Oehri Jacqueline   |
| Mitglied            | Schicker Alexander |
| Mitglied            | Staub Marlen       |
| Beratendes Mitglied | Bruderer Florian   |
| Beratendes Mitglied | Steffen Franz      |

### 3.1.5.22 Personalkommission

|                         |                          |
|-------------------------|--------------------------|
| Präsident               | Lipp Walter              |
| Arbeitgebervertreterin  | Bertolosi-Lehr Andrea    |
| Arbeitnehmervertreter   | Feusi Josef              |
| Arbeitnehmervertreter   | Iten Beat                |
| Arbeitgebervertreter    | Küng Hans                |
| Arbeitnehmervertreter   | Lang Sandro              |
| Arbeitnehmervertreterin | Schoop Anatina           |
| Arbeitgebervertreter    | Weber Thomas             |
| Arbeitgebervertreterin  | Zeberg-Langenegger Sonja |

### 3.1.5.23 Planungskommission

|                     |                  |
|---------------------|------------------|
| Präsident           | Dzaferi Zari     |
| Mitglied            | Andermatt Verena |
| Mitglied            | Buess Florian    |
| Mitglied            | Egger Marcel     |
| Mitglied            | Egli Christophe  |
| Mitglied            | Gjorgjiev Ljupco |
| Mitglied            | Guntern André    |
| Mitglied            | Rogger Stephan   |
| Mitglied            | Rosenberg Reto   |
| Mitglied            | Vonplon Mario    |
| Beratendes Mitglied | Iten Pascal      |
| Beratendes Mitglied | Strüby Pascal    |

### 3.1.5.24 Rechnungs- und Geschäftsprüfungskommission

|           |                     |
|-----------|---------------------|
| Präsident | Eichenberger Daniel |
| Mitglied  | Bischofberger Kevin |
| Mitglied  | Gössi Alois         |
| Mitglied  | Herger Ivo          |
| Mitglied  | Utiger Jonas        |

### 3.1.5.25 Schulkommission

|                             |                          |
|-----------------------------|--------------------------|
| Präsident                   | Hotz Vital               |
| Mitglied                    | Andermatt Pascale        |
| Mitglied                    | Bürgisser Roger          |
| Mitglied katholische Kirche | Chukwu Anthony           |
| Mitglied                    | Knüsel-Moos Christine    |
| Mitglied                    | Matter Arno              |
| Mitglied                    | Radler Michael           |
| Mitglied                    | Reidy Stefan             |
| Mitglied                    | Rogger Adrian            |
| Mitglied                    | Roschi Fabienne          |
| Mitglied reformierte Kirche | Roth Semira              |
| Mitglied                    | Tresch-Kessler Jeannette |
| Mitglied                    | Yener Gurbetelli         |
| Beratendes Mitglied         | Odermatt Urs             |
| Beratendes Mitglied         | Stalder Paul             |

### 3.1.5.26 Sozialhilfekommission

|                     |                                  |
|---------------------|----------------------------------|
| Präsidentin         | Schmid-Häseli Barbara            |
| Mitglied            | Andermatt Alex                   |
| Mitglied            | Beck Susanne                     |
| Mitglied            | Binkert Evi                      |
| Mitglied            | Greco Güntensperger Maria-Grazia |
| Mitglied            | Gwerder-Graf Sara                |
| Mitglied            | Kaiser Stephan                   |
| Mitglied            | Müller Alexandra                 |
| Mitglied            | Müller Corinna                   |
| Mitglied            | Widmer Markus                    |
| Beratendes Mitglied | Daepf Simone                     |
| Beratendes Mitglied | Kessler Hansueli                 |
| Beratendes Mitglied | Mattmann Fabienne                |

### 3.1.5.27 Stimm- und Urnenbüro

|                     |                           |
|---------------------|---------------------------|
| Gemeindepräsident   | Lipp Walter               |
| Gemeindeschreiberin | Bertolosi-Lehr Andrea     |
| Mitglied            | Andermatt Ivo             |
| Mitglied            | Blattmann Florian         |
| Mitglied            | Blattmann Jan Cedric      |
| Mitglied            | Blaser Hugo               |
| Mitglied            | Bühlmann Janine           |
| Mitglied            | Duss Alina                |
| Mitglied            | Duss Roland               |
| Mitglied            | Gössi Anna                |
| Mitglied            | Gössi Jonas               |
| Mitglied            | Güntlisberger Joleen      |
| Mitglied            | Hanke Vivienne            |
| Mitglied            | Heller Nuria              |
| Mitglied            | Hotz Ulrich               |
| Mitglied            | Kaufmann Selim            |
| Mitglied            | Küng Paul                 |
| Mitglied            | Kuhn-Schelbert Maria-Pia  |
| Mitglied            | Lussi Dominik             |
| Beratendes Mitglied | Maissen Reto              |
| Mitglied            | Niederberger Katharina    |
| Mitglied            | Pantaleo Alessio          |
| Mitglied            | Perren-Wymann Karin       |
| Mitglied            | Pfyl Anja                 |
| Mitglied            | Raemy Christian           |
| Mitglied            | Riedi Angela              |
| Mitglied            | Rogger Jakob              |
| Mitglied            | Rohrer Ernst              |
| Mitglied            | Rohrer Monika             |
| Mitglied            | Rohrer Sylvia             |
| Mitglied            | Scotoni Nicola            |
| Mitglied            | Steinhübl Anna            |
| Mitglied            | Suter Hansjörg            |
| Mitglied            | Tanner-Langenegger Priska |
| Mitglied            | Tresch-Kessler Jeannette  |
| Mitglied            | Vonwyl Andrea             |
| Mitglied            | Winkelmann Fabian         |
| Mitglied            | Zweifel Felix             |
| Mitglied            | Zemp Eveline              |
| Beratendes Mitglied | Duss Anita                |
| Beratendes Mitglied | Gehrig Michelle           |
| Beratendes Mitglied | Herger Reto               |
| Beratendes Mitglied | Nussbaumer Stefanie       |

|                     |                   |
|---------------------|-------------------|
| Beratendes Mitglied | Von Rotz Patricia |
| Beratendes Mitglied | Wyss Edna         |
| Beratendes Mitglied | Wyss Rahel        |

#### 3.1.5.28 Turn- und Sportkommission

|                     |                          |
|---------------------|--------------------------|
| Präsident           | Büttiker Markus          |
| Mitglied            | Bär Helen                |
| Mitglied            | Dario Victor             |
| Mitglied            | Häusler Mirjam           |
| Mitglied            | Luterbacher Silvia       |
| Mitglied            | Nölkes Rolf              |
| Mitglied            | Wolf Hans-Peter          |
| Mitglied            | Stehlin Andrea           |
| Mitglied Gemeinde   | Zeberg-Langenegger Sonja |
| Beratendes Mitglied | Huber Thomas             |

#### 3.1.5.29 Verkehrs- und Tiefbaukommission

|                     |                      |
|---------------------|----------------------|
| Präsident           | Dzaferi Zari         |
| Mitglied            | Affentranger Lars    |
| Mitglied            | Baresic Dominik      |
| Mitglied            | Bischofberger Moritz |
| Mitglied            | De Koning Marco      |
| Mitglied            | Enz Michael          |
| Mitglied            | Huber Beat           |
| Mitglied            | Leutenegger Reto     |
| Mitglied            | Merz Sandra          |
| Mitglied            | Suter Martin         |
| Beratendes Mitglied | Iten Pascal          |
| Beratendes Mitglied | Leitner Roger        |

### 3.1.6 Cham

Einwohnergemeinde, Mandelhof  
Postfach 265  
6330 Cham 1  
Tel. +41 41 723 88 88  
Fax +41 41 723 88 99  
[info@cham.ch](mailto:info@cham.ch)  
[cham.ch](http://cham.ch)

Einwohnergemeinde, Mandelhof  
Postfach 265  
6330 Cham 1

#### 3.1.6.1 Gemeinderat

|                 |   |
|-----------------|---|
| Präsident       | Helfenstein Georges, 1965, Finanzen und Verwaltung, Die Mitte, 2015       |
| Gemeinderat     | Alaj Drin, 1990, Verkehr und Sicherheit, SP, 2019                         |
| Vizepräsidentin | Blättler-Müller Christine, 1967, Soziales und Gesundheit, Die Mitte, 2015 |
| Gemeinderat     | Grüter Arno, 1976, Bildung, FDP, 2019                                     |
| Gemeinderat     | Wenzin Widmer Brigitte, 1969, SVP, 2023                                   |

#### 3.1.6.2 Mitglieder Geschäftsleitung

|                                |                   |
|--------------------------------|-------------------|
| Gemeindeschreiber              | Bühlmann Alain    |
| Leiter Soziales und Gesundheit | Bonati Thomas     |
| Leiterin Bildung               | Dobbelfeld Britta |
| Leiter Verkehr und Sicherheit  | Milone Antonio    |
| Leiter Finanzen und Verwaltung | Mohr Roger        |
| Personalverantwortliche        | Nagy Barbara      |
| Leiter Planung und Hochbau     | Rüber Philipp     |

#### 3.1.6.3 Weibelamt

|                     |               |
|---------------------|---------------|
| Gemeindeweibel      | Senn Pascal   |
| Stv. Gemeindeweibel | Büeler Markus |

#### 3.1.6.4 Baukommission

|           |                        |
|-----------|------------------------|
| Präsident | Helpfenstein Georges   |
| Mitglied  | Buchhofer Barbara      |
| Mitglied  | Camenzind-Dileo Daniel |
| Mitglied  | Cozza Enzo             |
| Mitglied  | Nusinskij Arie         |
| Mitglied  | Pitton Roger           |
| Mitglied  | Röck Daniel            |
| Mitglied  | Rüber Philipp          |
| Mitglied  | Schnurrenberger Beat   |
| Mitglied  | Stöckli Brigitte       |
| Sekretär  | Cautero Tiziano        |

#### 3.1.6.5 Betreibungsamt

|                       |                       |
|-----------------------|-----------------------|
| Leiter Betreibungsamt | Nageswara Kajenthiran |
| Betreibungsbeamter    | Kneubühl David        |

#### 3.1.6.6 Energiestadtkommission

|           |                  |
|-----------|------------------|
| Präsident | Grab Patrick     |
| Mitglied  | Albrecht Susanne |
| Mitglied  | Hoffmann Marc    |
| Mitglied  | Hotz Manuela     |
| Mitglied  | Lischer René     |
| Mitglied  | Meister Daniel   |
| Mitglied  | Nelson Eric      |
| Mitglied  | Schrepfer Daniel |
| Mitglied  | Schuler Josef    |

#### 3.1.6.7 Erbschaftsbehörde

|            |                       |
|------------|-----------------------|
| Vorsteher  | Hofstetter Stefan     |
| Mitglied   | Fehlmann Regula       |
| Mitglied   | Huber-Purtschert Tina |
| Mitglied   | Petri Christian       |
| Mitglied   | Sigrist Christian     |
| Sekretärin | Vonarburg Doris       |

### 3.1.6.8 Feuerwehrkommission

|            |                  |
|------------|------------------|
| Präsident  | Alaj Drin        |
| Mitglied   | Häfeli Christian |
| Mitglied   | Herzog Erich     |
| Mitglied   | Ineichen Roman   |
| Mitglied   | Meisser Simon    |
| Mitglied   | Milone Antonio   |
| Mitglied   | Rothenbühler Urs |
| Mitglied   | Schicker Samuel  |
| Mitglied   | Schuler Roman    |
| Sekretärin | Hossle Susanne   |

### 3.1.6.9 Finanzkommission

|           |                   |
|-----------|-------------------|
| Präsident | Grüter Arno       |
| Mitglied  | Aeby Roman        |
| Mitglied  | Bühlmann Alain    |
| Mitglied  | Eberle Tobias     |
| Mitglied  | Ineichen Rolf     |
| Mitglied  | Käppeli Viktor    |
| Mitglied  | Keller Christine  |
| Mitglied  | Sabolotski Ernest |
| Mitglied  | Soltermann Claus  |
| Sekretär  | Mohr Roger        |

### 3.1.6.10 Friedhofkommission

|           |                    |
|-----------|--------------------|
| Präsident | Sigrist Christian  |
| Mitglied  | Ammann Lucia       |
| Mitglied  | Hubatka Urs Roland |
| Mitglied  | Rey Thomas         |
| Mitglied  | Schuler Markus     |
| Mitglied  | Sohn Michael       |

### 3.1.6.11 Gemeindeführungstab (Kernstab)

|                |                |
|----------------|----------------|
| Stabschef      | Scherer Roland |
| Stabschef-Stv. | Amrein Urs     |
| Gemeinderat    | Alaj Drin      |
| Mitglied       | Bühlmann Alain |
| Mitglied       | Hossle Susanne |
| Mitglied       | Milone Antonio |
| Mitglied       | Schuler Roman  |
| Mitglied       | von Ah Roger   |

### 3.1.6.12 Grundstückgewinnsteuerkommission

|           |                  |
|-----------|------------------|
| Präsident | Aregger Franz    |
| Mitglied  | Döngi Sandra     |
| Mitglied  | Erni Kurt        |
| Sekretär  | Pfister Thomas   |
| Mitglied  | Scheubel Patrick |

### 3.1.6.13 Jugendförderungskommission

|           |                            |
|-----------|----------------------------|
| Präsident | Meier Basil                |
| Mitglied  | Fröhlich-Gretener Jasmin   |
| Mitglied  | Joho Nora                  |
| Mitglied  | Joho Linus                 |
| Mitglied  | Limacher Sandra            |
| Mitglied  | Müller Céline              |
| Mitglied  | Plüss Christian            |
| Mitglied  | Schütz-Helfenstein Désirée |
| Mitglied  | Wölm Christian             |

### 3.1.6.14 Kommission Cham Nord 01

|           |                     |
|-----------|---------------------|
| Präsident | Helfenstein Georges |
| Mitglied  | Cautero Tiziano     |
| Mitglied  | Muccioli Michele    |
| Mitglied  | Nusinskij Arie      |
| Mitglied  | Rey Charlotte       |
| Mitglied  | Römer Alex          |
| Mitglied  | Rüber Philipp       |
| Mitglied  | Ruoss Silva         |
| Mitglied  | Wälchli Mirjam      |

### 3.1.6.15 Personeller Pool für gemeindeeigene Bauten

|           |                     |
|-----------|---------------------|
| Präsident | Helfenstein Georges |
| Mitglied  | Meister Daniel      |
| Mitglied  | Nietlispach Pius    |
| Mitglied  | Rogenmoser Michael  |
| Mitglied  | Rüber Philipp       |
| Mitglied  | Stocker Basil       |
| Mitglied  | Werder Gerold       |

### 3.1.6.16 Planungskommission

|           |                     |
|-----------|---------------------|
| Präsident | Helfenstein Georges |
| Mitglied  | Camenzind Michael   |
| Mitglied  | Freimann Roman      |
| Mitglied  | Hänel Annemarie     |
| Mitglied  | Kaufmann Beni       |
| Mitglied  | Landwehr Mirjam     |
| Mitglied  | Mathis Simon        |
| Mitglied  | Milone Antonio      |
| Mitglied  | Reisch Séverine     |
| Mitglied  | Rüber Philipp       |
| Mitglied  | Szabo Peter         |
| Mitglied  | Tresch Jonas        |
| Mitglied  | Widmer Gerhard      |

### 3.1.6.17 Rechnungsprüfungskommission

|           |                          |
|-----------|--------------------------|
| Präsident | Camenzind Daniel Armando |
| Mitglied  | Kalt Adrian              |
| Mitglied  | Peduzzi Fabio            |
| Mitglied  | Strickler-Küng Brigitte  |
| Mitglied  | von Flüe Markus          |

### 3.1.6.18 Schulkommission

|             |                        |
|-------------|------------------------|
| Präsidentin | Wenzin Widmer Brigitte |
| Mitglied    | Diriwächter Nicolas    |
| Mitglied    | Dobbelfeld Britta      |
| Mitglied    | Erni Petra             |
| Mitglied    | Frey Gabriela          |
| Mitglied    | Haas Esther            |
| Mitglied    | Häfliger Müller Andrea |
| Mitglied    | Kaufmann Julia         |
| Mitglied    | Lang-Arnet Joe         |
| Mitglied    | Meier Pascal           |
| Mitglied    | Müller Christoph       |
| Mitglied    | Rohrer Simon           |

### 3.1.6.19 Sozialkommission

|             |                           |
|-------------|---------------------------|
| Präsidentin | Blättler-Müller Christine |
| Mitglied    | Bonati Thomas             |
| Mitglied    | Giddey Mariano            |
| Mitglied    | Käch Manuela              |
| Mitglied    | Leyh Michael              |
| Mitglied    | Nussbaumer Jill           |
| Mitglied    | Pasamontes Karin          |
| Mitglied    | Plüss Marc                |
| Mitglied    | Sidler-Betschard Edith    |

### 3.1.6.20 Stimmbüro

|           |                       |
|-----------|-----------------------|
| Präsident | Bühlmann Alain        |
| Mitglied  | Aeby Laura            |
| Mitglied  | Hager Elyne           |
| Mitglied  | Helfenstein Geraldine |
| Mitglied  | Hutter Florian        |
| Mitglied  | Imfeld Sylvia         |
| Mitglied  | Käppeli Elisabeth     |
| Mitglied  | Möri Serafine         |
| Mitglied  | Mösch Dion            |
| Mitglied  | Mösch Lynn            |
| Mitglied  | Müller Nico           |
| Mitglied  | Musollaj-Gojani Anita |
| Mitglied  | Pasamontes Laura      |
| Mitglied  | Rogenmoser Marianne   |
| Mitglied  | Seeberger Milena      |
| Mitglied  | Senn Pascal           |
| Mitglied  | Sommerhalder Melissa  |
| Mitglied  | Wüst Martina          |
| Mitglied  | Zehnder Olivia        |

### 3.1.6.21 Verkehrskommission

|           |                      |
|-----------|----------------------|
| Präsident | Alaj Drin            |
| Mitglied  | Ambühl Roman         |
| Mitglied  | Fuchs Alois          |
| Mitglied  | Gander Thomas        |
| Mitglied  | Ineichen Roman       |
| Mitglied  | Lichtsteiner Dimitri |
| Mitglied  | Michel Fabienne      |
| Mitglied  | Milone Antonio       |
| Mitglied  | Sidler Gregor        |
| Sekretär  | Schnüriger Armin     |

### 3.1.6.22 Friedensrichteramt

|                                   |              |
|-----------------------------------|--------------|
| Stellvertretender Friedensrichter | Mösli Samuel |
|-----------------------------------|--------------|

### 3.1.7 Hünenberg

Einwohnergemeinde  
Chamerstrasse 11  
6331 Hünenberg

Tel. +41 41 784 44 44  
[info@huenenberg.ch](mailto:info@huenenberg.ch)  
[huenenberg.ch](http://huenenberg.ch)

Einwohnergemeinde, Chamerstrasse 11  
Postfach 261  
6331 Hünenberg

#### 3.1.7.1 Gemeinderat

|                        |  |
|------------------------|--|
| Präsidentin            | Huwyler Renate, 1969, Präsidiales / Finanzen, Die Mitte, 2007  |
| Vizepräsident          | Anderegg Thomas, 1969, Bau und Planung, Die Mitte, 2016        |
| Gemeinderätin          | Benninger Brun Claudia, 1970, Soziales / Gesundheit, FDP, 2019 |
| Gemeinderat            | Gygli Dany, 1973, Bildung, FDP, 2019                           |
| Gemeinderat            | Illli Jeffrey, 1987, Sicherheit / Umwelt, SVP, 2023            |
| Gemeindeschreiber      | Ammann Robin   |
| Gemeindeschreiber Stv. | Wyler Marcel   |

#### 3.1.7.2 Gemeindeverwaltung

|  |                        |
|--|------------------------|
| Gemeindeschreiber / Abteilungsleiter<br>Präsidiales und Finanzen | Ammann Robin           |
| Gemeindeschreiber Stv. /<br>Gemeindliche Urkundsperson           | Wyler Marcel           |
| Abteilungsleiter Sicherheit und<br>Umwelt                        | Theo Kern              |
| Abteilungsleiter Soziales und<br>Gesundheit                      | Bollinger Christian    |
| Abteilungsleiter Bildung   | Schmid Rolf            |
| Abteilungsleiter Bau und Planung                                 | Wenger Jean-Claude     |
| Personalverantwortliche  | Diethelm Marie-Therese |
| Beglaubigungsperson  | Moll Jacqueline        |

#### 3.1.7.3 Betriebsamt

|                      |                      |
|----------------------|----------------------|
| Betriebsbeamter      | Pasquariello Michele |
| Stv. Betriebsbeamter | Fuchs Hanspeter      |

### 3.1.7.4 Weibelamt

|               |                |
|---------------|----------------|
| Weibel        | Hürlimann Pius |
| Stv. Weibelin | Odermatt Rima  |

### 3.1.7.5 Alterskommission

|                  |                           |
|------------------|---------------------------|
| Präsidentin      | Benninger Brun Claudia    |
| Fachperson Alter | Brun Christine            |
| Mitglied         | Iten Alfred               |
| Mitglied         | Schuler Cornel            |
| Mitglied         | Sutter-Krebs Annelore     |
| Mitglied         | Villiger-Birrer Elisabeth |
| Mitglied         | Wicki Ruth                |

### 3.1.7.6 Planungs- und Baukommission

|                        |                        |
|------------------------|------------------------|
| Präsident              | Anderegg Thomas        |
| Leiter Bau und Planung | Wenger Jean-Claude     |
| Fachperson Baurecht    | Monteleone Anita       |
| Fachperson Baurecht    | Barmet Dominik         |
| Mitglied               | Briner Christian       |
| Mitglied               | Eggenspieler Christoph |
| Mitglied               | Gemperle Andrin        |
| Mitglied               | Portmann Marcel        |
| Mitglied               | Putincanin Ivana       |
| Mitglied               | Stirnimann Alain       |

### 3.1.7.7 Umwelt- und Energiekommission

|  |                   |
|--|-------------------|
| Präsident / Gemeinderat                    | Anderegg Thomas   |
| Mitglied                                   | Brun Anja         |
| Mitglied                                   | Bucher Max        |
| Mitglied                                   | Kohler Daniel     |
| Mitglied                                   | Schuler Werner    |
| Mitglied                                   | Sidler Wolfgang   |
| Mitglied                                   | Suter Pascal      |
| Mitglied                                   | Illi Jeffrey      |
| Fachperson Baurecht und Energie / Sekretär | Barmet Dominik    |
| Fachperson Umwelt / Sekretärin             | Suter Stéphanie   |
| Fachperson                                 | Zammaretti Prisca |

### 3.1.7.8 Feuerwehrkommission

|                     |                  |
|---------------------|------------------|
| Präsident           | Illi Jeffrey     |
| Feuerwehrkommandant | Studer Patrick   |
| Vizekommandant      | Bruderer Florian |
| Mitglied            | Heinrich Désirée |
| Mitglied            | Kappeler Norah   |
| Mitglied            | Knüsel Hanspeter |
| Sekretär            | Kern Theo        |

### 3.1.7.9 Finanzkommission

|             |                   |
|-------------|-------------------|
| Präsidentin | Huwyl Renate      |
| Mitglied    | Achermann Heinz   |
| Mitglied    | Gajdos Ludovit    |
| Mitglied    | Heule Werner      |
| Mitglied    | Meister Reto      |
| Mitglied    | Mercandetti Fabio |
| Sekretär    | Ammann Robin      |

### 3.1.7.10 Friedensrichteramt

|                        |                        |
|------------------------|------------------------|
| Friedensrichter        | Brun Martin            |
| Stv. Friedensrichterin | Hubatka-Keller Claudia |

### 3.1.7.11 Gemeindeführungsstab

|   |                    |
|---|--------------------|
| Gemeinderat   | Illi Jeffrey       |
| Gemeindeschreiber / Leiter<br>Präsidiales und Finanzen / Stv. Chef<br>Information | Ammann Robin       |
| Stabschef   | Huwiler Eugen      |
| Leiter Sicherheit und Umwelt / Chef<br>Triage                                     | Kern Theo          |
| Sachbearbeiterin<br>Einwohnerkontrolle / Administration                           | Moll Jacqueline    |
| Stabchef Stv.   | Spillmann Martin   |
| Feuerwehr   | Studer Patrick     |
| Chef Information  | Walker Michael     |
| Leiter Bau und Planung /<br>Stabsunterstützung                                    | Wenger Jean-Claude |
| Fachperson Tiefbau / Chef Lage  | Amstad Heinz       |
| Fachperson Tiefbau und Planung /<br>Chef Infrastruktur                            | Barmet Dominik     |

### 3.1.7.12 Grundstückgewinnsteuerkommission

|             |                |
|-------------|----------------|
| Präsidentin | Huwyl Renate   |
| Mitglied    | Bauer Germaine |
| Mitglied    | Scherer Paul   |
| Mitglied    | Senn Jakob     |
| Mitglied    | Stierli Myriam |
| Sekretär    | Pfister Thomas |

### 3.1.7.13 Jugendkommission

|  |                        |
|--|------------------------|
| Präsidentin                                  | Benninger Brun Claudia |
| Leiter Soziales und Gesundheit /<br>Sekretär | Bollinger Christian    |
| Bereichsleiterin Jugend                      | Inderbitzin Rahel      |
| Mitglied                                     | Franzen-Müller Sandra  |
| Mitglied                                     | Gerber Lia             |
| Mitglied                                     | Kaufmann Erwin         |
| Mitglied                                     | Oberholzer Cédric      |
| Mitglied                                     | Runkel Bernhard        |
| Mitglied                                     | Tomek Olivia           |
| Mitglied                                     | Voigt Katrin           |

#### 3.1.7.14 Kultur Hünenberg

|  |                       |
|--|-----------------------|
| Präsident                                    | Honegger Markus       |
| Sachbearbeiterin DLZ /<br>Gemeindeverwaltung | Glutz Solange         |
| Mitglied                                     | Grisiger-Beffa Sandra |
| Mitglied                                     | Hofer Christian       |
| Mitglied                                     | Lardon Etienne        |
| Mitglied                                     | Lobsiger Karin        |

#### 3.1.7.15 Musikschulkommission

|                  |                  |
|------------------|------------------|
| Präsident        | Gygli Dany       |
| Musikschulleiter | Bürgi Beat       |
| Mitglied         | Durrer Barbara   |
| Mitglied         | Köhle Nadin      |
| Mitglied         | Müller Janice    |
| Mitglied         | Schilter Andreas |
| Sekretärin       | Nogara Andrea    |

#### 3.1.7.16 Rechnungsprüfungskommission

|           |                         |
|-----------|-------------------------|
| Präsident | Gajdos Ludovit          |
| Mitglied  | Brogli-Elmiger Gabriela |
| Mitglied  | Brunner Oliver          |

#### 3.1.7.17 Schulkommission

|                   |                  |
|-------------------|------------------|
| Präsident         | Gygli Dany       |
| Mitglied          | Bucher Fabian    |
| Mitglied          | Buchmann Viola   |
| Mitglied          | Elmiger Käthi    |
| Mitglied          | Goerke Kim       |
| Mitglied / Rektor | Kurmann Reto     |
| Mitglied          | Peter Marcel     |
| Mitglied          | Scavelli Manuela |
| Mitglied          | Schmidlin Thomas |
| Sekretärin        | Odermatt Regula  |

### 3.1.7.18 Stimmbüro

|                |                          |
|----------------|--------------------------|
| Mitglied       | Ammann Robin             |
| Mitglied       | Anderegg Thomas          |
| Mitglied       | Benninger Brun Claudia   |
| Mitglied       | Bigler Andrea            |
| Mitglied       | Bochmann Marianne        |
| Mitglied       | Bucheli Anna             |
| Mitglied       | Bühler Helen             |
| Mitglied       | Bühlmann Erich           |
| Mitglied       | Burkhard Sarina          |
| Mitglied       | Fankhauser Suzanne       |
| Mitglied       | Gisler Nadja             |
| Mitglied       | Gygli Dany               |
| Mitglied       | Huwylar Renate           |
| Mitglied       | Illi Jeffrey             |
| Mitglied       | Käppeli Tamara           |
| Mitglied       | Maurenbrecher Joakim     |
| Mitglied       | Mühlethaler Jan          |
| Mitglied       | Nussbaumer-Erni Caroline |
| Mitglied       | Röllin Franz             |
| Mitglied       | Steiner Prisca           |
| Mitglied       | von Reding Beda          |
| Mitglied       | Werder Franziska         |
| Mitglied       | Wylar Marcel             |
| Ersatzmitglied | Merkli Mathieu           |
| Ersatzmitglied | Mühlethaler Jan          |
| Ersatzmitglied | Wismer Lena              |
| Hilfsperson    | Hofstetter Fabienne      |
| Hilfsperson    | Hürlimann Pius           |
| Hilfsperson    | Moll Jacqueline          |
| Hilfsperson    | Oberholzer Cédric        |
| Hilfsperson    | Odermatt Rima            |
| Hilfsperson    | Valeo Cristina           |

### 3.1.7.19 Verkehrskommission

|  |                       |
|--|-----------------------|
| Präsident                                  | Illi Jeffrey          |
| Projektleiter Tiefbau                      | Amstad Heinz          |
| Mitglied                                   | Annen Bruno           |
| Projektleiter Strassenbau                  | Dörig Donatus         |
| Mitglied                                   | Maurenbrecher Michael |
| Mitglied                                   | Moos Peter            |
| Mitglied                                   | Villiger Thomas       |
| Mitglied                                   | Zimmermann Markus     |
| Leiter Sicherheit und Umwelt /<br>Sekretär | Kern Theo             |

### 3.1.7.20 ad-hoc Kommission Ortsplanungsrevision

|                                   |                        |
|-----------------------------------|------------------------|
| Gemeinderat                       | Anderegg Thomas        |
| Gemeinderat                       | Illi Jeffrey           |
| Mitglied                          | Baumgartner-Hägi Karin |
| Mitglied                          | Bonani Mauro           |
| Mitglied                          | Grepper Philipp        |
| Mitglied                          | Hofer Käty             |
| Mitglied                          | Lenzi Philipp          |
| Mitglied                          | Portmann Marcel        |
| Raumplanerin / Mitglied           | Silla Alessandra       |
| Raumplanerin / Mitglied           | Blagojevic Mina        |
| Mitglied                          | Stirnemann Alain       |
| Mitglied                          | Unternährer Beat       |
| Leiter Bau und Planung / Mitglied | Wenger Jean-Claude     |

### 3.1.7.21 ad-hoc-Kommission Vermietungsrichtlinien

|  |                        |
|--|------------------------|
| Gemeinderat und Vorsitzende                          | Benninger Brun Claudia |
| Gemeinderat  | Anderegg Thomas        |
| Mitglied   | Annen Irene            |
| Leiter Soziales und Gesundheit und<br>Vorbereitungen | Bollinger Christian    |
| Finanzen und Protokollführerin                       | Cultu Beste            |
| Mitglied   | Della Casa Gaston      |
| Mitglied   | Gerber Lia             |
| Mitglied   | Renner Alexia          |
| Mitglied   | Schuler Cornel         |
| Mitglied   | Senn Jakob             |
| Projektentwickler Liegenschaften                     | Urban Sigrist          |

### 3.1.8 Steinhausen

Einwohnergemeinde, Bahnhofstrasse 3  
Postfach 164  
6312 Steinhausen  
Tel. +41 41 748 11 11  
[info@steinhausen.ch](mailto:info@steinhausen.ch)  
[steinhausen.ch](http://steinhausen.ch)

Einwohnergemeinde, Bahnhofstrasse 3  
Postfach 164  
6312 Steinhausen

#### 3.1.8.1 Gemeinderat

|                          |   |
|--------------------------|---|
| Gemeindepräsident        | Amhof Markus, 1973, Die Mitte   |
| Vize-Gemeindepräsident   | Hürlimann Andreas, 1982, Wasser- und Elektrizitätswerk (WEST),<br>ALG, 2023 |
| Gemeindeweibel           | Müller Samuel   |
| Gemeindeweibel Stv.      | Pauli Roland  |
| Gemeinderat              | Imholz Gregor   |
| Gemeinderätin            | Rüttimann Esther, 1969, Soziales und Gesundheit, FDP, 2015                  |
| Gemeindeschreiberin      | Banz Cécile   |
| Stv. Gemeindeschreiberin | Freiburghaus-Zanetti Carina   |
| Stv. Gemeindeschreiberin | Pfoster Stefanie  |

#### 3.1.8.2 Baukommission

|                       |                          |
|-----------------------|--------------------------|
| Präsident             | Amhof Markus             |
| Mitglied              | Kummler Michel           |
| Mitglied              | Schlumpf Rolf            |
| Mitglied              | Seger Niederhauser Edith |
| Mitglied              | Sidler Adrian            |
| mit beratender Stimme | Rust Reto                |

#### 3.1.8.3 Energie- und Umweltkommission

|  |                      |
|--|----------------------|
| Präsident                                | Amhof Markus         |
| Mitglied                                 | Meierhans Dominic    |
| Mitglied                                 | Etter Joel           |
| Mitglied                                 | Reinschmidt Mario    |
| Mitglied                                 | Wattenhofer Benedikt |
| mit beratender Stimme und<br>Sekretariat | Fleiner Renate       |

#### 3.1.8.4 Feuerwehrkommission

|                                |                   |
|--------------------------------|-------------------|
| Präsident                      | Hürlimann Andreas |
| Mitglied                       | Amhof Yannick     |
| Mitglied                       | Käslin Lukas      |
| Mitglied                       | Keller Thomas     |
| Mitglied                       | Zingerli Lucas    |
| mit beratender Stimme / FW Kdt | Ineichen Adrian   |
| Sekretär                       | Neubert Frank     |

#### 3.1.8.5 Finanzkommission

|                                     |                     |
|-------------------------------------|---------------------|
| Mitglied                            | Bollinger Christian |
| Mitglied                            | Hausheer Joel       |
| Mitglied                            | Margiotta Adriano   |
| Mitglied                            | Warnecke Thomas     |
| mit beratender Stimme / Sekretariat | Furrer Richard      |

#### 3.1.8.6 Friedensrichteramt

|                        |                            |
|------------------------|----------------------------|
| Friedensrichterin      | Hausheer-Ziltener Gabriela |
| Stv. Friedensrichterin | Balmer Gmünder Léonie      |

#### 3.1.8.7 Friedhofkommission

|                       |                        |
|-----------------------|------------------------|
| Präsident             | Amhof Markus           |
| Mitglied              | Bamert Herbert         |
| Mitglied              | Herzog-Jans Anita      |
| Mitglied              | Rüegg-Bächler Gabriela |
| Mitglied              | Suter Stefan           |
| mit beratender Stimme | Kuhns Hubertus         |
| mit beratender Stimme | Odermatt Ruedi         |
| Sekretariat           | Hausherr Jasmin        |
| Werkdienst            | Graf Hanspeter         |

### 3.1.8.8 Gemeindeführungsstab (Kernstab)

|                          |                   |
|--------------------------|-------------------|
| Stabschef                | Bianchi Pascal    |
| Stabschef Stv,           | Vakant            |
| Verb. Of ZSO             | Danilovic Daniel  |
| Vertreter Gemeinderat    | Hürlimann Andreas |
| Vertreter Bau und Umwelt | Vakant            |
| Sekretär                 | Granja Claudio    |

### 3.1.8.9 Grundstückgewinnsteuerkommission

|                                     |                            |
|-------------------------------------|----------------------------|
| Mitglied                            | Gadmer Andreas             |
| Mitglied                            | Günther Philipp            |
| Mitglied                            | Lindauer-Rispoli Celestina |
| Mitglied                            | Wernli Fabian              |
| mit beratender Stimme / Sekretariat | Michel Markus              |

### 3.1.8.10 Rechnungsprüfungskommission

|           |                   |
|-----------|-------------------|
| Präsident | von Wartburg Urs  |
| Mitglied  | Kirchhofer Roland |
| Mitglied  | Schärer Cyrill    |

### 3.1.8.11 Schulkommission

|  |                   |
|--|-------------------|
| Präsident  | Imholz Gregor     |
| Mitglied   | Annen Simon       |
| Mitglied   | Hausheer Martin   |
| Mitglied   | Odermatt Anita    |
| mit beratender Stimme / Vertretung<br>Lehrpersonen | Lindenmann Tamara |
| mit beratender Stimme / Rektor                     | Meier Peter       |
| Sekretärin   | Baur Christina    |

### 3.1.8.12 Tiefbaukommission

|                                     |                     |
|-------------------------------------|---------------------|
| Präsident                           | Hürlimann Andreas   |
| Mitglied                            | Berchtold Hansruedi |
| Mitglied                            | Grepper Reto        |
| Mitglied                            | Imholz Gregor       |
| Mitglied                            | Reci Blerim         |
| mit beratender Stimme / Sekretariat | Aregger Christian   |

### 3.1.9 Risch

Gemeindeverwaltung  
Zentrum Dorfmat 1  
6343 Rotkreuz  
Tel. +41 41 554 25 25  
[info@rischrotkreuz.ch](mailto:info@rischrotkreuz.ch)  
[rischrotkreuz.ch](http://rischrotkreuz.ch)

Zentrum Dorfmat 1  
6343 Rotkreuz

#### 3.1.9.1 Gemeinderat

|                         |  |
|-------------------------|--|
| Präsident               | Hausherr Peter, 1966, Stabstellen Präsidiales, die Mitte, 2007       |
| Vizepräsident           | Wahl Patrick, 1970, Planung/Bau/Sicherheit, FDP. Die Liberalen, 2021 |
| Gemeinderat             | Scheidegger Markus, 1965, Bildung / Kultur, die Mitte, 2011          |
| Gemeinderat             | Wigger Simone, Soziales / Gesundheit, FDP, 2023                      |
| Gemeinderat             | Zoppi Francesco, 1956, Finanzen / Controlling, SVP, 2011             |
| Gemeindeschreiberin     | Studer-Husar Silja   |
| Stv. Gemeindeschreiber  | Enderlin Beat  |
| Weibelin                | Kretz Rita   |
| Stv. Weibelin           | Zwahlen Miriam   |
| Betreibungsbeamter      | Betschart Jörg   |
| Stv. Betreibungsbeamter | Betschart Moritz   |

#### 3.1.9.2 Baukommission

|           |                     |
|-----------|---------------------|
| Präsident | Wahl Patrick        |
| Mitglied  | Halter Rudolf       |
| Mitglied  | Hegglin Andreas     |
| Mitglied  | Herre Petra         |
| Mitglied  | Knecht Lukas        |
| Mitglied  | Lienhard Markus     |
| Mitglied  | Reding Rolf         |
| Mitglied  | Van Puyenbroeck Tim |
| Protokoll | Maurer Hans Ulrich  |

### 3.1.9.3 Feuerschutz- und Sicherheitskommission

|          |               |
|----------|---------------|
| Vorsitz  | Wahl Patrick  |
| Mitglied | Bachmann Hans |
| Mitglied | Meier Lars    |
| Mitglied | Rohner René   |
| Mitglied | Roth Dennis   |

### 3.1.9.4 Friedensrichteramt

|                      |                         |
|----------------------|-------------------------|
| Friedensrichterin    | Cerletti Hartmann Carla |
| Stv. Friedensrichter | Haas Anton              |

### 3.1.9.5 Gemeindeführungsstab

|           |                    |
|-----------|--------------------|
| Präsident | Bachmann Hans      |
| Mitglied  | Achermann Walter   |
| Mitglied  | Bacher Sandro      |
| Mitglied  | Bammert Michèle    |
| Mitglied  | Conte Tiziano      |
| Mitglied  | Dettling Andreas   |
| Mitglied  | Graf Emilio        |
| Mitglied  | Hermann Pius       |
| Mitglied  | Keusch André       |
| Mitglied  | Mönch Martin       |
| Mitglied  | Schneiter Romana   |
| Mitglied  | Sidler Daniel      |
| Mitglied  | Stöckli Peter      |
| Mitglied  | Studer-Husar Silja |

### 3.1.9.6 Kommission Erhalt Alte Sagi

|           |                    |
|-----------|--------------------|
| Präsident | Scheidegger Markus |
| Mitglied  | Bucher Urban       |
| Mitglied  | Gassmann Urs       |
| Mitglied  | Müller Kurt        |
| Protokoll | Träger Manuela     |

### 3.1.9.7 Kommission Finanzstrategie

|           |                 |
|-----------|-----------------|
| Präsident | Zoppi Francesco |
| Mitglied  | Abart Alfons    |
| Mitglied  | Freimann Oskar  |
| Mitglied  | Hauser Sandra   |
| Mitglied  | Marty Lukas     |
| Mitglied  | Roos Flavio     |
| Protokoll | Galliker David  |

### 3.1.9.8 Kommission Grundstückgewinnsteuer

|           |                |
|-----------|----------------|
| Präsident | Gmünder Marcel |
| Mitglied  | Galliker David |
| Mitglied  | Leibacher Hans |

### 3.1.9.9 Kommission Soziales / Gesundheit

|             |                           |
|-------------|---------------------------|
| Präsidentin | Wigger Simone             |
| Mitglied    | Canori Simone             |
| Mitglied    | Gasser Patricia           |
| Mitglied    | Gubler Hanna              |
| Mitglied    | Kolb Martin               |
| Mitglied    | Mönch-Imboden Ester       |
| Mitglied    | Repolusk-Christen Rebekka |
| Mitglied    | Scheidegger Martina       |
| Mitglied    | Wagner Christian          |

### 3.1.9.10 Kommission Tiefbau / Umwelt / Verkehr

|           |                       |
|-----------|-----------------------|
| Präsident | Wahl Patrick          |
| Mitglied  | Eggenberger Pascal    |
| Mitglied  | Hausherr Alexander    |
| Mitglied  | Hofstetter Manuela    |
| Mitglied  | Kempf Hanspeter       |
| Mitglied  | Schriber-Neiger Hanni |
| Mitglied  | Wattenhofer Christian |

### 3.1.9.11 Ortsplanungskommission

|           |                          |
|-----------|--------------------------|
| Präsident | Wahl Patrick             |
| Mitglied  | Anderhub Isabelle        |
| Mitglied  | Canori Simone            |
| Mitglied  | Gwerder Roger            |
| Mitglied  | Ehrbar Alessandro        |
| Mitglied  | Halter Rudolf            |
| Mitglied  | Hausherr Peter           |
| Mitglied  | Hefti Pius               |
| Mitglied  | Käch Reto                |
| Mitglied  | Kolb Martin              |
| Mitglied  | Kretz Patrick            |
| Mitglied  | Müller Kurt              |
| Mitglied  | Odermatt-Röllli Jsabelle |
| Mitglied  | Popp Jara                |
| Mitglied  | Rösli Markus             |
| Mitglied  | Schriber-Neiger Hanni    |
| Mitglied  | Stapfer Jennifer         |
| Mitglied  | Stuber Roland            |

### 3.1.9.12 Rechnungsprüfungskommission

|           |                   |
|-----------|-------------------|
| Präsident | Baumann Martin    |
| Mitglied  | Hettinger Doris   |
| Mitglied  | Zurkirchen Markus |

### 3.1.9.13 Schulkommission

|           |                           |
|-----------|---------------------------|
| Präsident | Scheidegger Markus        |
| Rektor    | Jud Nikolaus              |
| Mitglied  | Achermann Mary            |
| Mitglied  | Baumann Nadine            |
| Mitglied  | Eggenberger Michael       |
| Mitglied  | Grüter Elmar              |
| Mitglied  | Iten Bürgi Alexandra      |
| Mitglied  | Lombardi-Fassbind Claudia |
| Mitglied  | Meyer Simone              |
| Mitglied  | Wullschleger Stephan      |
| Protokoll | Mehicic Arnela            |

### 3.1.9.14 Sportanlagenkommission

|           |                    |
|-----------|--------------------|
| Präsident | Scheidegger Markus |
| Mitglied  | Berger Markus      |
| Mitglied  | Keller Orlando     |
| Mitglied  | Lässer Armin       |
| Mitglied  | Lang Petra         |
| Mitglied  | Meyer Alfred       |
| Protokoll | Träger Manuela     |

### 3.1.10 Walchwil

Gemeindeverwaltung, Dorfstrasse 23  
Postfach  
6318 Walchwil  
Tel. +41 41 759 80 10  
Fax +41 41 759 80 07  
[einwohnergemeinde@walchwil.ch](mailto:einwohnergemeinde@walchwil.ch)  
[walchwil.ch](http://walchwil.ch)

Gemeindeverwaltung, Dorfstrasse 23  
Postfach  
6318 Walchwil

#### 3.1.10.1 Gemeinderat

|                        |   |
|------------------------|---|
| Gemeindepräsident      | Hermann Stefan, 1972, Präsidiales / Finanzen, Die Mitte, 2012 |
| Vizepräsidentin        | Schmid Caroline, 1978, Soziales / Gesundheit, SVP, 2015       |
| Gemeinderat            | Peyer René, 1977, Bau / Planung, FDP die Liberalen, 2019      |
| Gemeinderat            | Portmann Willy, 2023  |
| Gemeinderat            | Studer Manuel, 1973, Bildung / Kultur, Die Mitte, 2019        |
| Gemeindeschreiber      | Hunziker Beat   |
| Stv. Gemeindeschreiber | Aschwanden Karl   |
| Weibel                 | Hürlimann Daniel  |
| Stv. Weibel            | Hauck Markus  |

#### 3.1.10.2 Gemeindeverwaltung

|                                 |                    |
|---------------------------------|--------------------|
| Leitung Präsidiales             | Hunziker Beat      |
| Gemeindeschreiber Stv.          | Aschwanden Karl    |
| Leiter Finanzen                 | Aeschlimann Pascal |
| Leiter Bau/Planung              | Ferrari Michael    |
| Leiter Infrastruktur/Sicherheit | Jäggi Stefan       |
| Leiter Soziales/Gesundheit      | Spichtig Heinz     |
| Leiter Bildung/Kultur           | Ziegler Fabian     |

### 3.1.10.3 Energiekommission

|           |                |
|-----------|----------------|
| Präsident | Portmann Willy |
| Mitglied  | Fassbind Marc  |
| Mitglied  | Fuchs Werner   |
| Mitglied  | Imhof Roland   |
| Mitglied  | Speck Patrick  |
| Protokoll | Jäggi Stefan   |

### 3.1.10.4 Feuerwehrkommission

|           |                 |
|-----------|-----------------|
| Präsident | Portmann Willy  |
| Mitglied  | Bartel Dirk     |
| Mitglied  | Bochsler Gregor |
| Mitglied  | Jäggi Stefan    |
| Mitglied  | Rust Anton      |

### 3.1.10.5 Friedensrichteramt

|                      |                |
|----------------------|----------------|
| Friedensrichter      | Loosli René    |
| Stv. Friedensrichter | Beck Alexander |

### 3.1.10.6 Gemeindeführungsstab

|           |                   |
|-----------|-------------------|
| Stabschef | Portmann Willy    |
| Mitglied  | Bochsler Gregor   |
| Mitglied  | Hermann Stefan    |
| Mitglied  | Hirt Simone       |
| Mitglied  | Hürlimann Franz   |
| Mitglied  | Hürlimann Karl    |
| Mitglied  | Hürlimann Michael |
| Mitglied  | Hürlimann Tobias  |
| Mitglied  | Hunziker Beat     |
| Mitglied  | Jäggi Stefan      |
| Mitglied  | Rust Anton        |
| Mitglied  | Spichtig Heinz    |

### 3.1.10.7 Gesundheitskommission

|             |                   |
|-------------|-------------------|
| Präsidentin | Schmid Caroline   |
| Mitglied    | Mortier Christian |

### 3.1.10.8 Jugendkommission

|                      |                              |
|----------------------|------------------------------|
| Präsidentin          | Schmid Caroline              |
| Mitglied             | Hettinger Alain              |
| Mitglied             | Hürlimann Tino               |
| Mitglied             | Ihle-Juen Bettina            |
| Mitglied             | Pfister Flavian              |
| Mitglied             | Pfister Melina               |
| Mitglied             | Reinhard Alexandra           |
| Mitglied             | Saravanabavananthan Pugalini |
| Mitglied / Protokoll | Spichtig Heinz               |
| Mitglied             | Vasella Noëmi                |

### 3.1.10.9 Kulturkommission

|             |                         |
|-------------|-------------------------|
| Präsident   | Studer Manuel           |
| Mitglied    | Darcy-Merchant Caroline |
| Mitglied    | Fuchs Martin            |
| Mitglied    | Hürlimann Marion        |
| Mitglied    | Juen Thomas             |
| Mitglied    | Peyer Gioia             |
| Sekretariat | Leuenberger Simon       |

### 3.1.10.10 Planungs- und Baukommission

|           |                   |
|-----------|-------------------|
| Präsident | Peyer René        |
| Mitglied  | Bochsler Gregor   |
| Mitglied  | Hirt Markus       |
| Mitglied  | Schellinger Peter |
| Mitglied  | Stocker Saskia    |
| Mitglied  | Zanella Silvano   |
| Protokoll | Gössi Bruno       |

### 3.1.10.11 Rechnungsprüfungskommission

|           |                  |
|-----------|------------------|
| Präsident | Hirt Michael     |
| Mitglied  | Hürlimann Monika |
| Mitglied  | Busch Andreas    |

### 3.1.10.12 Schulkommission

|           |                              |
|-----------|------------------------------|
| Präsident | Studer Manuel                |
| Mitglied  | Brühlhart-Enzler Irene       |
| Mitglied  | Ermini Isabel                |
| Mitglied  | Hürlimann Annen Iréne        |
| Mitglied  | Kull Nicole                  |
| Mitglied  | Müller Reto                  |
| Mitglied  | Schaufelberger Nützi Claudia |
| Mitglied  | Ziegler Fabian               |
| Protokoll | Hediger Monica               |

### 3.1.11 Neuheim

Gemeindeverwaltung, Dorfplatz 5  
6345 Neuheim  
Tel. +41 41 757 21 30  
[info@neuheim.ch](mailto:info@neuheim.ch)  
[neuheim.ch](http://neuheim.ch)

Gemeindeverwaltung, Dorfplatz 5  
6345 Neuheim

#### 3.1.11.1 Gemeinderat

|                   |  |
|-------------------|--|
| Gemeindepräsident | Schillig Daniel, 1965, Präsidiales, Bau und Planung, Die Mitte, 2015 |
| Vizepräsidentin   | Ulrich-Meier Monika, 1972, Bildung, Die Mitte, 2007                  |
| Gemeinderat       | Bächtold Andreas M., 1981, Soziales und Gesundheit, SVP, 2019        |
| Gemeinderätin     | Blättler Martina   |
| Gemeinderat       | Güttinger Marcel, 1969, Finanzen, FDP, 2015                          |

### 3.1.11.2 Gemeindeverwaltung

|   |                           |
|---|---------------------------|
| Gemeindeschreiberin   | Bischof Alexandra         |
| Gemeindeschreiberin Stv. /<br>Abteilungsleiterin Sicherheit,<br>Infrastruktur und Verkehr | Ammann Deny               |
| Abteilungsleiterin Bau und Planung  | Bisig Janine              |
| Leiter Musikschule  | Bucheli Twerenbold Othmar |
| Abteilungsleiterin Finanzen   | Burger Beatrix            |
| Schulsozialarbeiterin   | Heinzer Yvonne            |
| Leiterin Einwohnerkontrolle /<br>Verwaltungsangestellte                                   | Henggeler Sina            |
| Abteilungsleiterin Soziales und<br>Gesundheit   | Hilti Ursula              |
| AHV-Zweigstelle /<br>Verwaltungsangestellte   | Künzli Erika              |
| Assistenz Gemeindeschreiberin /<br>Verwaltungsangestellte                                 | Lodewick Karin            |
| Rektor  | Niederberger Pascal       |
| Schulergänzende Betreuung   | Paganoni Susanne          |
| Assistenz Gemeindeschreiberin   | Sibler Roland             |
| Schulsozialarbeiter   | Stampfli Christoph        |
| Verwaltungsangestellte  | Wyder Marianne            |

### 3.1.11.3 Baukommission

|           |                    |
|-----------|--------------------|
| Präsident | Schillig Daniel    |
| Aktuarin  | Bisig Janine       |
| Mitglied  | Fuchs Thomas       |
| Mitglied  | Lenz Patrick       |
| Mitglied  | Mirkovic Kristina  |
| Mitglied  | Strickler Isabelle |

### 3.1.11.4 Betreibungsamt

Rathaus  
6313 Menzingen  
Tel. +41 41 757 22 90  
Fax +41 41 757 22 92

Rathaus  
6313 Menzingen

|                         |                |
|-------------------------|----------------|
| Betreibungsbeamter      | Ammann Guido   |
| Stv. Betreibungsbeamter | Twerenbold Ivo |

### 3.1.11.5 Feuerwehrkommission

|                      |                     |
|----------------------|---------------------|
| Präsident            | Bächtold Andreas M. |
| Kommandant Feuerwehr | Schüle Christoph    |
| Mitglied             | Ammann Deny         |
| Mitglied             | Rohrer Kilian       |
| Mitglied             | Zürcher Reto        |

### 3.1.11.6 Friedensrichteramt

|                      |                  |
|----------------------|------------------|
| Friedensrichter      | Kratzer Andreas  |
| Stv. Friedensrichter | Blättler Andreas |

### 3.1.11.7 Gemeindeführungsstab GFS

|                |                  |
|----------------|------------------|
| Stabschef      | Obrist Beat      |
| Stabschef Stv. | Röllin Rolf      |
| Mitglied       | Ammann Deny      |
| Mitglied       | Doswald Martin   |
| Mitglied       | Elizir Besir     |
| Mitglied       | Schillig Daniel  |
| Mitglied       | Schüle Christoph |

### 3.1.11.8 Grundstückgewinnsteuerkommission

|           |                  |
|-----------|------------------|
| Präsident | Güttinger Marcel |
| Mitglied  | Argenton Simon   |
| Mitglied  | Fischer Lars A.  |
| Mitglied  | Roncato Ricardo  |
| Mitglied  | Schilliger Alex  |
| Aktuar    | Steiner Markus   |

### 3.1.11.9 Jugendkommission

|                     |                     |
|---------------------|---------------------|
| Präsidentin         | Blättler Martina    |
| Aktuar              | Hilti Ursula        |
| Mitglied            | Gisler Aron         |
| Mitglied            | Lustenberger Nadine |
| Mitglied            | Röllin Christoph    |
| Mitglied            | Wyer Andreas        |
| beratendes Mitglied | Cane Livio          |

### 3.1.11.10 Kulturkommission

|           |                 |
|-----------|-----------------|
| Präsident | Schillig Daniel |
| Mitglied  | Berri Sabrina   |
| Mitglied  | Burnham Stephen |
| Mitglied  | Luche Sabrina   |
| Mitglied  | Utiger Anna     |
| Aktuarin  | Lodewick Karin  |

### 3.1.11.11 Ortsplanungskommission

|                     |   |
|---------------------|---|
| Präsident           | Schillig Daniel                         |
| Mitglied            | Ayer Erich                              |
| Mitglied            | Diaz Alberto                            |
| Mitglied            | Kessler Thomas                          |
| Mitglied            | Obrist Beat                             |
| Mitglied            | Ulrich Walter                           |
| Mitglied            | Wicky Christof                          |
| Mitglied            | Wyss Nadine                             |
| Mitglied            | Zürcher Alois                           |
| beratendes Mitglied | Ammann Deny                             |
| beratendes Mitglied | Nussbaumer Peter                        |
| Aktuar              | Remund + Kuster Büro für Raumplanung AG |

### 3.1.11.12 Rechnungsprüfungskommission

|           |                 |
|-----------|-----------------|
| Präsident | Simmen Markus   |
| Mitglied  | Schimpel Ulrich |
| Mitglied  | Schweizer Emil  |

### 3.1.11.13 Schulkommission

|                     |                     |
|---------------------|---------------------|
| Präsidentin         | Ulrich-Meier Monika |
| Mitglied            | Bütler Nicole       |
| Mitglied            | Gisler Rolf         |
| Mitglied            | Strachowski Roman   |
| Mitglied            | Wicky Christof      |
| beratendes Mitglied | Gilgien Patrick     |
| beratendes Mitglied | Niederberger Pascal |
| Aktuarin            | Wyder Marianne      |

### 3.1.11.14 Seniorenkommission

|                                 |                       |
|---------------------------------|-----------------------|
| Präsidentin                     | Blättler Martina      |
| Mitglied                        | Döbeli-Härri Ursula   |
| Mitglied                        | Doswald Alois         |
| Mitglied                        | Leroy-Wymann Brigitte |
| Mitglied                        | Steiner Doris         |
| Mitglied                        | Waltenspühl Jessica   |
| Aktuarin, mit beratender Stimme | Hilti Ursula          |

### 3.1.11.15 Stimmbüro

|               |                     |
|---------------|---------------------|
| Präsident     | Schillig Daniel     |
| Mitglied      | Bächtold Andrea     |
| Mitglied      | Bächtold Andreas M. |
| Mitglied      | Blättler Martina    |
| Mitglied      | Fuchs Thomas        |
| Mitglied      | Gisler Aron         |
| Mitglied      | Güttinger Marcel    |
| Mitglied      | Keiser Martin       |
| Mitglied      | Mirkovic Nedeljko   |
| Mitglied      | Obrist Beat         |
| Mitglied      | Strachowski Roman   |
| Mitglied      | Trapasso Virginia   |
| Mitglied      | Ulrich Monika       |
| Mitglied      | Utiger Anna         |
| Aktuarin      | Bischof Alexandra   |
| Aktuarin Stv. | Ammann Deny         |

## 3.2 Bürgergemeinden

2022/2025

### 3.2.1 Zug

Rathaus, Fischmarkt  
6300 Zug  
Tel. +41 41 725 37 50  
Fax +41 41 725 37 59  
[kanzlei@buergergemeinde-zug.ch](mailto:kanzlei@buergergemeinde-zug.ch)  
[buergergemeinde-zug.ch](http://buergergemeinde-zug.ch)

Rathaus, Fischmarkt  
6300 Zug

#### 3.2.1.1 Bürgerrat

|                 |                     |
|-----------------|---------------------|
| Präsidentin     | Müller Judith, 2022 |
| Vizepräsident   | Wetter Markus, 2010 |
| Mitglied        | Keiser Othmar, 2018 |
| Mitglied        | Blank Andreas, 2018 |
| Mitglied        | Rüegg Richard       |
| Bürgerschreiber | Bayer Stefan        |
| Weibel          | Hürlimann Thomas    |

#### 3.2.1.2 Rechnungsprüfungskommission

|           |                |
|-----------|----------------|
| Präsident | Kalt Adrian    |
| Mitglied  | Siegwart Fanny |
| Mitglied  | Kühn Martin    |

### 3.2.2 Oberägeri

Mitteldorfstrasse 2  
Zurlaubenhaus  
6315 Oberägeri  
Tel. +41 41 750 25 13  
[kanzlei@buergergemeinde-oberaegeri.ch](mailto:kanzlei@buergergemeinde-oberaegeri.ch)  
[buergergemeinde-oberaegeri.ch](http://buergergemeinde-oberaegeri.ch)

Zurlaubenhaus  
6315 Oberägeri

### 3.2.2.1 Bürgerrat

|                 |                               |
|-----------------|-------------------------------|
| Präsidentin     | Kraft-Rogenmoser Yvonne, 2010 |
| Vizepräsident   | Meier Roland, 2011            |
| Mitglied        | Kryenbühl René                |
| Mitglied        | Rogenmoser Daniel, 2010       |
| Mitglied        | Wicky-Paras Yvonne, 2022      |
| Weibel          | Nussbaumer Ramon, 2018        |
| Bürgerschreiber | Meier Matthias                |

### 3.2.2.2 Rechnungsprüfungskommission

|             |                      |
|-------------|----------------------|
| Präsidentin | Letter-Bolli Bettina |
| Mitglied    | Flach Louis          |
| Mitglied    | Inglin Ramona        |

### 3.2.3 Unterägeri

Binzenstrasse 3  
Postfach 51  
6314 Unterägeri  
Tel. +41 41 750 19 59  
[kanzlei@bg-unteraegeri.ch](mailto:kanzlei@bg-unteraegeri.ch)  
[bg-unteraegeri.ch](http://bg-unteraegeri.ch)

Binzenstrasse 3  
Postfach 51  
6314 Unterägeri

### 3.2.3.1 Bürgerrat

|                               |                               |
|-------------------------------|-------------------------------|
| Präsident                     | Iten-Müller Beat, 1998 / 2009 |
| Vizepräsidentin               | Gardi-Bucher Bernadette, 2009 |
| Mitglied                      | Iten-Grob Werner, 2018        |
| Mitglied                      | Mahler-Henggeler Ursula       |
| Mitglied                      | Walker-Merz Arthur, 2018      |
| Bürgerschreiberin / Kassierin | Aklin Jeanette                |
| Weibel                        | Müller-Herger Markus          |

### 3.2.3.2 Rechnungsprüfungskommission

|             |                         |
|-------------|-------------------------|
| Präsidentin | Schär-Henggeler Daniela |
| Mitglied    | Häusler Colin           |
| Mitglied    | Hegglin-Iten Carina     |

### 3.2.4 Menzingen

Neudorfstrasse 20  
Postfach 49  
6313 Menzingen  
Tel. +41 41 755 12 31  
[kanzlei@buerger-menzingen.ch](mailto:kanzlei@buerger-menzingen.ch)  
[buergergemeinde-menzingen.ch](http://buergergemeinde-menzingen.ch)

Neudorfstrasse 20  
Postfach 49  
6313 Menzingen

#### 3.2.4.1 Bürgerrat

|                   |                          |
|-------------------|--------------------------|
| Präsident         | Staub Josef, 2002/2006   |
| Mitglied          | Nussbaumer-Hegglin Luzia |
| Mitglied          | Schmid Christoph, 2018   |
| Mitglied          | Staub Markus, 2018       |
| Mitglied          | Trinkler Leo             |
| Bürgerschreiberin | Tiefenauer Barbara       |
| Bürgerweibel      | Staub Armin              |

#### 3.2.4.2 Rechnungsprüfungskommission

|             |                |
|-------------|----------------|
| Präsidentin | Staub Marianne |
| Mitglied    | Hegglin Stefan |
| Mitglied    | Röllin Pia     |

### 3.2.5 Baar

Leihgasse 9  
6340 Baar  
Tel. +41 41 769 07 77  
[buergergemeinde@baar.ch](mailto:buergergemeinde@baar.ch)  
[buergergemeinde-baar.ch](http://buergergemeinde-baar.ch)

Leihgasse 9  
6340 Baar

### 3.2.5.1 Bürgerrat

|                   |                               |
|-------------------|-------------------------------|
| Präsident         | Andermatt Erich, 2012/2018    |
| Vizepräsident     | Andermatt Urs                 |
| Mitglied          | Arnold-Hotz Simone            |
| Mitglied          | Gruber Tanner Alexandra, 2016 |
| Bürgerschreiberin | Iten-Hess Claudia             |
| Mitglied          | Langenegger Karin             |
| Bürgerweibel      | Rohrer Ernst                  |

### 3.2.5.2 Rechnungsprüfungskommission

|           |               |
|-----------|---------------|
| Präsident | Nieto José    |
| Mitglied  | Büttel Daniel |
| Mitglied  | Hug Malaika   |

### 3.2.6 Cham

Enikerweg 9  
6330 Cham  
Tel. +41 41 783 09 85  
[info@buerger-cham.ch](mailto:info@buerger-cham.ch)  
[buerger-cham.ch](http://buerger-cham.ch)

Enikerweg 9  
6330 Cham

### 3.2.6.1 Bürgerrat

|                   |                                |
|-------------------|--------------------------------|
| Präsident         | Beck Jörg, 2010                |
| Vizepräsidentin   | Schoch-Hillebrandt Karin, 2010 |
| Mitglied          | Hausheer Stefan, 2014          |
| Finanzverwalterin | Strickler-Küng Brigitte, 2014  |
| Mitglied          | Niffeler Pascal, 2021          |
| Bürgerschreiber   | Stierli Remo                   |
| Weibel            | Küng Josef                     |

### 3.2.6.2 Rechnungsprüfungskommission

|             |                     |
|-------------|---------------------|
| Präsidentin | Annen-Werder Nicole |
| Mitglied    | Aregger Christa     |
| Mitglied    | Zangger Patrick     |

### 3.2.7 Hünenberg

Rebenweg 27  
6331 Hünenberg  
Tel. +41 41 781 32 76  
[info@buergergemeinde-huenenberg.ch](mailto:info@buergergemeinde-huenenberg.ch)  
[buergergemeinde-huenenberg.ch](http://buergergemeinde-huenenberg.ch)

Rebenweg 27  
6331 Hünenberg

#### 3.2.7.1 Bürgerrat

|                   |                              |
|-------------------|------------------------------|
| Präsident         | Suter Rainer A., 2009        |
| Vizepräsidentin   | Suter Stéphanie, 2018        |
| Bürgerrat         | Werder Roman                 |
| Bürgerschreiberin | Diermeier Reichardt Patricia |
| Mitglied          | Defilippi Christian          |
| Mitglied          | Schleiss Peter, 2014         |
| Mitglied          | Schmidlin Thomas             |
| Weibel            | Freimann Werner              |

#### 3.2.7.2 Rechnungsprüfungskommission

|             |                     |
|-------------|---------------------|
| Präsidentin | Luthiger Antoniette |
| Mitglied    | Fischer Sandra      |
| Mitglied    | Suter Robert        |

### 3.2.8 Steinhausen

Postfach  
6312 Steinhausen  
Tel. +41 41 743 21 76  
Fax +41 41 743 21 77  
[kanzlei@buergergemeinde-steinhausen.ch](mailto:kanzlei@buergergemeinde-steinhausen.ch)  
[buergergemeinde-steinhausen.ch](http://buergergemeinde-steinhausen.ch)

Postfach 23  
6312 Steinhausen

### 3.2.8.1 Bürgerrat

|                   |                       |
|-------------------|-----------------------|
| Präsident         | Hausheer Peter, 2014  |
| Vizepräsidentin   | Brüngger Carina, 2010 |
| Mitglied          | Hüsler Ralf           |
| Mitglied          | Müller Samuel, 2022   |
| Mitglied          | Rüttimann Andreas     |
| Bürgerschreiberin | Hauenstein Sandrine   |

### 3.2.8.2 Rechnungsprüfungskommission

|           |                  |
|-----------|------------------|
| Präsident | Schlumpf Simon   |
| Mitglied  | Schlumpf Philipp |
| Mitglied  | Schraner Markus  |

### 3.2.9 Risch

Allrütieweg 9  
6343 Rotkreuz  
Tel. +41 41 790 26 42  
Fax +41 41 790 26 43  
[kanzlei@buergergemeinde-risch.ch](mailto:kanzlei@buergergemeinde-risch.ch)  
[buergergemeinde-risch.ch](http://buergergemeinde-risch.ch)

Allrütieweg 9  
6343 Rotkreuz

### 3.2.9.1 Bürgerrat

|                   |                        |
|-------------------|------------------------|
| Präsident         | Kaufmann Thomas, 2018  |
| Mitglied          | Schuler Olivia, 2021   |
| Mitglied          | Luthiger Philip, 2018  |
| Mitglied          | Lutiger Monika         |
| Mitglied          | Nussbaum Maurice, 2021 |
| Bürgerschreiberin | Schwerzmann Patrizia   |

### 3.2.9.2 Rechnungsprüfungskommission

|           |                  |
|-----------|------------------|
| Präsident | Ekkehard Werner  |
| Mitglied  | Grossrieder Remo |
| Mitglied  | Röllin Adrijana  |

### 3.2.10 Walchwil

Bahnhofstrasse 2  
6318 Walchwil  
Tel. +41 41 758 03 34  
Fax +41 41 758 03 35  
[buergergemeinde-walchwil@bluewin.ch](mailto:buergergemeinde-walchwil@bluewin.ch)

Bahnhofstrasse 2  
6318 Walchwil

#### 3.2.10.1 Bürgerrat

|                            |                         |
|----------------------------|-------------------------|
| Präsident                  | Müller Reto, 2022       |
| Vizepräsidentin / Finanzen | Hürlimann Nicole        |
| Sozialwesen                | Hürlimann Ramona        |
| Immobilien                 | Hürlimann Patrick, 2012 |
| Einbürgerungen             | Hürlimann Wendelin      |
| Bürgerschreiberin          | Imhof-Hürlimann Angela  |
| Weibel                     | Hürlimann-Arnold Anton  |

#### 3.2.10.2 Rechnungsprüfungskommission

|           |                    |
|-----------|--------------------|
| Präsident | Aeschlimann Pascal |
| Mitglied  | Hürlimann Petra    |
| Mitglied  | Pfister Priska     |

### 3.2.11 Neuheim

Dorfplatz 3  
6345 Neuheim  
[kanzlei@buergergemeinde-neuheim.ch](mailto:kanzlei@buergergemeinde-neuheim.ch)  
[buergergemeinde-neuheim.ch](http://buergergemeinde-neuheim.ch)

Dorfplatz 3  
6345 Neuheim

### 3.2.11.1 Bürgerrat

|                   |                              |
|-------------------|------------------------------|
| Präsident         | Strickler Cornel             |
| Vizepräsidentin   | Hurni Karin, 2018            |
| Mitglied          | Strickler-Sidler Karin, 2010 |
| Mitglied          | Poeffel Manuela, 2022        |
| Mitglied          | Strickler Peter, 2022        |
| Bürgerschreiberin | Isele Pia                    |

### 3.2.11.2 Rechnungsprüfungskommission

|           |               |
|-----------|---------------|
| Präsident | Obrist Beat   |
| Mitglied  | Bisping Frank |
| Mitglied  | Lüscher Jürg  |

## 3.3 Kirchgemeinden

2022/2025

### 3.3.1 Vereinigung der Katholischen Kirchgemeinden des Kantons Zug VKKZ

Landhausstrasse 15  
6340 Baar  
Tel. +41 41 767 71 20  
[vkkz@zgkath.ch](mailto:vkkz@zgkath.ch)  
[zgkath.ch](http://zgkath.ch)

Landhausstrasse 15  
6340 Baar

|                                 |                         |
|---------------------------------|-------------------------|
| Präsident                       | Doppmann Stefan, 2022   |
| Vizepräsidentin                 | Falk Renate, 2022       |
| Geschäftsstellenleiterin        | Hürlimann Melanie, 2013 |
| Pastoral                        | Kelter Christian        |
| Fachstellenleiter Kommunikation | Landtwing Arnold        |
| Mitglied Präsidium              | Riedo Patrice, 2026     |

### 3.3.1.1 Rechnungsprüfungskommission

|           |                |
|-----------|----------------|
| Präsident | Schuler Hubert |
| Mitglied  | Gwerder Ruth   |
| Mitglied  | Bucher Tamara  |

### 3.3.1.2 Kommission für den Steuerausgleich VKKZ

c/o Vereinigung der Katholischen Kirchgemeinden des Kantons Zug VKKZ  
Landhausstrasse 15  
6340 Baar  
Tel. [+41 41 767 71 20](tel:+41417677120)

Landhausstrasse 15  
6340 Baar

|                   |                |
|-------------------|----------------|
| Präsident         | Schuler Hubert |
| Mitglied          | Gwerder Ruth   |
| Mitglied          | Iten Gustav    |
| Mitglied          | Middel Andrea  |
| Mitglied          | Reinhard Rolf  |
| Rechnungsführerin | Leutert Ursula |

### 3.3.2 Zug

Kath. Kirchgemeinde Zug  
Kirchenratskanzlei  
St.-Oswalds-Gasse 5  
6300 Zug  
Tel. [+41 41 727 20 10](tel:+41417272010)  
[kirchenrat@kath-zug.ch](mailto:kirchenrat@kath-zug.ch)  
[kath-zug.ch](http://kath-zug.ch)

St.-Oswalds-Gasse 5  
6300 Zug

### 3.3.2.1 Kirchenrat

|                 |                                  |
|-----------------|----------------------------------|
| Präsident       | Riedo Patrice, 2014              |
| Vizepräsidentin | Klass-Auf der Maur Susanne, 2022 |
| Mitglied        | Fässler Albina                   |
| Mitglied        | Hegglin Johannes, 2022           |
| Mitglied        | Hegglin Stefan, 2022             |
| Mitglied        | Schmid Thomas, 2018              |
| von Amtes wegen | Kaufmann Reto, 2017              |
| Schreiber       | Markus Casagrande                |
| Weibel          | Schriber André                   |

### 3.3.2.2 Rechnungsprüfungskommission

|           |                |
|-----------|----------------|
| Präsident | Fässler Daniel |
| Mitglied  | Hauser Markus  |
| Mitglied  | Lanter Claudia |

### 3.3.3 Oberägeri

Kath. Kirchengemeinde  
Bachweg 13  
6315 Oberägeri  
Tel. +41 41 750 14 78  
[vreni.mueller@kath-oberaegeri.ch](mailto:vreni.mueller@kath-oberaegeri.ch)

Bachweg 13  
6315 Oberägeri

### 3.3.3.1 Kirchenrat

|                |                                  |
|----------------|----------------------------------|
| Präsident      | Iten Gustav, 2011                |
| Vizepräsident  | Meier Roland, 2021               |
| Kirchenrätin   | Bachmann Pfister Franziska, 2018 |
| Kirchenrätin   | Falk Renate, 2018                |
| Gemeindeleiter | Stöckli Mario                    |
| Schreiberin    | Müller Vreni                     |
| Weibel         | Rogenmoser Paul                  |

### 3.3.3.2 Rechnungsprüfungskommission

|           |                         |
|-----------|-------------------------|
| Präsident | Ulrich-Binzegger Thomas |
| Mitglied  | Barmettler-Müller Karin |
| Mitglied  | Schneider-Regli Guido   |

### 3.3.4 Unterägeri

Kath. Kirchgemeinde  
Postfach 328  
6314 Unterägeri  
Tel. +41 41 754 57 71  
Fax +41 41 754 57 77  
info@kath-unteraegeri.ch

Kath. Kirchgemeinde  
Postfach 328  
6314 Unterägeri

#### 3.3.4.1 Kirchenrat

|                  |                         |
|------------------|-------------------------|
| Präsident        | Krämer Ivo, 2018        |
| Vizepräsident    | Meier Alfred, 2018      |
| Gemeindeleiterin | Margrit Küng, 2021      |
| Mitglied         | Rom Julia, 2024         |
| Mitglied         | Schuler Hubert, 2018    |
| Schreiber        | Schönenberger Christoph |
| Weibel           | Gwerder Marzell         |

#### 3.3.4.2 Rechnungsprüfungskommission

|             |                      |
|-------------|----------------------|
| Präsidentin | Matter Brigit        |
| Mitglied    | Iten-Strebel Sabrina |
| Mitglied    | Schär Adrian         |

### 3.3.5 Menzingen

Kath. Kirchgemeinde  
Holzhäusernstrasse 1  
6313 Menzingen  
Tel. +41 41 534 25 52  
[pfarramt@pfarrei-menzingen.ch](mailto:pfarramt@pfarrei-menzingen.ch)  
[pfarrei-menzingen.ch](http://pfarrei-menzingen.ch)

Holzhäusernstrasse 1  
6313 Menzingen

#### 3.3.5.1 Kirchenrat

|  |                               |
|--|-------------------------------|
| Präsident                              | Kaiser Andreas, 2018          |
| Vizepräsident                          | Vakant , 2017                 |
| Seelsorge / Gemeindeleitung            | Arnold-Stöckli Christof, 2016 |
| Bau                                    | Baumgartner Sven              |
| Personal                               | Hegglin Ignazia               |
| Liegenschaften /<br>Versicherungswesen | Hegglin Marcel, 2010          |
| Rechnungsführerin                      | Pretali-Brun Sandra           |
| Finanzen                               | Schnider Daniel               |
| Schreiberin                            | Trütsch-Staub Regula          |
| Weibel                                 | Christen Andreas              |

#### 3.3.5.2 Rechnungsprüfungskommission

|           |                    |
|-----------|--------------------|
| Präsident | Magnusson Tom      |
| Mitglied  | Köpfli Silvan      |
| Mitglied  | Rogenmoser Corinne |

### 3.3.6 Baar

Kath. Kirchgemeinde  
Kirchmattweg 3  
6340 Baar  
Tel. +41 41 760 68 13  
[kirchenrat@kath-baar.ch](mailto:kirchenrat@kath-baar.ch)  
[kirchgemeinde-baar.ch](http://kirchgemeinde-baar.ch)

Kirchmattweg 3  
6340 Baar

### 3.3.6.1 Kirchenrat

|               |                          |
|---------------|--------------------------|
| Präsident     | Inglin Thomas, 2018      |
| Mitglied      | Häfliger Katharina, 2014 |
| Mitglied      | Langenegger Peter, 2018  |
| Mitglied      | Middel Andrea            |
| Mitglied      | Pally Rebekka            |
| Mitglied      | Scherrer Corinne         |
| Pfarrer       | Chukwu Anthony, 2013     |
| Schreiber     | Doppmann Stefan          |
| Kirchmeieramt | Hürlimann Caroline       |
| Weibel        | Hotz Ulrich              |

### 3.3.6.2 Rechnungsprüfungskommission

|           |                    |
|-----------|--------------------|
| Präsident | Meyer Marcel       |
| Mitglied  | Brunschweiler Ruth |
| Mitglied  | Gnos Roland        |
| Mitglied  | Langenegger Urs    |

### 3.3.7 Cham-Hünenberg

Kath. Kirchgemeinde  
Bahnhofstrasse 3  
6330 Cham  
Tel. +41 41 530 08 97  
[info@kkg-cham-huenenberg.ch](mailto:info@kkg-cham-huenenberg.ch)  
[kkg-cham-huenenberg.ch](http://kkg-cham-huenenberg.ch)

Bahnhofstrasse 3  
6330 Cham

#### 3.3.7.1 Kirchenrat

|                          |                        |
|--------------------------|------------------------|
| Präsidentin              | Rüggeberg Carmen       |
| Vizepräsident / Weibel   | Mathis Simon           |
| Mitglied                 | Hubatka Urs Roland     |
| Gemeindeleiter Hünenberg | Kelter Christian, 2006 |
| Pfarrer                  | Rey Thomas, 2004       |
| Schreiberin              | Rebhan Blättler Monika |
| Kirchmeierin             | Bucher Tamara          |

### 3.3.7.2 Rechnungsprüfungskommission

|           |                  |
|-----------|------------------|
| Präsident | Huwylter Josef   |
| Mitglied  | Blättler Roger   |
| Mitglied  | Schaller Andreas |

### 3.3.8 Steinhausen

Kath. Kirchgemeinde  
Zugerstrasse 6  
6312 Steinhausen  
Tel. +41 41 741 84 64  
[kanzlei@kirchgemeinde-steinhausen.ch](mailto:kanzlei@kirchgemeinde-steinhausen.ch)  
[kirchgemeinde-steinhausen.ch](http://kirchgemeinde-steinhausen.ch)

Zugerstrasse 6  
6312 Steinhausen

#### 3.3.8.1 Kirchenrat

|               |                       |
|---------------|-----------------------|
| Präsident     | Lamberti Nico         |
| Pfarreileiter | Odermatt Ruedi, 2004  |
| Mitglied      | Aeberhard Bruno, 2018 |
| Mitglied      | Bucher Philippe, 2021 |
| Mitglied      | Frei Tobias           |
| Mitglied      | Zingerli Lucas        |
| Schreiberin   | Wohler Irene          |
| Kirchmeieramt | Gnos Erika            |
| Weibel        | Gnos Daniel, 2023     |

#### 3.3.8.2 Rechnungsprüfungskommission

|           |                |
|-----------|----------------|
| Präsident | Knechtle Bruno |
| Mitglied  | Notter Daniel  |
| Mitglied  | Schuler Helene |

### 3.3.9 Risch

Kath. Kirchgemeinde  
Postfach 422  
6343 Rotkreuz  
Tel. +41 41 790 06 87  
kirchenrat@kg-risch.ch  
[kg-risch.ch](http://kg-risch.ch)

Kath. Kirchgemeinde  
Postfach 422  
6343 Rotkreuz

#### 3.3.9.1 Kirchenrat

|                      |                               |
|----------------------|-------------------------------|
| Präsident            | Repolusk Roger, 2016          |
| Vizepräsident        | Moos Daniel, 2019             |
| Pastoralraumleiterin | Adam Michèle                  |
| Mitglied             | Gwerder Ruth, 2014            |
| Mitglied             | Henzen Christoph, 2014        |
| Mitglied             | Meissner Corinna              |
| Schreiberin          | Schneider-Bühler Priska, 2002 |
| Weibel               | Zimmermann Ernst              |

#### 3.3.9.2 Rechnungsprüfungskommission

|           |                 |
|-----------|-----------------|
| Präsident | Koller Beat     |
| Mitglied  | Grüter Cäcilia  |
| Mitglied  | Eugster Barbara |

### 3.3.10 Walchwil

Kath. Kirchgemeinde  
Postfach 192  
6318 Walchwil  
Tel. +41 41 758 11 19  
Fax +41 41 758 11 68  
[pfarramt.walchwil@bluewin.ch](mailto:pfarramt.walchwil@bluewin.ch)  
[katholisch-zug-walchwil.ch](http://katholisch-zug-walchwil.ch)

Kath. Kirchgemeinde  
Postfach 192  
6318 Walchwil

### 3.3.10.1 Kirchenrat

|                |                              |
|----------------|------------------------------|
| Präsident      | Rust Anton, 2022             |
| Gemeindeleiter | Meier Benjamin               |
| Mitglied       | Hürlimann-Kenel Franziska    |
| Mitglied       | Odermatt-Ziegler David, 2018 |
| Mitglied       | Reinhard Rolf, 2020          |
| Schreiberin    | Britschgi Sandra             |
| Weibel         | Fischlin Thomas              |

### 3.3.10.2 Rechnungsprüfungskommission

|             |                       |
|-------------|-----------------------|
| Präsidentin | Hürlimann-Iten Monika |
| Mitglied    | Hürlimann-Rust Monika |
| Mitglied    | Flüeler-Rust Beatrice |

### 3.3.11 Neuheim

Kath. Kirchgemeinde  
Postfach 30  
6345 Neuheim  
[kirchenrat@kath-neuheim.ch](mailto:kirchenrat@kath-neuheim.ch)  
[kath-neuheim.ch](http://kath-neuheim.ch)

Kath. Kirchgemeinde  
Postfach 30  
6345 Neuheim

### 3.3.11.1 Kirchenrat

|                |                               |
|----------------|-------------------------------|
| Präsident      | Röllin Christoph, 2020        |
| Vizepräsident  | Hurni Beat, 2014              |
| Gemeindeleiter | Arnold-Stöckli Christof, 2016 |
| Mitglied       | Stranieri Judith              |
| Mitglied       | Vollenweider Robert           |
| Schreiber      | Zürcher Alois                 |
| Weibel         | Utiger Leo                    |

### 3.3.11.2 Rechnungsprüfungskommission

|             |                     |
|-------------|---------------------|
| Präsidentin | Duss-Isele Gabriela |
| Mitglied    | Holdener Hugo       |
| Mitglied    | Röllin-Haab Iris    |

### 3.3.12 Evangelisch-reformierte Kirchgemeinde des Kantons Zug

Bundesstrasse 15  
6300 Zug  
Tel. +41 41 726 47 47  
Fax +41 41 726 47 40  
[info@ref-zug.ch](mailto:info@ref-zug.ch)  
[ref-zug.ch](http://ref-zug.ch)

Bundesstrasse 15  
6300 Zug

#### 3.3.12.1 Kirchenrat

|                    |                              |
|--------------------|------------------------------|
| Präsidentin        | Ulrich-Meier Monika, 2026    |
| Vizepräsidentin    | Joho Andrea, 2020            |
| Pfarramtsvertreter | Bieler Manuel, 2024          |
| Pfarramtsvertreter | Maurer Andreas, 2024         |
| Kirchenschreiber   | Busch Andreas, 2025          |
| Mitglied           | Berger Roland, 2026          |
| Mitglied           | Bulach Simone, 2023          |
| Mitglied           | Gysin Felber Verena, 2024    |
| Mitglied           | Hess Daniel, 2019            |
| Mitglied           | Schürmann-Krauss Katja, 2026 |

#### 3.3.12.2 Rechnungsprüfungskommission

|           |                 |
|-----------|-----------------|
| Präsident | Buess Werner    |
| Mitglied  | Bosshard Stefan |
| Mitglied  | Reudt Stefan    |

#### 3.3.12.3 Grosser Kirchgemeinderat

|               |                     |
|---------------|---------------------|
| Präsident     | Cottiati Remo, 2018 |
| Vizepräsident | Casillo Nico, 2022  |

##### 3.3.12.3.1 Bezirk Zug-Menzingen-Walchwil

(15 Mitglieder)

### 3.3.12.3.1.1 Freie bürgerliche Liste

(5 Mitglieder)

|          |                     |
|----------|---------------------|
| Vorsitz  | Schmid Cédric, 2021 |
| Mitglied | Blank Andreas, 1998 |
| Mitglied | Mösli Stefan, 2024  |
| Mitglied | Zürcher Urs, 2010   |

### 3.3.12.3.1.2 Offen evangelische Fraktion

(10 Mitglieder)

|          |                                  |
|----------|----------------------------------|
| Vorsitz  | Kilchsperger Felix, 2018         |
| Mitglied | Baumann-Schwab Barbara, 2002     |
| Mitglied | Berger Gerda, 2010               |
| Mitglied | Eckenstein-Haffer Angelika, 2026 |
| Mitglied | Ehrbar Christian, 2026           |
| Mitglied | Langhans Georg, 2018             |
| Mitglied | Niederberger Johanna, 2018       |
| Mitglied | Widmer Ernst, 2012               |

### 3.3.12.3.2 Bezirk Aegeri

7 Mitglieder

|          |                           |
|----------|---------------------------|
| Vorsitz  | Iten Tabea, 2018          |
| Mitglied | Ljunggren Lasse, 2010     |
| Mitglied | Marthaler Susanne, 2023   |
| Mitglied | Rade Rahel, 2023          |
| Mitglied | Schwertfeger Carola, 2023 |
| Mitglied | Wörner Annemarie, 2018    |

### 3.3.12.3.3 Bezirk Baar-Neuheim

(10 Mitglieder)

|          |                           |
|----------|---------------------------|
| Vorsitz  | Duhanaj Lisa, 2021        |
| Mitglied | Biedermann Egon, 2022     |
| Mitglied | Gerber Werner, 2006       |
| Mitglied | Heuer Denise, 2026        |
| Mitglied | Joho Georg, 2026          |
| Mitglied | Kreuschner Katrin, 2026   |
| Mitglied | Luterbacher David, 2026   |
| Mitglied | Sonnenmoser Barbara, 2002 |
| Mitglied | Tödter Klaus-Rainer, 2022 |
| Mitglied | Zürcher Kathrin, 1998     |

### 3.3.12.3.4 Bezirk Cham

(7 Mitglieder)

|          |                               |
|----------|-------------------------------|
| Vorsitz  | Forrer Andreas, 2022          |
| Mitglied | Bruderer Lötscher Karin, 2009 |
| Mitglied | Cottiati Remo                 |
| Mitglied | Honegger Christian, 2014      |
| Mitglied | Imhof Bettina, 2021           |
| Mitglied | Niederer Alan, 2018           |
| Mitglied | Sohn Michael, 2026            |

### 3.3.12.3.5 Bezirk Hünenberg

(4 Mitglieder)

|          |                        |
|----------|------------------------|
| Vorsitz  | Hofer Käty, 2013       |
| Mitglied | Bösiger Jürg, 2026     |
| Mitglied | Bürgelin Heidrun, 1998 |
| Mitglied | Nagel Marc, 2022       |

### 3.3.12.3.6 Bezirk Rotkreuz

(4 Mitglieder)

|          |                        |
|----------|------------------------|
| Mitglied | Ekkehard Werner, 2018  |
| Mitglied | Wagner Christian, 2016 |

### 3.3.12.3.7 Bezirk Steinhausen

(4 Mitglieder)

|          |                       |
|----------|-----------------------|
| Vorsitz  | Casillo Nico, 2022    |
| Mitglied | Gadmer Andreas, 2022  |
| Mitglied | Reed-Leu Yvonne, 2020 |

## 3.4 Korporationsgemeinden

2021/2024

### 3.4.1 Zug

Korporation Zug  
Poststrasse 16  
6300 Zug  
Tel. +41 41 729 00 40  
Fax +41 41 729 00 45  
[info@korporation-zug.ch](mailto:info@korporation-zug.ch)  
[korporation-zug.ch](http://korporation-zug.ch)

Poststrasse 16  
6300 Zug

#### 3.4.1.1 Verwaltungsrat

|  |                         |
|--|-------------------------|
| Präsident                                | Keiser Urban, 1992      |
| Vizepräsident /<br>Bergallmendverwaltung | Weiss Franz, 2015       |
| Finanzverwaltung                         | Iten Christoph          |
| Bodenallmendverwaltung                   | Landtwing Leupi Michèle |
| Hausverwaltung                           | Moos Stefan, 2021       |
| Korporationsschreiber                    | Schwerzmann Daniel      |
| Weibel                                   | Stocklin Alex           |

#### 3.4.1.2 Rechnungsprüfungskommission

|           |                      |
|-----------|----------------------|
| Präsident | Speck Daniel         |
| Mitglied  | Schwerzmann Caroline |
| Mitglied  | Wickart Fabienne     |

#### 3.4.2 Oberägeri

Korporation Oberägeri  
Mitteldorfstrasse 2  
6315 Oberägeri  
Tel. +41 41 750 13 31  
[info@korporation-oberaegeri.ch](mailto:info@korporation-oberaegeri.ch)

Mitteldorfstrasse 2  
6315 Oberägeri

#### 3.4.2.1 Verwaltungsrat

|                                |                      |
|--------------------------------|----------------------|
| Präsident / Finanzwesen        | Rogenmoser Daniel    |
| Vizepräsident / Betriebswesen  | Iten Tobias, 2021    |
| Landwesen                      | Henggeler Paul, 2021 |
| Strassenwesen                  | Henggeler Ruedi      |
| Forstwesen                     | Müller Patrick       |
| Weibel                         | Nussbaumer Hubert    |
| Verwaltungsschreiber / Kassier | Rogenmoser Christian |

#### 3.4.2.2 Rechnungsprüfungskommission

|           |                  |
|-----------|------------------|
| Präsident | Rogenmoser Iwan  |
| Mitglied  | Nussbaumer Roman |
| Mitglied  | Schuler Evelin   |

### 3.4.3 Unterägeri

Korporation Unterägeri  
Zugerbergstrasse 32  
6314 Unterägeri  
Tel. +41 41 754 52 70  
Fax +41 41 754 52 79  
[info@korporation-unteraegeri.ch](mailto:info@korporation-unteraegeri.ch)  
[korporation-unteraegeri.ch](http://korporation-unteraegeri.ch)

Zugerbergstrasse 32  
6314 Unterägeri

#### 3.4.3.1 Korporationsrat

|   |                             |
|---|-----------------------------|
| Präsident / Allg. Verwaltung,<br>Wasserversorgung | Iten-Schmid Reto, 2013      |
| Vizepräsident / Liegenschaftswesen                | Iten Remo, 2009             |
| Landwesen / Bau und Unterhalt                     | Iten-Iten Franz, 2013       |
| Forstwesen  | Iten-Brunner Matthias, 2017 |
| Finanzen und Energie                              | Iten-Gansner Roger, 2021    |
| Korporationsschreiber / Verwaltung                | Hess-Brauer Thomas          |

#### 3.4.3.2 Rechnungsprüfungskommission

|             |                   |
|-------------|-------------------|
| Präsidentin | Iten Verena       |
| Mitglied    | Müller Albert     |
| Mitglied    | Schnüriger Sarina |

### 3.4.4 Baar-Dorf

Korporation Baar-Dorf  
Ziegelhütte  
6340 Baar  
Tel. +41 41 766 09 66  
Fax +41 41 766 09 77  
[info@korporationbaar.ch](mailto:info@korporationbaar.ch)  
[korporationbaar.ch](http://korporationbaar.ch)

Ziegelhütte  
6340 Baar

#### 3.4.4.1 Korporationsrat

|                          |                        |
|--------------------------|------------------------|
| Präsident                | Urscheler Martin, 2019 |
| Vizepräsident / Finanzen | Utiger Carl, 1994      |
| Wasser / PR              | Andermatt Julie, 2025  |
| Allmend / Liegenschaften | Schmid Markus, 2001    |
| Forst                    | Dossenbach Hans, 2009  |
| Schreiberin              | Müller-Fischer Corinna |

#### 3.4.4.2 Rechnungsprüfungskommission

|           |                    |
|-----------|--------------------|
| Präsident | Büttel Marcel      |
| Mitglied  | Inderbitzin Dennis |
| Mitglied  | Wettach Hannes     |

#### 3.4.5 Allenwinden Grüt

Korporation Grüt  
6319 Allenwinden  
Tel. +41 79 465 72 37  
[info@korporation-grüt.ch](mailto:info@korporation-grüt.ch)

Korporation Grüt  
6319 Allenwinden

#### 3.4.5.1 Verwaltungsrat

|                  |                        |
|------------------|------------------------|
| Präsident        | Harb Arthur            |
| Kassierin        | Andermatt Andrea, 2008 |
| Allmendverwalter | Andermatt Pascal       |
| Schreiber        | Murer Bruno            |

#### 3.4.5.2 Rechnungsprüfungskommission

|           |                    |
|-----------|--------------------|
| Präsident | Harb Peter         |
| Mitglied  | Andermatt Brigitte |
| Mitglied  | Andermatt Nadine   |

### 3.4.6 Blickensdorf

Korporation Blickensdorf  
Hirssattel 1  
6340 Baar  
Tel. +41 41 760 19 49  
[korporation@korporation-blickensdorf.ch](mailto:korporation@korporation-blickensdorf.ch)

Hirssattel 1  
6340 Baar

#### 3.4.6.1 Verwaltungsrat

|                         |                      |
|-------------------------|----------------------|
| Vize-Präsident / Wasser | Binzegger Beat, 1997 |
| Forst                   | Schmid Urs, 2005     |
| Schreiber               | Reichmuth Daniel     |

#### 3.4.6.2 Rechnungsprüfungskommission

|           |                   |
|-----------|-------------------|
| Präsident | Schicker Wendelin |
| Mitglied  | Andermatt Adrian  |
| Mitglied  | Schicker Karl     |

### 3.4.7 Deinikon

Korporation Deinikon  
Silvan Hotz  
Frühberg 24  
6340 Baar  
[S.Hotz@databaar.ch](mailto:S.Hotz@databaar.ch)

Frühberg 24  
6340 Baar

#### 3.4.7.1 Verwaltungsrat

|           |                      |
|-----------|----------------------|
| Präsident | Steiner Adrian, 2023 |
| Schreiber | Hotz Silvan          |
| Wald      | Schmid Victor        |
| Schreiber | Hegglin Roger        |

### 3.4.7.2 Rechnungsprüfungskommission

|           |              |
|-----------|--------------|
| Präsident | Hotz Philipp |
| Mitglied  | Hotz Michael |

### 3.4.8 Inwil

Korporation Inwil-Baar  
Sternenweg 4  
6340 Baar  
Tel. +41 41 720 15 15  
[praesidentin@korporation-inwil-baar.ch](mailto:praesidentin@korporation-inwil-baar.ch)

Sternenweg 4  
6340 Baar

#### 3.4.8.1 Korporationsrat

|                                |                          |
|--------------------------------|--------------------------|
| Präsidentin                    | Elsener-Herrmann Barbara |
| Vizepräsident / Forstvorsteher | Herrmann Raphael         |
| Schreiber                      | Dossenbach Jörg          |
| Finanzen                       | Dossenbach Lukas         |

### 3.4.9 Hünenberg

Korporation Hünenberg, Kanzlei  
Wart 4  
6331 Hünenberg  
Tel. +41 41 783 28 00  
[kanzlei@korporation-huenenberg.ch](mailto:kanzlei@korporation-huenenberg.ch)  
[korporation-huenenberg.ch](http://korporation-huenenberg.ch)

Wart 4  
6331 Hünenberg

#### 3.4.9.1 Verwaltungsrat

|                                |                         |
|--------------------------------|-------------------------|
| Präsident                      | Suter Paul, 2017        |
| Vizepräsident / Landwirtschaft | Luthiger Pirmin, 2017   |
| Bauwesen, Immobilienverwaltung | Suter Beat, 2005        |
| Forstwesen                     | Baumgartner Urban, 2021 |
| Finanzen                       | Luthiger Marc, 2021     |
| Schreiberin                    | Horat Andrea            |

### 3.4.9.2 Rechnungsprüfungskommission

|           |                    |
|-----------|--------------------|
| Präsident | Bütler Marcel      |
| Mitglied  | Boog Dino          |
| Mitglied  | Twerenbold Chantal |

### 3.4.10 Walchwil

Korporation Walchwil  
Bahnhofstrasse 2  
6318 Walchwil  
Tel. +41 41 758 09 19  
Fax +41 41 758 12 09  
[info@korporation-walchwil.ch](mailto:info@korporation-walchwil.ch)  
[korporation-walchwil.ch](http://korporation-walchwil.ch)

Bahnhofstrasse 2  
6318 Walchwil

#### 3.4.10.1 Verwaltungsrat

|                          |                  |
|--------------------------|------------------|
| Präsident / Allmendwesen | Rust André, 2011 |
| Finanzen                 | Hürlimann Sandra |
| Bauwesen                 | Hürlimann Stefan |
| Wasserversorgung         | Hürlimann Stefan |
| Forstwesen               | Roth Josef, 2013 |
| Schreiberin              | Pfister Priska   |

#### 3.4.10.2 Rechnungsprüfungskommission

|           |                   |
|-----------|-------------------|
| Präsident | Hürlimann Andreas |
| Mitglied  | Müller Karl       |
| Mitglied  | Hürlimann Erika   |

# 4 Beauftragte der Kirchen

## 4.1 Römisch-katholische Kirche

### 4.1.1 Bistum

|  |                        |
|--|------------------------|
| Bistum Basel   | Gmür Felix, 2011       |
| Bistumsregion St. Viktor                               | Wasmer Hanspeter       |
| Nichtresidierender Domherr                             | Kaufmann Reto          |
| Regionalverantwortliche<br>Bischofsvikariat St. Viktor | Glur-Schüpfer Brigitte |

### 4.1.2 Pfarrei Zug, St. Michael

|         |               |
|---------|---------------|
| Pfarrer | Kaufmann Reto |
|---------|---------------|

### 4.1.3 Pfarrei Zug, Gut Hirt

|         |               |
|---------|---------------|
| Pfarrer | Schaller Kurt |
|---------|---------------|

### 4.1.4 Pfarrei Zug, St. Johannes

|                |                            |
|----------------|----------------------------|
| Gemeindeleiter | Lenfers Grünenfelder Bernd |
|----------------|----------------------------|

### 4.1.5 Pfarrei Oberwil, Bruder Klaus

|         |               |
|---------|---------------|
| Pfarrer | Kaufmann Reto |
|---------|---------------|

### 4.1.6 Pfarrei Oberägeri

|                |               |
|----------------|---------------|
| Gemeindeleiter | Stöckli Mario |
|----------------|---------------|

### 4.1.7 Pfarrei Unterägeri

|                  |              |
|------------------|--------------|
| Gemeindeleiterin | Küng Margrit |
|------------------|--------------|

### 4.1.8 Pfarrei Menzingen

|                |                         |
|----------------|-------------------------|
| Gemeindeleiter | Arnold-Stöckli Christof |
|----------------|-------------------------|

#### 4.1.9 Pfarrei Baar

Pfarrer Chukwu Anthony

#### 4.1.10 Pfarrei Allenwinden

Gemeindeleiterin Küng Margrit

#### 4.1.11 Pfarrei Cham

Pfarrer Rey Thomas

#### 4.1.12 Pfarrei Hünenberg

Gemeindeleiter Kelter Christian

#### 4.1.13 Pfarrei Steinhausen

Gemeindeleiter Odermatt Ruedi

#### 4.1.14 Pfarrei Risch

Pastoralraumleiterin Adam Michèle

#### 4.1.15 Pfarrei Rotkreuz

Pastoralraumleiterin Adam Michèle

#### 4.1.16 Pfarrei Walchwil

Gemeindeleiter Meier Benjamin

#### 4.1.17 Pfarrei Neuheim

Gemeindeleiter Arnold-Stöckli Christof

## 4.2 Evangelisch-reformierte Kirche

### 4.2.1 Evangelisch-reformierte Kirchgemeinde des Kantons Zug

Bundesstrasse 15  
6300 Zug  
Tel. [041 726 47 47](tel:0417264747)  
Fax [041 726 47 40](tel:0417264740)  
[info@ref-zug.ch](mailto:info@ref-zug.ch)  
[ref-zug.ch](http://ref-zug.ch)

Bundesstrasse 15  
6300 Zug

|                                   |                              |
|-----------------------------------|------------------------------|
| Pfarramt Zug-Nord, Menzingen      | Baumann Christoph, 2002      |
| Pfarramt Zug-Nord, Menzingen      | Baumann-Schwab Barbara, 2002 |
| Pfarramt Hünenberg                | Bianchi Jrene                |
| Pfarramt Baar-West, Allenwinden   | Bieler Manuel, 2014          |
| Pfarramt Rotkreuz, Meierskappel   | Boldt Corinna, 2017          |
| Pfarramt Ägeri                    | Frey Katrin                  |
| Gefängnisseelsorger               | Gasser Stefan                |
| Pfarramt Zug-West                 | Haas Andreas, 1992           |
| Spitalpfarramt / Klinikseelsorger | Habegger Thomas, 2012        |
| Pfarramt Baar Ost und Neuheim     | Jussli Charlotte             |
| Pfarramt Steinhausen              | Kuhns Hubertus               |
| Spitalpfarramt                    | Leutwyler Jörg               |
| Seelsorger Pflegezentrum Baar     | Leutwyler Jörg, 2022         |
| Pfarramt Aegeri                   | Mittelbach Bettina, 2022     |
| Pfarramt Cham                     | Nilsson Rahel, 2017          |
| Pfarramt Zug Süd + Oberwil        | Rickenbacher Barbara         |
| Pfarramt Steinhausen              | Sahli Markus                 |
| Behindertenseelsorge seelsam      | Schmitz-Güttinger Karin      |
| Pfarramt Cham                     | Sohn Michael, 2012           |
| Pfarramt Walchwil                 | Vakant                       |
| Gefängnisseelsorgerin             | Wiedmer Marianne, 2021       |

# 5 Urkundspersonen / Rechtsanwälte

## 5.1 Gemeindliche Beglaubigungspersonen

### 5.1.1 Zug

|                     |                      |
|---------------------|----------------------|
| Beglaubigungsperson | Amstutz Eveline      |
| Beglaubigungsperson | Gügler Morris George |
| Beglaubigungsperson | Meier Joshua         |
| Beglaubigungsperson | Schenker Mélanie     |
| Beglaubigungsperson | Steinauer Karin      |
| Beglaubigungsperson | Zosso Susan          |

### 5.1.2 Oberägeri

|                     |                 |
|---------------------|-----------------|
| Beglaubigungsperson | Klauz Alexander |
| Beglaubigungsperson | Blattmann Maya  |

### 5.1.3 Unterägeri

|                     |                      |
|---------------------|----------------------|
| Beglaubigungsperson | Arnold Cécile        |
| Beglaubigungsperson | Hani Latife          |
| Beglaubigungsperson | Iten-Hausherr Andrea |
| Beglaubigungsperson | Oberhänsli Andrea    |

### 5.1.4 Menzingen

|                     |                   |
|---------------------|-------------------|
| Beglaubigungsperson | Häberli Elisabeth |
| Beglaubigungsperson | Hort Melanie      |
| Beglaubigungsperson | Rogenmoser Nicole |

### 5.1.5 Baar

|                     |                   |
|---------------------|-------------------|
| Beglaubigungsperson | Amgwerd Jeannette |
| Beglaubigungsperson | Bühlmann Joëlle   |
| Beglaubigungsperson | Maissen Reto      |
| Beglaubigungsperson | Von Rotz Patricia |
| Beglaubigungsperson | Wyss Rahel        |

### 5.1.6 Cham

|                     |                    |
|---------------------|--------------------|
| Beglaubigungsperson | Bieri Ursula       |
| Beglaubigungsperson | Born Aita Ursina   |
| Beglaubigungsperson | Kull Vanessa Rahel |

### 5.1.7 Hünenberg

|                     |                           |
|---------------------|---------------------------|
| Beglaubigungsperson | Liechti-Sorg Regina Erika |
| Beglaubigungsperson | Moll Jacqueline           |
| Beglaubigungsperson | Oberholzer Cédric         |
| Beglaubigungsperson | Valeo Cristina            |

### 5.1.8 Steinhausen

|                     |                  |
|---------------------|------------------|
| Beglaubigungsperson | Banz Cécile      |
| Beglaubigungsperson | Beyeler Cornelia |
| Beglaubigungsperson | Hausherr Jasmin  |
| Beglaubigungsperson | Pfoster Stefanie |
| Beglaubigungsperson | Sapina Loris     |

### 5.1.9 Risch

|                     |                      |
|---------------------|----------------------|
| Beglaubigungsperson | Ammann-Wilke Antonia |
| Beglaubigungsperson | Küchler Kim          |
| Beglaubigungsperson | Studer Simona        |

### 5.1.10 Walchwil

|                     |                 |
|---------------------|-----------------|
| Beglaubigungsperson | Aschwanden Karl |
| Beglaubigungsperson | Hunziker Beat   |

### 5.1.11 Neuheim

|                     |        |
|---------------------|--------|
| Beglaubigungsperson | Vakant |
| Beglaubigungsperson | Vakant |

## 5.2 Gemeindliche Urkundspersonen

\* Mit voller Urkundsberechtigung

### 5.2.1 Zug

|               |                  |
|---------------|------------------|
| Urkundsperson | Betschart Heidi  |
| Urkundsperson | * Moos Beat      |
| Urkundsperson | * Pfister Marion |
| Urkundsperson | Walder Karin     |

### 5.2.2 Oberägeri

|               |               |
|---------------|---------------|
| Urkundsperson | Arnet Fabian  |
| Urkundsperson | Schuler Doris |
| Urkundsperson | Walker Nick   |

### 5.2.3 Unterägeri

|               |                                |
|---------------|--------------------------------|
| Urkundsperson | * Bopp Nadja                   |
| Urkundsperson | Freimann Serge                 |
| Urkundsperson | * Haefeli Dagmar               |
| Urkundsperson | Inderbitzin Lea Michelle       |
| Urkundsperson | * Stalder Fankhauser Franziska |
| Urkundsperson | * Würth Mario                  |

### 5.2.4 Menzingen

|               |               |
|---------------|---------------|
| Urkundsperson | Arnet Fabian  |
| Urkundsperson | Schuler Doris |
| Urkundsperson | Walker Nick   |

### 5.2.5 Baar

|               |                                |
|---------------|--------------------------------|
| Urkundsperson | * Bopp Nadja                   |
| Urkundsperson | Freimann Serge                 |
| Urkundsperson | * Haefeli Dagmar               |
| Urkundsperson | Inderbitzin Lea Michelle       |
| Urkundsperson | * Stalder Fankhauser Franziska |
| Urkundsperson | Würth Mario                    |

## 5.2.6 Cham

|               |                         |
|---------------|-------------------------|
| Urkundsperson | * Fehlmann Regula       |
| Urkundsperson | * Hofstetter Stefan     |
| Urkundsperson | * Huber-Purtschert Tina |
| Urkundsperson | * Staub-Jütz Nathalie   |
| Urkundsperson | * Vonarburg Doris       |
| Urkundsperson | * Wyler Marcel          |

## 5.2.7 Hünenberg

|               |                             |
|---------------|-----------------------------|
| Urkundsperson | Freiburghaus-Zanetti Carina |
| Urkundsperson | * Hofstetter Stefan         |
| Urkundsperson | * Huber-Purtschert Tina     |
| Urkundsperson | * Vonarburg Doris           |
| Urkundsperson | * Wyler Marcel              |

## 5.2.8 Steinhausen

|               |                             |
|---------------|-----------------------------|
| Urkundsperson | Freiburghaus-Zanetti Carina |
| Urkundsperson | Stocker Benno               |
| Urkundsperson | * Wyler Marcel              |

## 5.2.9 Risch

|               |                         |
|---------------|-------------------------|
| Urkundsperson | * Fehlmann Regula       |
| Urkundsperson | * Hofstetter Stefan     |
| Urkundsperson | * Huber-Purtschert Tina |
| Urkundsperson | * Staub-Jütz Nathalie   |
| Urkundsperson | * Vonarburg Doris       |

## 5.2.10 Walchwil

|               |                                |
|---------------|--------------------------------|
| Urkundsperson | * Bopp Nadja                   |
| Urkundsperson | * Haefeli Dagmar               |
| Urkundsperson | Inderbitzin Lea Michelle       |
| Urkundsperson | * Stalder Fankhauser Franziska |

## 5.2.11 Neuheim

|               |                                |
|---------------|--------------------------------|
| Urkundsperson | * Bopp Nadja                   |
| Urkundsperson | Freimann Serge                 |
| Urkundsperson | * Haefeli Dagmar               |
| Urkundsperson | Inderbitzin Lea Michelle       |
| Urkundsperson | * Stalder Fankhauser Franziska |
| Urkundsperson | Würth Mario                    |

## 5.3 Rechtsanwälte im Anwaltsregister

[Anwaltsregister \(zg.ch\)](#)

## 5.4 Rechtsanwälte in der öffentlichen Liste

[Öffentliche Liste \(zg.ch\)](#)

# 6 Bevölkerungszahlen

[zg.ch/bevoelkerungszahlen](http://zg.ch/bevoelkerungszahlen)