

# Staatskalender

<b>1 Bundesbehörden</b>	<b>6</b>
1.1 Nationalrat	6
1.2 Ständerat	6
1.3 Bundesrat	6
<b>2 Kantonale Behörden</b>	<b>7</b>
2.1 Kantonsrat	7
2.1.1 Büro des Kantonsrats	7
2.1.2 Gemeinde Zug (19)	8
2.1.3 Gemeinde Oberägeri (4)	8
2.1.4 Gemeinde Unterägeri (6)	8
2.1.5 Gemeinde Menzingen (3)	9
2.1.6 Gemeinde Baar (15)	9
2.1.7 Gemeinde Cham (11)	10
2.1.8 Gemeinde Hünenberg (5)	10
2.1.9 Gemeinde Steinhausen (6)	10
2.1.10 Gemeinde Risch (7)	11
2.1.11 Gemeinde Walchwil (2)	11
2.1.12 Gemeinde Neuheim (2)	11
2.1.13 Verteilung der Mandate nach Gemeinden	11
2.1.14 Staatswirtschaftskommission	12
2.1.15 Justizprüfungskommission	12
2.1.16 Konkordatskommission	13
2.1.17 Redaktionskommission	13
2.1.18 Kommission für Hochbau	13
2.1.19 Kommission für Tiefbau und Gewässer	14
2.1.20 Kommission Raum Umwelt Verkehr	14
2.1.21 Kommission für Gesundheit und Soziales	15

2.1.22	Bildungskommission	15
2.2	Vollziehende Gewalt	16
2.2.1	Regierungsrat	16
2.2.2	Landschreiber	17
2.2.3	Staatskanzlei	18
2.2.4	Direktion des Innern	26
2.2.5	Direktion für Bildung und Kultur	46
2.2.6	Volkswirtschaftsdirektion	75
2.2.7	Baudirektion	100
2.2.8	Sicherheitsdirektion	111
2.2.9	Gesundheitsdirektion	126
2.2.10	Finanzdirektion	137
2.2.11	Kommissionen	150
2.2.12	Staatliche Vertreter	160
2.3	Rechtspflege	171
2.3.1	Obergericht	172
2.3.2	Kantonsgericht	175
2.3.3	Strafgericht	178
2.3.4	Staatsanwaltschaft	179
2.3.5	Schlichtungsbehörde Arbeitsrecht	181
2.3.6	Schlichtungsbehörde Arbeitsrecht für Streitigkeiten nach dem Gleichstellungsgesetz	181
2.3.7	Anwaltsprüfungskommission	182
2.3.8	Aufsichtskommission über die Rechtsanwältinnen und Rechtsanwälte	183
2.3.9	Verwaltungsgericht	184
2.3.10	Schätzungskommission	187
2.3.11	Zwangsmassnahmengericht	188
<b>3</b>	<b>Gemeindliche Behörden</b>	<b>189</b>
3.1	Einwohnergemeinden	189
3.1.1	Zug	189
3.1.2	Oberägeri	205
3.1.3	Unterägeri	209
3.1.4	Menzingen	213
3.1.5	Baar	217

3.1.6 Cham	229
3.1.7 Hünenberg	236
3.1.8 Steinhausen	243
3.1.9 Risch	246
3.1.10 Walchwil	250
3.1.11 Neuheim	253
3.2 Bürgergemeinden	258
3.2.1 Zug	258
3.2.2 Oberägeri	258
3.2.3 Unterägeri	259
3.2.4 Menzingen	260
3.2.5 Baar	260
3.2.6 Cham	261
3.2.7 Hünenberg	262
3.2.8 Steinhausen	262
3.2.9 Risch	263
3.2.10 Walchwil	264
3.2.11 Neuheim	264
3.3 Kirchgemeinden	265
3.3.1 Vereinigung der Katholischen Kirchgemeinden des Kantons Zug VKKZ	265
3.3.2 Zug	266
3.3.3 Oberägeri	267
3.3.4 Unterägeri	268
3.3.5 Menzingen	269
3.3.6 Baar	269
3.3.7 Cham-Hünenberg	270
3.3.8 Steinhausen	271
3.3.9 Risch	272
3.3.10 Walchwil	272
3.3.11 Neuheim	273
3.3.12 Evangelisch-reformierte Kirchgemeinde des Kantons Zug	274
3.4 Korporationsgemeinden	277
3.4.1 Zug	277
3.4.2 Oberägeri	278

3.4.3 Unterägeri	279
3.4.4 Baar-Dorf	279
3.4.5 Allenwinden Grüt	280
3.4.6 Blickensdorf	281
3.4.7 Deinikon	281
3.4.8 Inwil	282
3.4.9 Hünenberg	282
3.4.10 Walchwil	283
<b>4 Beauftragte der Kirchen</b>	<b>284</b>
4.1 Römisch-katholische Kirche	284
4.1.1 Bistum	284
4.1.2 Pfarrei Zug, St. Michael	284
4.1.3 Pfarrei Zug, Gut Hirt	284
4.1.4 Pfarrei Zug, St. Johannes	284
4.1.5 Pfarrei Oberwil, Bruder Klaus	284
4.1.6 Pfarrei Oberägeri	284
4.1.7 Pfarrei Unterägeri	284
4.1.8 Pfarrei Menzingen	284
4.1.9 Pfarrei Baar	285
4.1.10 Pfarrei Allenwinden	285
4.1.11 Pfarrei Cham	285
4.1.12 Pfarrei Hünenberg	285
4.1.13 Pfarrei Steinhausen	285
4.1.14 Pfarrei Risch	285
4.1.15 Pfarrei Rotkreuz	285
4.1.16 Pfarrei Walchwil	285
4.1.17 Pfarrei Neuheim	285
4.2 Evangelisch-reformierte Kirche	286
4.2.1 Evangelisch-reformierte Kirchgemeinde des Kantons Zug	286
<b>5 Urkundspersonen / Rechtsanwälte</b>	<b>287</b>
5.1 Gemeindliche Beglaubigungspersonen	287
5.1.1 Zug	287

5.1.2 Oberägeri	287
5.1.3 Unterägeri	287
5.1.4 Menzingen	287
5.1.5 Baar	287
5.1.6 Cham	288
5.1.7 Hünenberg	288
5.1.8 Steinhausen	288
5.1.9 Risch	288
5.1.10 Walchwil	288
5.1.11 Neuheim	288
5.2 Gemeindliche Urkundspersonen	289
5.2.1 Zug	289
5.2.2 Oberägeri	289
5.2.3 Unterägeri	289
5.2.4 Menzingen	289
5.2.5 Baar	289
5.2.6 Cham	290
5.2.7 Hünenberg	290
5.2.8 Steinhausen	290
5.2.9 Risch	290
5.2.10 Walchwil	290
5.2.11 Neuheim	290
5.3 Rechtsanwälte im Anwaltsregister	291
5.4 Rechtsanwälte in der öffentlichen Liste	292
<b>6 Bevölkerungszahlen</b>	<b>293</b>

# 1 Bundesbehörden

## 1.1 Nationalrat

2023/2026

Mitglied von Zug	Aeschi Thomas, lic.oec.HSG Harvard, SVP
Mitglied von Zug	Pfister Gerhard, Dr. phil.I, Die Mitte
Mitglied von Zug	Weichelt-Picard Manuela, ALG

## 1.2 Ständerat

2023/2026

Mitglied von Zug	Hegglin Peter, Die Mitte
Mitglied von Zug	Michel Matthias, FDP

## 1.3 Bundesrat

2025 - 2026

Bundespräsident	Parmelin Guy, SVP, 2016
Vizepräsident des Bundesrates	Cassis Ignazio, FDP.Die Liberalen, 2017
Bundesrätin	Baume-Schneider Elisabeth, SP, 2023
Bundesrat	Jans Beat, SP, 2024
Bundesrätin	Keller-Sutter Karin, FDP.Die Liberalen, 2019
Bundesrat	Pfister Martin, Die Mitte, 2019
Bundesrat	Rösti Albert, SVP, 2023

## 2 Kantonale Behörden

### 2.1 Kantonsrat

2023 / 2026

33. Legislaturperiode 2023 / 2026; 80 Mitglieder

#### 2.1.1 Büro des Kantonsrats

Amtsperiode 2025 - 2026

Kantonsratspräsident, FDP	Moos Stefan
Kantonsrats-Vizepräsidentin, Die Mitte	Bieri Anna
Stimmzähler, SVP	Bundi Livio
Stimmzählerin, SP	Yener Ronahi
Fraktionschef FDP	Arnold Michael
Fraktionschef SVP	Brunner Philip C.
Fraktionschef SP	Iten Beat
Fraktionschef Die Mitte Kanton Zug	Iten Fabio
Fraktionschefin ALG	Zimmermann Gibson Tabea
Fraktionschef GLP	Zimmermann Martin
Landschreiber	Moser Tobias
Stv. Landschreiberin	Spillmann Siegwart Renée

### 2.1.2 Gemeinde Zug (19)

Kantonsrat	Bruhin Gregor R., 1993, Unternehmer, 6300 Zug, SVP
Kantonsrat	Brunner Philip C., 1955, Berater, selbst., dipl. Hotelier EHL, 6300 Zug, SVP, 2011
Kantonsrätin	Estermann Tabea, 1993, dipl. Wirtschaftsprüferin, 6300 Zug, GLP
Kantonsrat	Felber Michael, 1964, Jurist / Berater, 6300 Zug, Die Mitte, 2020
Kantonsrat	Franzini Luzian, 1996, Ökonom / Co-Generalsekretär, 6300 Zug, ALG, 2019
Kantonsrätin	Gautier Joëlle, 1985, Projekt Manager Fintech Innovation + Regulation, 6300 Zug, GLP
Kantonsrätin	Gysel Barbara, 1977, Mitglied Geschäftsleitung, 6300 Zug, SP, 2008
Kantonsrat	Hegglin Christian, 1975, Berufsschullehrer, 6300 Zug, SP, 2021
Kantonsrätin	Kremmel Corina, 1988, Polizistin, 6300 Zug, Die Mitte, 2024
Kantonsrätin	Küng Julia, 2001, Studentin Psychologie und Geschichte UZH, 6300 Zug, ALG
Kantonsrat	Leemann Rainer, 1985, Betriebswirtschafter, 6300 Zug, FDP, 2019
Kantonsrat	Moos Adrian, 1969, Rechtsanwalt, 6340 Baar, FDP, 2019
Kantonsrat	Moos Stefan, 1968, dipl. Bauingenieur FH, 6300 Zug, FDP, 2019
Kantonsrat	Risi Adrian, 1962, Unternehmer, 6300 Zug, SVP, 2019
Kantonsrat	Rösli Patrick, 1974, dipl. Architekt FH SIA, 6300 Zug, Die Mitte, 2020
Kantonsrat	Schumpf Etienne, 1985, Head Brand Management, 6300 Zug, FDP
Kantonsrat	Sivaganesan Rupan, 1981, Gruppenleiter NGO, 6300 Zug, SP, 2007
Kantonsrätin	Straub-Müller Vroni, 1963, Hebamme, 6317 Oberwil, CSP
Kantonsrätin	Zimmermann Gibson Tabea, 1970, Kantonsschullehrerin, 6300 Zug, ALG, 2019

### 2.1.3 Gemeinde Oberägeri (4)

Kantonsrat	Iten Andreas, 1994, Sozialpädagoge HF, 6315 Oberägeri, ALG
Kantonsrat	Iten Patrick, 1975, Projektleiter Tiefbau, 6315 Morgarten, Die Mitte, 2015
Kantonsrat	Letter Peter, 1970, Unternehmer / Betriebswirtschafter, 6315 Oberägeri, FDP, 2015
Kantonsrat	Wiser Raphael, 1976, Unternehmer, 6315 Oberägeri, SVP

### 2.1.4 Gemeinde Unterägeri (6)

Kantonsrat	Arnold Jost jun., 1981, Baumeister, 6314 Unterägeri, FDP
Kantonsrat	Iten Beat, 1958, Berufsberater, 6314 Unterägeri, SP, 2012
Kantonsrat	Iten Fabio, 1991, Fachplaner Sicherheit, 6314 Unterägeri, Die Mitte, 2019
Kantonsrat	Iten Klemens, 1999, Student Robotik ETH, 6314 Unterägeri, GLP
Kantonsrätin	Monney Esther, 1976, Köchin, 6314 Unterägeri, SVP, 2021
Kantonsrat	Werner Thomas, 1972, Polizist, 6314 Unterägeri, SVP, 2011

### 2.1.5 Gemeinde Menzingen (3)

Kantonsrat	Leuenberger Simon, 1998, Gemeindeschreiber Stv., 6313 Menzingen, Die Mitte
Kantonsrat	Magnusson Tom, 1973, Jurist, Risk Manager, 6313 Edlibach, FDP, 2019
Kantonsrat	Nussbaumer Karl, 1964, Vertriebsleiter, 6313 Menzingen, SVP, 2003

### 2.1.6 Gemeinde Baar (15)

Kantonsrat	Andermatt Urs, 1969, El.Ing. HTL, 6340 Baar, FDP
Kantonsrat	Arnold Michael, 1987, Wirtschaftsprüfer, 6340 Baar, FDP, 2019
Kantonsrätin	Arnold Mirjam, 1988, Rechtsanwältin, 6319 Allenwinden, Die Mitte, 2021
Kantonsrat	Bürgler Karl, 1977, Dipl. Bauingenieur FH, 6340 Baar, FDP
Kantonsrat	Egger Ivo, 1984, Umweltingenieur, Bahnmatt 15, ALG, 2018
Kantonsrat	Gössli Alois, 1959, Rentner / Betr. Oek HWW, 6340 Baar, SP, 2024
Kantonsrat	Gwerder Thomas, 1971, Treuhänder, 6340 Baar, Die Mitte
Kantonsrat	Küng Hans, 1990, Gebietsverantwortlicher, 6340 Baar, SVP, 2019
Kantonsrat	Lustenberger Andreas, 1986, Geschäftsleitungsmitglied CARITAS / Wirtschaftsgeograph MSc, 6340 Baar, ALG, 2013
Kantonsrat	Riboni Michael, 1984, Jurist / MLaw, 6340 Baar, SVP, 2015
Kantonsrat	Rogger Adrian, 1983, Service Partner Manager, 6340 Baar, SVP
Kantonsrätin	Schmid-Häseli Barbara, 1980, Kommunikationsfachfrau, 6340 Baar, Die Mitte, 2016
Kantonsrat	Wandfluh Oliver, 1969, Wirtschaftsinformatiker, 6340 Baar, SVP, 2011
Kantonsrätin	Yener Ronahi, 2000, Volkswirtschaftsstudentin HSG / Studentische Mitarbeiterin, 6340 Baar, SP, 2021
Kantonsrat	Zimmermann Martin, 1978, BSc. Wirtschaftsinformatiker, 6340 Baar, GLP, 2019

### 2.1.7 Gemeinde Cham (11)

Kantonsrat	Alaj Drin, 1990, Politikwissenschaftler, 6330 Cham, SP, 2019
Kantonsrat	Gander Thomas, 1984, El.-Ing. FH / MBA, 6330 Cham, FDP, 2015
Kantonsrat	Grob Erich, 1971, Landwirt, 6330 Cham, Die Mitte
Kantonsrätin	Hänel Annemarie, 1978, Holzbauingenieurin, , 6330 Cham, ALG, 2025
Kantonsrätin	Käch Manuela, 1975, Kommunikationsverantwortliche, 6330 Cham, Die Mitte, 2019
Kantonsrätin	Michel Fabienne, 1991, Lebensmittelwissenschaftlerin, 6330 Cham, GLP
Kantonsrat	Mösch Jean-Luc, 1966, Geschäftsführer / Lichtplaner, 6332 Hagendorn, Die Mitte, 2015
Kantonsrätin	Nussbaumer Jill, 1993, Business Analyst, 6330 Cham, FDP, 2022
Kantonsrätin	Schmid Michèle , 1993, Primarlehrerin, 6330 Cham, SP
Kantonsrat	Villiger Hans-Jörg, 1975, Informatik Techniker TS, 6330 Cham, SVP, 2023
Kantonsrätin	Wenzin Widmer Brigitte, 1969, Exportfachfrau / Bäuerin, 6330 Cham, SVP, 2019

### 2.1.8 Gemeinde Hünenberg (5)

Kantonsrat	Achermann Heinz, 1962, Betriebsökonom HWV, 6333 Hünenberg, Die Mitte, 2019
Kantonsrat	Affentranger Martin, 1976, Apotheker, 6331 Hünenberg, ALG
Kantonsrätin	Bieri Anna, 1985, MSc in Mathematik, 6331 Hünenberg, Die Mitte, 2011
Kantonsrat	Illi Jeffrey, 1987, Betriebswirtschafter, 6333 Hünenberg, SVP
Kantonsrätin	Maurenbrecher Eva, 1961, Chemie-Ingenieurin und Chemielehrerin, 6331 Hünenberg, FDP, 2021

### 2.1.9 Gemeinde Steinhausen (6)

Kantonsrätin	Brüngger Carina, 1965, Geschäftsführerin Spitex Kanton Zug, 6312 Steinhausen, FDP
Kantonsrat	Bundi Livio, 1983, Rechtsanwalt, 6312 Steinhausen, SVP
Kantonsrat	Hausheer Martin, 1971, Geschäftsleiter eTeam plus AG, 6312 Steinhausen, Die Mitte
Kantonsrätin	Jans Katharina, 1992, Gemüsegärtnerin, Birkenhaldenstrasse 19, ALG, 2024
Kantonsrat	Meierhans Thomas, 1963, Gärtnermeister / Betriebswirtschafter, 6312 Steinhausen, Die Mitte, 2015
Kantonsrat	Reinschmidt Mario, 1961, dipl. El. Ing. FH / Betriebsingenieur SIB / Leiter Unternehmensentwicklung, 6312 Steinhausen, FDP, 2019

### 2.1.10 Gemeinde Risch (7)

Kantonsrat	Balmer Kurt, 1962, lic.iur., Rechtsanwalt, 6343 Rotkreuz, Die Mitte, 2011
Kantonsrat	Ehrbar Alessandro
Kantonsrat	Franzini Konradin, 1998, Projektleiter, 6343 Rotkreuz, ALG, 2025
Kantonsrat	Haslimann Alexander, 1974, Management Consultant, 6343 Rotkreuz, SVP
Kantonsrat	Vogel Reto, 1986, Group Controller, 6343 Rotkreuz, GLP
Kantonsrat	Wiederkehr Roger, 1966, eidg. dipl. Ing. Maschinenbau FH, 6343 Rotkreuz, Die Mitte, 2015
Kantonsrätin	Zimmermann Helene, 1966, Treuhänderin mit eidg. FA, 6343 Rotkreuz, FDP, 2019

### 2.1.11 Gemeinde Walchwil (2)

Kantonsrat	Lanz Christophe, 1985, Facility Manager, 6318 Walchwil, FDP
Kantonsrat	Rust Peter, 1974, Unternehmer, 6318 Walchwil, Die Mitte, 2019

### 2.1.12 Gemeinde Neuheim (2)

Kantonsrat	Grond Flurin, 1973, Finanzanalytiker und Vermögensverwalter CIIA, 6345 Neuheim, FDP
Kantonsrat	Schweizer Emil, 1964, Unternehmer, 6345 Neuheim, SVP, 2019

### 2.1.13 Verteilung der Mandate nach Gemeinden

[https://www.zg.ch/behoerden/staatskanzlei/kanzlei/abstimmungen-und-wahlen/wahlen-kr/archiv-2022/sc\\_hlussergebnisse-kr-22/mandatsverteilung/download](https://www.zg.ch/behoerden/staatskanzlei/kanzlei/abstimmungen-und-wahlen/wahlen-kr/archiv-2022/sc_hlussergebnisse-kr-22/mandatsverteilung/download)

## 2.1.14 Staatswirtschaftskommission

\* erweiterte Staatswirtschaftskommission

Präsident	Magnusson Tom
Mitglied	Brunner Philip C.
Mitglied	Felber Michael
Mitglied	Franzini Luzian
Mitglied	Iten Fabio
Mitglied	Leemann Rainer
Mitglied	Wandfluh Oliver
Mitglied	* Achermann Heinz
Mitglied	* Alaj Drin
Mitglied	* Arnold Michael
Mitglied	* Bruhin Gregor R.
Mitglied	* Estermann Tabea
Mitglied	* Gwerder Thomas
Mitglied	* Straub-Müller Vroni
Mitglied	* Villiger Hans-Jörg

## 2.1.15 Justizprüfungskommission

\* erweiterte Justizprüfungskommission

Präsident	Werner Thomas
Mitglied	Arnold Mirjam
Mitglied	Balmer Kurt
Mitglied	Grond Flurin
Mitglied	Nussbaumer Jill
Mitglied	Riboni Michael
Mitglied	Zimmermann Gibson Tabea
Mitglied	* Brüngger Carina
Mitglied	* Bundi Livio
Mitglied	* Franzini Konradin
Mitglied	* Gautier Joëlle
Mitglied	* Gössi Alois
Mitglied	* Hausheer Martin
Mitglied	* Lanz Christophe
Mitglied	* Leuenberger Simon

### 2.1.16 Konkordatskommission

Präsident	Leuenberger Simon
Mitglied	Andermatt Urs
Mitglied	Balmer Kurt
Mitglied	Bundi Livio
Mitglied	Gautier Joëlle
Mitglied	Haslimann Alexander
Mitglied	Käch Manuela
Mitglied	Riboni Michael
Mitglied	Rogger Adrian
Mitglied	Schumpf Etienne
Mitglied	Straub-Müller Vroni
Mitglied	Wattenhofer Benedikt
Mitglied	Wiederkehr Roger
Mitglied	Yener Ronahi
Mitglied	Zimmermann Helene

### 2.1.17 Redaktionskommission

Präsident	Balmer Kurt
Mitglied	Arnold Michael
Mitglied	Michel Fabienne

### 2.1.18 Kommission für Hochbau

Präsident	Iten Beat
Mitglied	Affentranger Martin
Mitglied	Arnold Jost jun.
Mitglied	Brunner Philip C.
Mitglied	Ehrbar Alessandro
Mitglied	Hänel Annemarie
Mitglied	Iten Patrick
Mitglied	Kremmel Corina
Mitglied	Lanz Christophe
Mitglied	Mösch Jean-Luc
Mitglied	Nussbaumer Karl
Mitglied	Reinschmidt Mario
Mitglied	Röösli Patrick
Mitglied	Schweizer Emil
Mitglied	Vogel Reto

### 2.1.19 Kommission für Tiefbau und Gewässer

Präsident	Risi Adrian
Mitglied	Andermatt Urs
Mitglied	Arnold Jost jun.
Mitglied	Brunner Philip C.
Mitglied	Bürgler Karl
Mitglied	Gander Thomas
Mitglied	Illi Jeffrey
Mitglied	Iten Fabio
Mitglied	Iten Patrick
Mitglied	Leuenberger Simon
Mitglied	Raud Malena
Mitglied	Schmid-Häseli Barbara
Mitglied	Sivaganesan Rupan
Mitglied	Vogel Reto
Mitglied	Wattenhofer Benedikt

### 2.1.20 Kommission Raum Umwelt Verkehr

Präsident	Meierhans Thomas
Mitglied	Felber Michael
Mitglied	Gander Thomas
Mitglied	Grob Erich
Mitglied	Haslimann Alexander
Mitglied	Illi Jeffrey
Mitglied	Iten Andreas
Mitglied	Küng Julia
Mitglied	Letter Peter
Mitglied	Maurenbrecher Eva
Mitglied	Moos Adrian
Mitglied	Risi Adrian
Mitglied	Rust Peter
Mitglied	Sivaganesan Rupan
Mitglied	Zimmermann Martin

### 2.1.21 Kommission für Gesundheit und Soziales

Präsident	Lustenberger Andreas
Mitglied	Affentranger Martin
Mitglied	Arnold Mirjam
Mitglied	Bieri Anna
Mitglied	Brüngger Carina
Mitglied	Hegglin Christian
Mitglied	Kremmel Corina
Mitglied	Küng Hans
Mitglied	Lustenberger Andreas
Mitglied	Michel Fabienne
Mitglied	Monney Esther
Mitglied	Nussbaumer Jill
Mitglied	Rösli Patrick
Mitglied	Schumpf Etienne
Mitglied	Villiger Hans-Jörg
Mitglied	Zimmermann Helene

### 2.1.22 Bildungskommission

Präsident	Letter Peter
Mitglied	Achermann Heinz
Mitglied	Bieri Anna
Mitglied	Bürgler Karl
Mitglied	Iten Klemens
Mitglied	Käch Manuela
Mitglied	Kretz Patrick
Mitglied	Maurenbrecher Eva
Mitglied	Monney Esther
Mitglied	Rogger Adrian
Mitglied	Schmid Michèle
Mitglied	Straub-Müller Vroni
Mitglied	Wenzin Widmer Brigitte
Mitglied	Wiederkehr Roger
Mitglied	Zimmermann Gibson Tabea

## 2.2 Vollziehende Gewalt

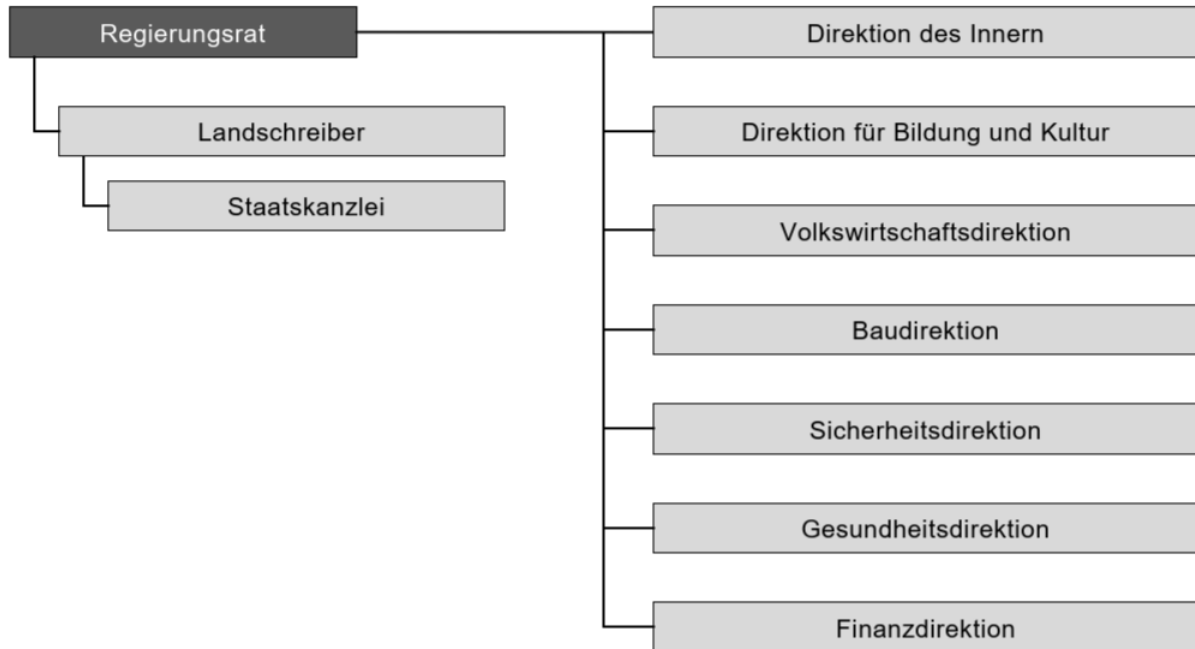

### 2.2.1 Regierungsrat

Landammann 2025 / 2026

Statthalter 2025 / 2026

Regierungsrätin

Regierungsrat

Regierungsrat

Regierungsrat

Regierungsrätin

Hostettler Andreas, Eidg. dipl. Elektroinstallateur, 1968, FDP

Weber Florian, Bachelor of Science ICT Business Solutions, 1981, FDP

Dittli Laura, Rechtsanwältin, 1991, Die Mitte

Hausheer Andreas, Betriebsökonom HWV, 1973, Die Mitte

2011, Schleiss Stephan, lic.oec.publ., 1972, SVP

2007, Tännler Heinz, lic.iur., Rechtsanwalt, 1960, SVP

Thalmann-Gut Silvia, Personalfachfrau, 1961, Die Mitte

## 2.2.2 Landschreiber

Seestrasse 2  
Postfach  
6301 Zug  
Tel. +41 41 594 11 11  
[zg.ch/landschreiber](http://zg.ch/landschreiber)

Seestrasse 2  
Postfach  
6301 Zug

Landschreiber  
Stv. Landschreiberin  
2. stv. Landschreiber

Moser Tobias  
Spillmann Siegwart Renée  
Fürrer Lukas

### 2.2.3 Staatskanzlei

Seestrasse 2  
6300 Zug  
Tel. +41 41 594 11 11  
[info@zg.ch](mailto:info@zg.ch)  
[zg.ch/staatskanzlei](http://zg.ch/staatskanzlei)

Postfach  
6301 Zug

Leiter Staatskanzlei / Landschreiber  
Stv. Landschreiberin

Moser Tobias  
Spillmann Siegwart Renée



\* Administrativ der Staatskanzlei zugeordnet

### 2.2.3.1 Rechtsdienst

Seestrasse 2  
Postfach  
6301 Zug  
Tel. +41 41 594 16 47  
[info@zg.ch](mailto:info@zg.ch)  
[zg.ch/kanzlei](http://zg.ch/kanzlei)

Seestrasse 2  
Postfach  
6301 Zug

Leiter Rechtsdienst

Giss Peter

### 2.2.3.2 Kanzlei

Seestrasse 2  
6300 Zug  
Tel. +41 41 594 11 11  
[info@zg.ch](mailto:info@zg.ch)  
[zg.ch/staatskanzlei](http://zg.ch/staatskanzlei)

Seestrasse 2  
Postfach  
6301 Zug

Amtsleiter / Generalsekretär der  
Staatskanzlei  
Stv. Amtsleiter

Fankhauser Laurent

Fuchs Andreas

### 2.2.3.2.1 Ausweisbüro

Seestrasse 2  
6300 Zug  
Tel. +41 41 594 11 40  
[pass@zg.ch](mailto:pass@zg.ch)  
[zg.ch/ausweise](http://zg.ch/ausweise) oder [zg.ch/pass](http://zg.ch/pass)

Seestrasse 2  
Postfach  
6301 Zug

Leiter	Furrer Robin
Stv. Leiter	Troiano Antonio
Sachbearbeiterin	Baumann Gisela
Sachbearbeiterin	Blum Priska
Sachbearbeiterin	Bürki Eveline
Sachbearbeiterin	Frunz Eliane
Sachbearbeiter	Neuenschwander Cyrille
Sachbearbeiterin	Speck Sandra
Sachbearbeiterin	Steffen Christine
Sachbearbeiterin	Wüest Cornelia

#### 2.2.3.2.2 Dienste

Seestrasse 2  
6300 Zug  
Tel. +41 41 594 11 20  
[kanzlei.ska@zg.ch](mailto:kanzlei.ska@zg.ch)  
[zg.ch/staatskanzlei](http://zg.ch/staatskanzlei)

Seestrasse 2  
Postfach  
6301 Zug

Stv. Abteilungsleiterin / Fachspezialistin	Vock Joëlle
Stv. Abteilungsleiter / Rechnungsführer / Sachbearbeiter	Fassbind Ralph
Sachbearbeiterin	Arnold Andrea
Sachbearbeiterin	Jakupi Vlora
Sachbearbeiterin	Moser Simone
Sachbearbeiterin	Springfeld Sandra
Assistentin Leitung Staatskanzlei, Bereich Kantonsrat	Inderbitzin-Bossard Karin
Assistentin Leitung Staatskanzlei, Bereich Kantonsrat	Landtwing Silvia
Assistentin Leitung Staatskanzlei, Bereich Regierungsrat	Arnold Salomé
Assistentin Leitung Staatskanzlei, Bereich Regierungsrat	Voney Rebekka
Protokollführerin Kantonsrat	Locatelli Claudia
Fachfrau Protokolldienst Kantonsrat	Stauffer Monica
Fachfrau Protokolldienst Kantonsrat	Veit Brändli Karin

#### 2.2.3.2.3 Fachstelle Kommunikation

Leiterin Fachstelle Kommunikation	Kühn Alexandra
Assistentin	Beck Lisa
Projektleiterin	Reding Katharina
Fachperson	Schramm Anke

#### 2.2.3.2.4 Organisation

Seestrasse 2  
6300 Zug  
Tel. +41 41 594 11 11  
[betrieb.ska@zg.ch](mailto:betrieb.ska@zg.ch)  
[zg.ch/staatskanzlei](http://zg.ch/staatskanzlei)

Seestrasse 2  
Postfach  
6301 Zug

Stv. Amtsleiter / Leiter /  
Informatikbeauftragter

Stv. Leiter

Bereichsleiterin

Stv. Standesweibelin

Anwendungsbetreuerin

Sachbearbeiterin

Sachbearbeiterin

Projektleiter

Standesweibelin

Projektleiterin

Fuchs Andreas

Weber Anand

Vogel Natalie

Daseler Evelyne

Duss Pia

Halter Helena

Peyer Judith

Rölz Konrad

Schriber Pascale

Stocker Corine

### 2.2.3.3 Staatsarchiv

Aabachstr. 5  
6300 Zug  
Tel. +41 41 594 56 80  
[info.staatsarchiv@zg.ch](mailto:info.staatsarchiv@zg.ch)  
[zg.ch/staatsarchiv](http://zg.ch/staatsarchiv)

Aabachstr. 5  
Postfach  
6301 Zug

Staatsarchivar	Guggisberg Ernst
Stv. Staatsarchivarin	Schmid Brigitte
Assistenz Amtsleitung und Projektleitung	Egli Viviane
Archivar Einwohnergemeinden Digitalisierung	Abicht Silvan
Archivarin	Acklin Gabriela
Archivarin	Akermann Martina
Front Office	Amrhein Noemi
IT-Service Manager	Bösel Matthias
Archivar	Degiacomi Yves
Archivar Einwohnergemeinden	Döbeli Stephan
Archivarin	Fröhlich Steven
Fotorestauratorin	Gehrig Regina
Archivar Einwohnergemeinden	Geiser Stephanie
Archivar	Henggeler Fabian
Archivarin Einwohnergemeinden	Hirth Christian
Archivar Einwohnergemeinden / Archivar Kirchengemeinden	Kleiner Sabine
Archivarin	Marti Daniel
Archivarin	Ramseier Lydia
Archivar	Schneider Anna
Archivar Kirchengemeinden	Schnyder Michael
Archivarin	Taddei Alessandro
Archivinformatiker	Van Mullem Sylvia
Archivarin	Wehrle Marcel
Front Office	Wieser Michaela
Archivar Einwohnergemeinden	Wigger Karnele
Archivarin	Winkler Christian
	Wolf Cornelia

#### 2.2.3.4 Datenschutzstelle\*

Seestrasse 2  
6300 Zug  
Tel. +41 41 594 31 00  
[datenschutz.zug@zg.ch](mailto:datenschutz.zug@zg.ch)  
[zg.ch/datenschutzstelle](http://zg.ch/datenschutzstelle)

\*administrativ der Staatskanzlei zugeordnet

Seestrasse 2  
Postfach  
6301 Zug

Datenschutzbeauftragte	Jöhri Yvonne Bettina
Jur. Mitarbeiterin	Andres Christine
Juristischer Mitarbeiter	von Rotz Manuel
IT-Sicherheitsbeauftragter	Heinzer Stefan
Fachmitarbeiterin	Locatelli Claudia
Fachmitarbeiterin	Willimann Nadine

#### 2.2.3.5 Ombudsstelle\*

Alpenstrasse 14  
6300 Zug  
Tel. +41 41 711 71 45  
[ombudsstelle@zg.ch](mailto:ombudsstelle@zg.ch)  
[ombudsstelle-zug.ch](http://ombudsstelle-zug.ch)

\*administrativ der Staatskanzlei zugeordnet

Alpenstrasse 14  
6300 Zug

Ombudsfrau	Zürcher Bernadette
Mitarbeiterin	Seger Niederhauser Edith
Mitarbeiter	Vanza Markus

#### 2.2.3.6 Sekretariat Justizprüfungskommission\*

\*administrativ der Staatskanzlei zugeordnet

Generalsekretärin / Jur. Mitarbeiterin    Bulgheroni Bianca

## 2.2.4 Direktion des Innern

Neugasse 2  
6300 Zug  
Tel. +41 41 594 24 00  
[info.dis@zg.ch](mailto:info.dis@zg.ch)  
[zg.ch/inneres](http://zg.ch/inneres)

Postfach  
6301 Zug

Vorsteher  
Stellvertreterin

Hostettler Andreas  
Thalmann-Gut Silvia

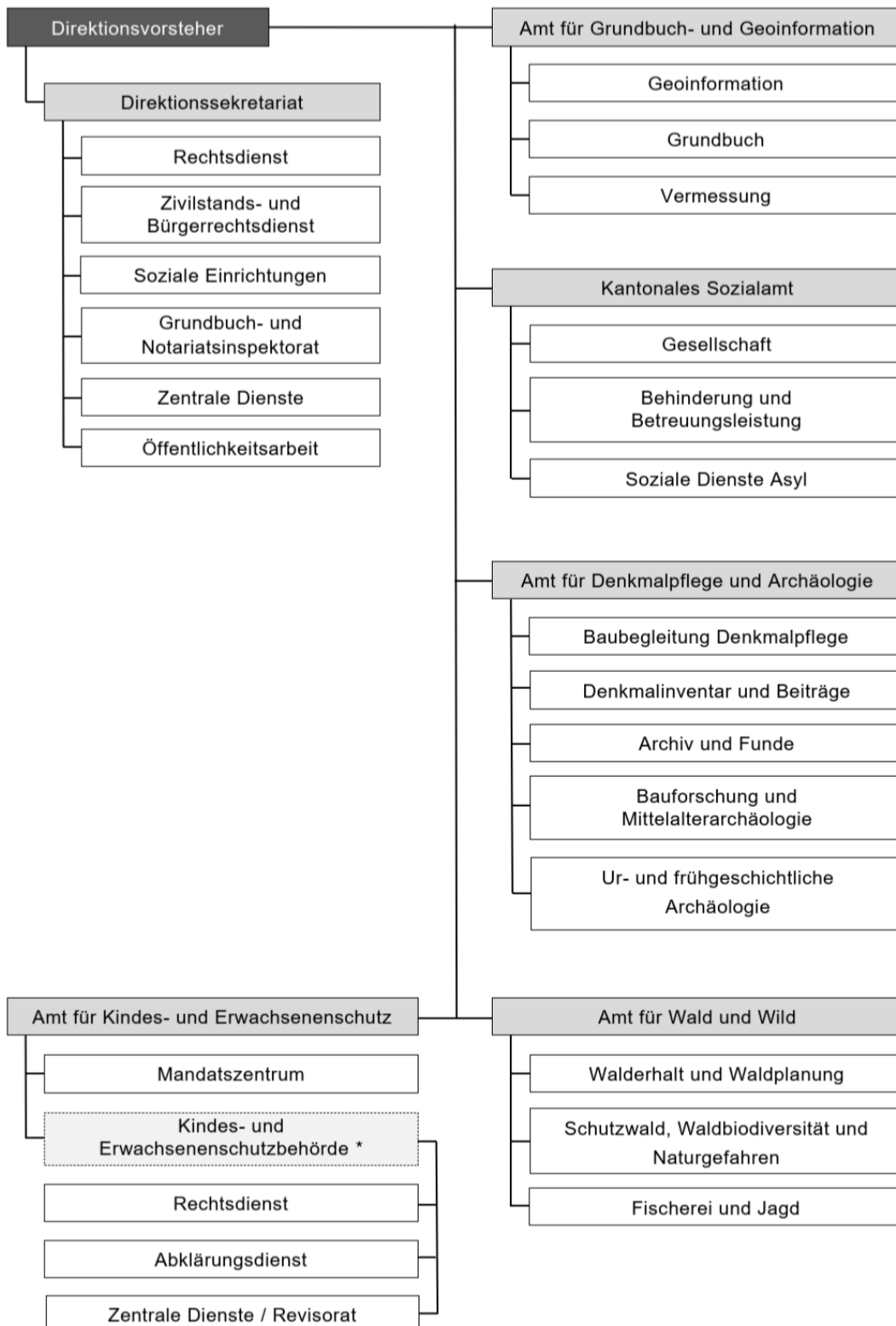

\* Das Präsidium und die Mitglieder der KESB werden vom Regierungsrat angestellt

#### 2.2.4.1 Direktionssekretariat

Neugasse 2  
Postfach  
6301 Zug  
Tel. +41 41 594 24 00  
[info.dis@zg.ch](mailto:info.dis@zg.ch)  
[zg.ch/inneres](http://zg.ch/inneres)

Neugasse 2  
Postfach  
6301 Zug

Generalsekretärin	Feh Séverine
Stv. Amtsleiterin / Stv. Generalsekretärin	Leemann Manuela
Direktionsrechnungsführerin	Binzegger Scheffrahn Anita
Sekretärin / Rechnungsführerin	Bissig Priska
Wissenschaftliche Mitarbeiterin	Furrer Jacqueline
Kommunikationsbeauftragter	Langhart Lukas
Grundbuch- und Notariatsinspektor	Merk Christoph
Leiterin Zentrale Dienste	Tanner Patricia

##### 2.2.4.1.1 Rechtsdienst

Abteilungsleiterin / Stv. Generalsekretärin	Leemann Manuela
Stv. Abteilungsleiter / Jur. Mitarbeiter	Striegl Michael
Jur. Mitarbeiter	Bodmer Rudolf
Jur. Mitarbeiterin	Glaus Lea
Jur. Mitarbeiter	Grämiger Felix
Jur. Mitarbeiterin	Inderkum Desirée
Jur. Mitarbeiterin	Pavlovic Ana
Jur. Mitarbeiterin	Rüfli Jacqueline

#### 2.2.4.1.2 Zivilstands- und Bürgerrechtsdienst

Neugasse 2  
Postfach  
6301 Zug  
+41 41 594 39 00  
[info.zibu@zg.ch](mailto:info.zibu@zg.ch)  
[zg.ch/buerger](http://zg.ch/buerger)

Neugasse 2  
Postfach  
6301 Zug

Abteilungsleiterin	Inglin Silvia
Stv. Abteilungsleiterin / Sachbearbeiterin	Alp Susanna
Sachbearbeiterin	Lipp Michèle
Sachbearbeiterin	Wallner Petra
Sachbearbeiterin	Carcangiu Amélie

#### 2.2.4.2 Amt für Grundbuch und Geoinformation

Aabachstrasse 5  
Postfach  
6301 Zug  
Tel. +41 41 594 56 00  
[info.agg@zg.ch](mailto:info.agg@zg.ch)  
[zg.ch/agg](http://zg.ch/agg)

Aabachstrasse 5  
Postfach  
6301 Zug

Amtsleiter	Hess Markus
Stv. Amtsleiter	Jörimann Reto
Informatikkoordinator / Rechnungsführer	Müller Marco
Informatikkoordinator	Freitag Hansueli
Informatikkoordinatorin	Sinnathurai Sharmiya
Sachbearbeiterin	Gerginova Vanessa
Sachbearbeiterin	Köstler Nicole
Sachbearbeiterin	Kronenberg Mariette

#### 2.2.4.2.1 Geoinformation

Aabachstrasse 5  
Postfach  
6301 Zug  
Tel. +41 41 594 56 00  
[geoportal.gis@zg.ch](mailto:geoportal.gis@zg.ch)  
[zg.ch/agg](http://zg.ch/agg)

Aabachstrasse 5  
Postfach  
6301 Zug

Abteilungsleiter	Dolder Lorenz
Fachspezialist Geoinformation / Abteilungsleiter STV	Fürer Dominik
Fachspezialist Geoinformation	Arnet Pascal
Fachspezialistin Geoinformation	Braun Myriam
ICT System Engineer	Carmody Nicolas
Fachspezialist Geoinformation	Füglister Beat
Fachspezialist Geoinformation / Berufsbildner	Konrad Alexander
Projektleiter	Sieber Christian
Fachspezialistin Geoinformation	Winter Eva

#### 2.2.4.2.2 Grundbuch

Aabachstrasse 5  
Postfach  
6301 Zug  
Tel.+41 41 594 56 00  
[info.agg@zg.ch](mailto:info.agg@zg.ch)  
[zg.ch/agg](http://zg.ch/agg)

Aabachstrasse 5  
Postfach  
6301 Zug

Abteilungsleiterin / Grundbuchverwalterin	Gajski Gabriela
Stv. Abteilungsleiterin / Stv. Grundbuchverwalterin / Fachperson Immobiliarsachenrecht	Schneebeli Cornelia
Fachspezialist / Urkundsperson	Abächerli Reto
Sachbearbeiterin	Böhringer Claudia
Sachbearbeiter	Cetin Harun
Sachbearbeiterin	Clasadonte Elena
Sachbearbeiterin	Dill-Bieri Vanessa
Fachspezialistin Immobiliarsachenrecht	Loretz Jacqueline
Fachspezialistin Immobiliarsachenrecht	Pengic Ajla
Fachspezialist Immobiliarsachenrecht / Urkundsperson	Sigrist Patrick
Sachbearbeiterin	Velaj Pajtime

#### 2.2.4.2.2.1 Eintragungswesen

Leiterin Eintragungswesen	Jahn Sissy
Sachbearbeiterin / Urkundsperson	Betschart Tania
Sachbearbeiterin	Born Sandra
Sachbearbeiter	Gamma Roger
Sachbearbeiterin	Schüpfer Karin

#### 2.2.4.2.2.2 Systematische Grundbuchbereinigung

Leiter / Jur. Mitarbeiter / Bereinigungsbeamter	Kälin Marco
Sachbearbeiter / Urkundsperson	Marty Markus
Sachbearbeiterin	Theiler Franziska
Sachbearbeiterin	Zehnder-Tosic Brigita

#### 2.2.4.2.3 Vermessung

Aabachstrasse 5  
Postfach  
6301 Zug  
Tel. +41 41 594 56 00  
[info.agg@zg.ch](mailto:info.agg@zg.ch)  
[zg.ch/agg](http://zg.ch/agg)

Aabachstrasse 5  
Postfach  
6301 Zug

Abteilungsleiter / Kantonsgeometer	Jörimann Reto
Stv. Abteilungsleiter / Projektleiter	Meyer Willy
Fachspezialist Geoinformation	Mäder Urs
Fachspezialist Geoinformation	Amrein Severin
Fachspezialist Geoinformation	Pude Yannik
Mitarbeiter	Schatt Stefan
Vermessungstechniker	Stierli Andreas

#### 2.2.4.3 Sozialamt

Neugasse 2  
Postfach  
6301 Zug  
Tel. +41 41 594 39 00  
[sozialamt@zg.ch](mailto:sozialamt@zg.ch)  
[zg.ch/sozialamt](http://zg.ch/sozialamt)

Neugasse 2  
Postfach  
6301 Zug

Amtsleiter	Ziegler Stefan
Stv. Amtsleiterin	Binzegger Scheffrahn Anita

#### 2.2.4.3.1 Zentrale Dienste

Leiterin Zentrale Dienste	Binzegger Scheffrahn Anita
Controller	Aydin Furkan
Empfangsmitarbeiterin	Kuster Susanne
Empfangsmitarbeiter	Lo Casale Enzo
Personalfachfrau	Mandri-Bossart Yvonne
Sachbearbeiterin	Müller Sabrina
Fachverantwortlicher Strategie und Politik	Patry Eric
Controllerin	Scharrer Isabell
Sachbearbeiterin	Sennrich Markéta
Personalfachfrau	Stalder Eveline

#### 2.2.4.3.2 Gesellschaft

Neugasse 2  
Postfach  
6301 Zug  
Tel. +41 41 594 39 00  
[sozialamt@zg.ch](mailto:sozialamt@zg.ch)  
[zg.ch/sozialamt](http://zg.ch/sozialamt)

Neugasse 2  
Postfach  
6301 Zug

Abteilungsleiterin Gesellschaft	Schwager Claudia
Stv. Abteilungsleiterin / Fachperson Soziales und Gesellschaft	Gasser Nadja
Fachverantwortliche Integration	Curjel Stephanie
Fachperson Soziales und Gesellschaft	Dietiker Monika
Fachverantwortlicher Sozialhilfe	Hauser Thomas
Fachverantwortliche Kind, Jugend, Familie	Tschudin Annette

#### 2.2.4.3.3 Behinderung und Betreuungsleistungen

Neugasse 2  
Postfach  
6301 Zug  
Tel. +41 41 594 39 00  
[sozialamt@zg.ch](mailto:sozialamt@zg.ch)  
[zg.ch/sozialamt](http://zg.ch/sozialamt)

Neugasse 2  
Postfach  
6301 Zug

Abteilungsleiterin	Müller-Rüegg Anita
Fachverantwortliche Behinderung und Projektmanagement	Botta Ildiko
Sachbearbeiterin individuelle KÜG	Filiz Asli
Beauftragte für Behindertenrechte	Giger Adelheid
Fachverantwortlicher Bewilligung und Aufsicht	Güney Urs
Sachbearbeiterin IVSE	Jänicke Kerstin
Fachverantwortliche Grundlagen und Projekte	Lehner Gitta

#### 2.2.4.3.4 Soziale Dienste Asyl

Neugasse 1  
Postfach  
6301 Zug  
Tel. +41 41 594 48 00  
[info.asyl@zg.ch](mailto:info.asyl@zg.ch)  
[zg.ch/sozialamt](http://zg.ch/sozialamt)

Neugasse 1  
Postfach  
6301 Zug

Abteilungsleiter	Murbach Christian
------------------	-------------------

#### 2.2.4.3.4.1 Zentrale Dienste

Co-Leiter	Amirthalingam Swisjan
Co-Leiterin	De Almeida Campos Irené
Empfangsmitarbeiterin	Castellazzi Ladina
Sachbearbeiterin	Eckert Emilia
Sachbearbeiterin	Gajic Olivera
Sachbearbeiterin	Hotz Claudia
Sachbearbeiterin	Knecht Gwendolyn
Verantwortlicher Fachsoftware	Lauber Jörg Walter
Sachbearbeiter	Lendt Clemens
Sachbearbeiterin	Nielsen Edith
Sachbearbeiterin	Rogenmoser Tanja
Sachbearbeiter	Saleh Abdelkarim

#### 2.2.4.3.4.2 Integration und Fallführung

Bereichsleiter	Hermann Matthias
----------------	------------------

#### Administration integrierte Fallführung

Teamleiter	Gamma Simon
Fachspezialist Sozialhilferecht	Erdem Yunus Emre
Sachbearbeiter	Arnet René
Sachbearbeiterin	Bernich Artar
Sachbearbeiterin	Denieva Linda
Sachbearbeiter	Herud Andrzej Jan
Sachbearbeiterin	Lehr Jolanda
Sachbearbeiterin	Miran Ferda
Sachbearbeiterin	Negussie-Straub Tigist
Sachbearbeiterin	Rogado Carmen
Sachbearbeiter	Sadeghian Mohammad Ali
Sachbearbeiter	Säuberli Aurel
Sachbearbeiterin	Schnarwiler Stefanie
Sachbearbeiter	Shirzad Abdul Ahad
Sachbearbeiterin	Thürkauf Flavia
Sachbearbeiterin	Quien Aline

## Berufliche Integration

Teamleiter	Schalch Christian
Case Manager	Carrara Moreno
Case Managerin	Fries Hutter Diana
Case Managerin	Knüsel Vera
Case Managerin	van Orsouw Marielle
Sozialarbeiterin	Bättig Anna
Sozialarbeiterin	Dängeli Monika

## Freiwilligenkoordination

Sachbearbeiterin	Amstad Nicole
------------------	---------------

## Sozialberatung Team 1

Teamleiterin	Petrovic Alexandra
Sozialarbeiterin	Angelovic Sandra
Sozialarbeiterin	Balmer Josseline Kristel
Sozialarbeiter	Beel Raimond
Sozialarbeiterin	Schellenberg Sabrina

## Sozialberatung Team 2

Teamleiterin	Hertig Tanja
Sozialarbeiter	Bhend Marc-Stephan
Sozialarbeiterin	Binzegger Sara
Sozialarbeiterin	Keel Denise
Migrationsfachmann	Latifi Agim
Sozialarbeiterin	Niggli Ladina Lea
Sozialarbeiterin	Rahu Nattaliya
Sozialarbeiter	Parlevliet Jan

## Wohnbegleitung

Teamleiter	Becic Almir
Fachmitarbeiterin Wohnbegleitung	Aeberhard Kathrin
Mitarbeiter Wohnbegleitung	Prenaj Artan

## 2.2.4.3.4.3 Unterbringung und Betreuung

Bereichsleiter	Vescovi Sandro
Leiter	Bühler Sebastian

## Team Gesundheit

Co-Leitung Gesundheit	Lerch Jasmina
Co-Leitung Gesundheit	Weidmann Sandra
Fachfrau Gesundheit	Dubacher Céline
Fachmann Gesundheit	Grba Luka
Fachfrau Gesundheit	Lieschnegg Helga
Gesundheitsbeauftragte	Nastase Manuela
Fachfrau Gesundheit	Redzeqi Muaza
Fachfrau Gesundheit	Tschabold Angela

## Liegenschaften

Teamleiter	Bozic Ivan
Mitarbeiter Liegenschaften	Betschart German
Mitarbeiter Liegenschaften	Caspani Pierluigi
Mitarbeiter Liegenschaften	Jenny André
Mitarbeiter Liegenschaften	Vasic Aleksandar
Mitarbeiter Liegenschaften	Volic Robert

## Durchgangsstation Zug

Artherstrasse 27  
6300 Zug  
Tel. +41 41 594 48 48

Artherstrasse 27  
6300 Zug

Leiter	Rüedi Titus Pascal
--------	--------------------

## Unterkunft altes Kantonsspital

Leiter	Szeless Stefan
--------	----------------

## Unterkunft Choller, Zug

Leiter	Timoumi Lamjed
--------	----------------

## Unterkunft Lorzenmatt, Zug

Leiter	Hochstrasser Tobias
--------	---------------------

## Unterkunft Maria vom Berg, Menzingen

Leiterin	Kilic Incilay
----------	---------------

Unterkunft Waldheim, Risch

Leiter Tahiri Astrit

Unterkunft Wiesengrund, Oberägeri

Leiterin Nef Gabriela

2.2.4.3.4.4 Fachstab SDA

Fachspezialistin Kind und Familie	Brand Petra
Fachspezialist	Corredera Payo Miguel
Fachspezialist	Holzer Tobias
Fachspezialist	Russo Stefano

2.2.4.4 Amt für Denkmalpflege und Archäologie

Hofstrasse 15  
6300 Zug  
Tel. +41 41 594 28 28  
[info.ada@zg.ch](mailto:info.ada@zg.ch)  
[zg.ch/ada](http://zg.ch/ada)

Hofstrasse 15  
6300 Zug

Amtsleiterin / Kt. Denkmalpflegerin / Kantonsarchäologin	Artho Karin
Leiterin Amtssekretariat / Rechnungsführerin	Gallo Mirjam
Fachperson Organisation und Kommunikation	Gubser Sina
Amtssekretärin	Semeraro Franca

#### 2.2.4.4.1 Archiv und Funde

Abteilungsleiterin	Roth Heege Eva
Stv. Abteilungsleiterin, Konservatorin / Restauratorin	Ellend Wittwer Maria
Sachbearbeiterin Fundlabor	Ackermann Margrit
Informationswissenschaftlerin	Bertini Sara
Sachbearbeiterin Fundlabor	Birrer Delia
Informations- und Dokumentationspezialistin	Eberli Adriana
Sachbearbeiter Fundlabor	Greppi Michael
Wissenschaftliche Illustratorin / Zeichnerin	Kläui Eva
Sachbearbeiterin Fundlabor	Mattes Jill
Wissenschaftlicher Illustrator / Zeichner	Pungitore Salvatore
ICT Spezialist	Wolfsberger Elias

#### 2.2.4.4.2 Baubegleitung Denkmalpflege

Abteilungsleiterin	Köth Anke
Sekretärin / Sachbearbeiterin	Kobelt Kirsten
Gebietsdenkmalpfleger	Kraus Stephan
Gebietsdenkmalpfleger	Küng Roger
Gebietsdenkmalpflegerin	Schmid-Traber Simone
Gebietsdenkmalpflegerin	Schümperlin Nathalie
Gebietsdenkmalpflegerin	Wey Nathalie

#### 2.2.4.4.3 Bauforschung und Mittelalterarchäologie

Abteilungsleiterin	JeanRichard Anette
Grabungstechniker, Stv. Abteilungsleiter	Thürig Armin
Grabungstechniker	Camenzind Marzell
Grabungstechniker	Jans Eugen
Grabungstechnikerin	Mastel Melanie
Wissenschaftliche Mitarbeiterin	Löckher Claudia
Wissenschaftliche Mitarbeiterin	Meier Mohamed Gabi
Wissenschaftlicher Mitarbeiter	Nüssli Carlo
Wissenschaftlicher Mitarbeiter	Prohaska Michael

#### 2.2.4.4.4 Denkmalinventar und Beiträge

Stv. Amtsleiterin / Abteilungsleiterin	Kaiser Franziska
Wissenschaftliche Mitarbeiterin / Stv. Abteilungsleiterin	Roth Saskia
Wissenschaftliche Mitarbeiterin	Baumgartner Christine
Sachbearbeiter Restaurierungsbeiträge	Frey Manuel
Wissenschaftliche Mitarbeiterin / Kulturgüterschutzbeauftragte	Konrad Lisa
Wissenschaftliche Mitarbeiterin	Koyro Katrin
Sekretärin / Sachbearbeiterin	Spies Katarzyna

#### 2.2.4.4.5 Ur- und frühgeschichtliche Archäologie

Abteilungsleiter	Schaeren Gishan
Stv. Abteilungsleiterin, Wissenschaftliche Mitarbeiterin	Huber Renata
Wissenschaftliche Mitarbeiterin	De Capitani Annick
Wissenschaftlicher Mitarbeiter	Jecker David
Wissenschaftlicher Mitarbeiter	Reinhard Jochen
Wissenschaftliche Mitarbeiterin / Archäologin	Rüedi Kathy
Archäologe	Gleich Philipp
Grabungstechnikerin	Kuchling Melina
Grabungstechniker	Weber Kilian
Grabungstechniker	Wohler Simon
Grabungstechniker	Zbair Hicham
Grabungstechniker	Zimmermann Dino

#### 2.2.4.5 Amt für Wald und Wild

Aegeristrasse 56  
Postfach  
6301 Zug  
Tel. +41 41 594 35 35  
[info.afw@zg.ch](mailto:info.afw@zg.ch)  
[zg.ch/afw](http://zg.ch/afw)

Aegeristrasse 56  
Postfach  
6301 Zug

Amtsleiter	Ziegler Martin
Controlling / GIS	Nussbaumer Daniel
Sekretärin / Sachbearbeiterin	Heinzer Andrea
Sekretärin / Sachbearbeiterin	Räber Pia

#### 2.2.4.5.1 Walderhalt und Waldplanung

Abteilungsleiterin	Gmünder Anja
Projektleiter Waldrecht	Bruder Roman
Projektleiter Waldplanung / Ausbildung	Ender Linus
Revierförsterin / Forstrevier 1 Projektleiterin	Gerlach Sandra Lebedicker Anja
Revierförster / Forstrevier 2 Projektleiterin Walderhaltung	Stauffacher Walter Zumbühl Andrea

#### 2.2.4.5.2 Schutzwald, Waldbiodiversität und Naturgefahren

Abteilungsleiter	Helbling Armin
Projektleiterin Naturgefahren / Bauwesen	Kieselbach Nora
Projektleiterin	Klein Anna Lena
Projektleiter Waldnaturschutz / Staatsforstbetrieb / Staatswald	Müller Daniel
Projektleiterin Naturgefahren / Bauwesen	Stalder Seline
Gruppenleiter Staatsforstbetrieb	Blättler Roman
Revierförster / Forstrevier 3 / Projektleiter Waldschutz	Merz Roman
Forstwart	Saxer Patrick
Forstwart	Staub Christian

#### 2.2.4.5.3 Fischerei und Jagd

Abteilungsleiter	Schlumpf Beda
Projektleiter	Keller Roman
Projektleiter Fischerei und Jagd	Nussbaumer Christof
Fischereiaufseher / Wildhüter	Düring Marcel
Wildhüter / Fischereiaufseher	Styger Gregor
Wildhüter / Fischereiaufseher	Zehnder Adrian

#### 2.2.4.6 Amt für Kindes- und Erwachsenenschutz

Baarerstrasse 139  
Postfach  
6301 Zug  
Tel. +41 41 594 59 10  
[info.KES@zg.ch](mailto:info.KES@zg.ch)  
[zg.ch/kes](http://zg.ch/kes)

Baarerstrasse 139  
Postfach  
6301 Zug

Amtsleiter / Präsident

Häfliger Mario

#### 2.2.4.6.1 Kindes- und Erwachsenenschutzbehörde

Baarerstrasse 139  
Postfach  
6301 Zug  
Tel. +41 41 594 59 10  
[info.KES@zg.ch](mailto:info.KES@zg.ch)  
[zg.ch/kes](http://zg.ch/kes)

Baarerstrasse 139  
Postfach  
6301 Zug

Amtsleiter / Präsident

Häfliger Mario

Vizepräsident / Behördenmitglied

Christen Michael

Behördenmitglied

Allenspach Monika

Behördenmitglied

Camenzind Franziska

Behördenmitglied

Dubach Róisín

Behördenmitglied

Gafner Björn

Behördenmitglied

Gareus Ines

Behördenmitglied

Gysler Julia

Behördenmitglied

Stoll Bettina

## 2.2.4.6.2 Mandatszentrum

Mandatszentrum  
Baarerstrasse 135  
6300 Zug  
Tel. +41 41 594 59 00

Postfach  
6301 Zug

Abteilungsleiter	Widmer Jürg
Berufsbeiständin	Alijew Mirjam
Berufsbeiständin	Appenzeller Jeannette
Berufsbeiständin	Benassi Yanina
Berufsbeiständin	Clavadetscher Cornelia
Berufsbeiständin	Dosch Céline
Berufsbeiständin	Estermann Astrid
Berufsbeiständin	Gerster Sarah
Berufsbeiständin	Guery Edith
Berufsbeiständin	Haller Rebekka
Berufsbeistand	Hofmann Rafi
Berufsbeiständin	Ineichen Jannik
Berufsbeiständin	Maurer Lena
Berufsbeiständin	Mischler Sandra
Berufsbeistand	Rothenberger Andreas
Berufsbeiständin	Schacher Dorothea
Berufsbeistand	Siegwart Christian Patrick
Berufsbeiständin	Thürig Susanne
Berufsbeiständin	Zeidler Andrea
Teamleiterin	Filipovic Magdalena
Teamleiterin	Krüsi Jasmin
Teamleiterin	Rebsamen Beatrice
Juristische Mitarbeiterin	Roos Angela
Sachbearbeiterin	Ackermann Nele
Sachbearbeiterin	Bucher Gabriela
Sachbearbeiterin	Carcangiu-Schmid Gabriela
Sachbearbeiterin	Kovacevic Dejana
Sachbearbeiterin	Kümin Christine
Sachbearbeiterin	Mehmedovic Aleksandra
Sachbearbeiterin	Nyfeler Iris
Sachbearbeiter	Nyfeler Nova Xira
Sachbearbeiterin	Rago Vanessa
Sozialarbeiterin	Schmidli-Weibel Isabelle
Sachbearbeiterin	Traykova Dzhordzhina
Sachbearbeiterin	Tresch Nadia
Sozialarbeiterin	Witzig Angelika

#### 2.2.4.6.3 Abklärungsdienst

Baarerstrasse 139  
Postfach  
6301 Zug

Postfach  
6301 Zug

Abteilungsleiterin	Stagneth Antje
Sozialarbeiterin	Albrecht Aurelia
Sozialarbeiterin	Ammann Leona
Sozialarbeiter	Bachmann Yanick
Sozialarbeiterin	Ebner Stefanie
Sozialarbeiterin	Erdogan Seda
Sozialarbeiterin	Freitag Kathleen
Sozialarbeiterin	Hanke-Koller Edith Rita
Sozialarbeiterin	Hürlimann Nayla
Sozialarbeiterin	Odermatt Yvonne
Sozialarbeiterin	Witzig Angelika

#### 2.2.4.6.4 Rechtsdienst

Baarerstrasse 139  
6300 Zug

Postfach  
6301 Zug

Abteilungsleiterin	Keller Daniela
Jur. Mitarbeiterin	Bachmann Bigler Sabin
Jur. Mitarbeiterin	Bayer Livia
Jur. Mitarbeiter	Forster Roman
Jur. Mitarbeiter	Lindauer Patrick
Jur. Mitarbeiterin	Loretan Marion
Jur. Mitarbeiterin	Pokorny Jelena
Jur. Mitarbeiterin	Portmann Rena
Jur. Mitarbeiterin	Santschi Annina Claudia
Jur. Mitarbeiterin	van der Veer-Haag Selina

#### 2.2.4.6.5 Zentrale Dienste / Revisorat

Baarerstrasse 139  
6301 Zug  
[+41 41 594 59 10](tel:+41415945910)  
[info.kes@zg.ch](mailto:info.kes@zg.ch)

#### Postfach

6301 Zug

Abteilungsleiterin	Reichmuth Alexandra
Teamleiterin	Schlumpf Susanne
Sachbearbeiter Zentrale Dienste	Amrhein Philipp
Mitarbeiter Zentrale Dienste	Bajrami Ardit
Sachbearbeiterin Zentrale Dienste	Fassbind Corine
Mitarbeiterin Zentrale Dienste	Huber Maya
Sachbearbeiterin Zentrale Dienste	Hürlimann Manuela
Sachbearbeiterin Zentrale Dienste	Köppel Beatrice
Sachbearbeiter Zentrale Dienste	Krienbühl Adrian
Sachbearbeiterin Zentrale Dienste	Metzger Luana
Sachbearbeiterin Zentrale Dienste	Rohner Anja
Sachbearbeiterin Zentrale Dienste	Rohner Chantal
Sachbearbeiterin Zentrale Dienste	Schmid Judith
Fachperson priBE-Fachstelle	Senn Tamara
Sachbearbeiterin Zentrale Dienste	Stalder Silvia
Sachbearbeiterin Zentrale Dienste	Türkoglu Hülya
Sachbearbeiterin Zentrale Dienste	Wolf-Furrer Pascale
Sachbearbeiterin Revisorat	Jahany Shima
Sachbearbeiter Revisorat	Lang Oliver
Bankfachperson Revisorat	Nellen Marcel
Sachbearbeiterin Revisorat	Vrhovac Ivana

## 2.2.5 Direktion für Bildung und Kultur

Baarerstrasse 19  
Postfach  
6301 Zug  
Tel. +41 41 594 30 30  
[info.dbk@zg.ch](mailto:info.dbk@zg.ch)  
[zg.ch/direktion-fuer-bildung-und-kultur](http://zg.ch/direktion-fuer-bildung-und-kultur)

Baarerstrasse 19  
Postfach  
6301 Zug

Vorsteher  
Stellvertreter

Schleiss Stephan  
Weber Florian

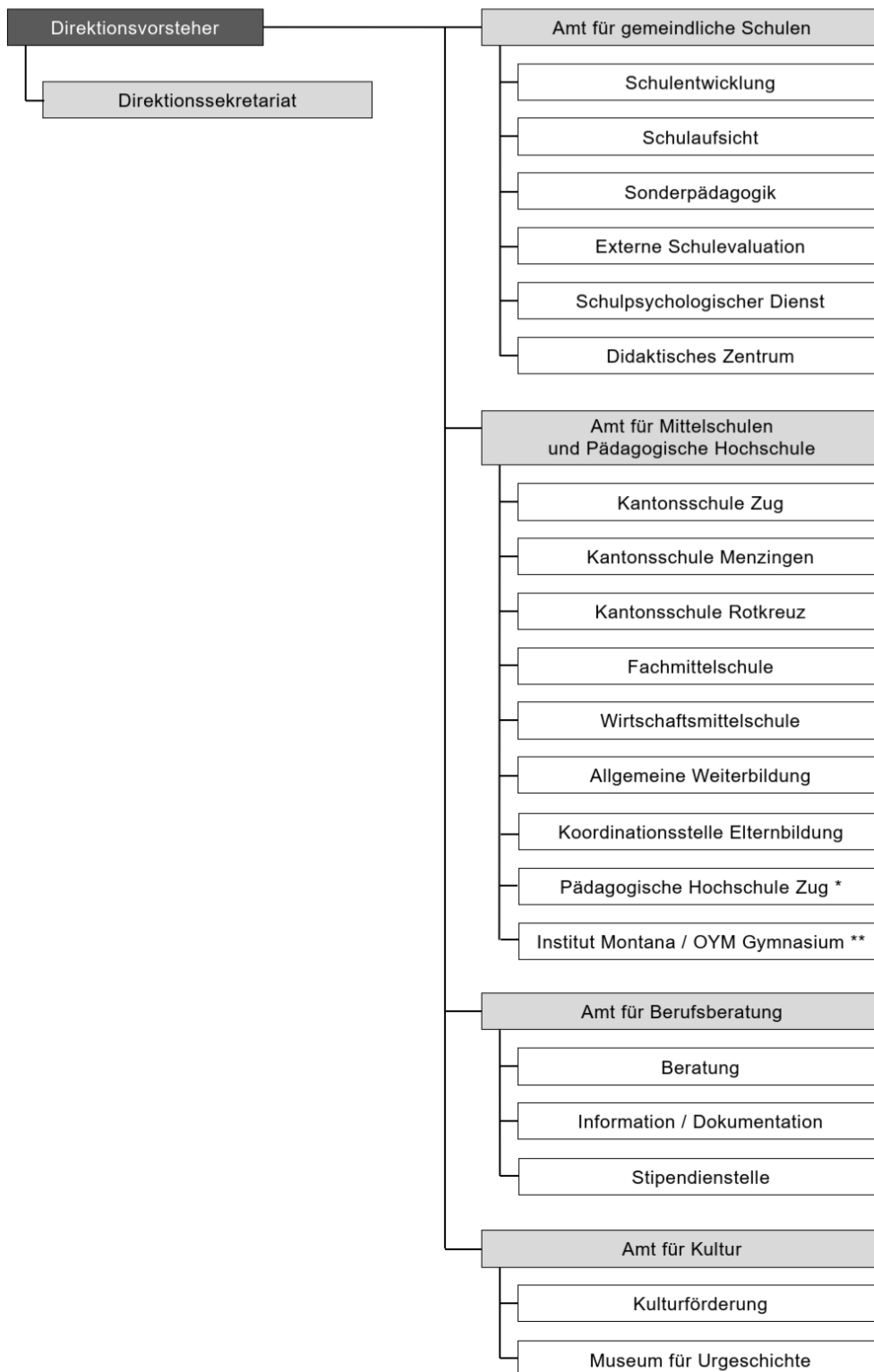

\* dem AMH zugeordnete, eigenständige öffentlich-rechtliche Anstalt

\*\* Aufsicht über Privatgymnasium mit vom Bund anerkannter gymnasialer Maturität

### 2.2.5.1 Direktionssekretariat

Baarerstrasse 19  
Postfach  
6301 Zug

Tel. +41 41 594 30 30  
[info.dbk@zg.ch](mailto:info.dbk@zg.ch)  
[zg.ch/direktion-fuer-bildung-und-kultur/direktionssekretariat](http://zg.ch/direktion-fuer-bildung-und-kultur/direktionssekretariat)

Baarerstrasse 19  
Postfach  
6300 Zug

Generalsekretär / 2. stv. Landschreiber	Fürrer Lukas
Leiter Rechtsdienst / Stv. Generalsekretär	Lioris Alexander
Jur. Mitarbeiterin	Buxtorf Otter Denise
Jur. Mitarbeiterin	Keiser-Fürrer Helen
Jur. Mitarbeiterin	Schildknecht Irene
Rechnungsführer	Eichenberger Daniel
Assistentin / Leiterin Direktionssekretariat	Binkert Silvia
Assistentin / Stv. Rechnungsführerin	Rojas-Künzle Sarah

### 2.2.5.2 Amt für Berufsberatung

Baarerstrasse 21  
6300 Zug  
Tel. +41 41 594 32 32  
[info.biz@zg.ch](mailto:info.biz@zg.ch)  
[zg.ch/biz](http://zg.ch/biz)

Baarerstrasse 21  
6300 Zug

Amtsleiterin	Ott Hari Olivia
Stv. Amtsleiterin	Dugarte Ojeda-Schnarwiler Bea
Assistentin Amtsleitung	Pham Thi Viet Lan
Sachbearbeiterin	Simic Kaufmann Andrea

#### 2.2.5.2.1 Beratung

Co-Leitung Beratung	Ott Hari Olivia
Co-Leitung Beratung, Berufs-, Studien- und Laufbahnberaterin	Stocker Ursula
Berufs-, Studien- und Laufbahnberaterin	Bitzer Daniela
Berufs-, Studien- und Laufbahnberater	Blülle Gerard
Berufs-, Studien- und Laufbahnberaterin	Dugarte Ojeda-Schnarwiler Bea
Berufs-, Studien- und Laufbahnberaterin	Hitz Ruth
Berufs-, Studien- und Laufbahnberaterin	Limacher-Gugger Karin
Berufs-, Studien- und Laufbahnberaterin	Landtwing Karin
Berufs-, Studien- und Laufbahnberaterin	Livingston Karen
Berufs-, Studien- und Laufbahnberaterin	Rota Beatrice
Berufs- und Laufbahnberater	Ruoss Bruno
Berufs-, Studien- und Laufbahnberaterin	Tamburini Marlise

#### 2.2.5.2.2 Information und Dokumentation

Leiterin Infothek	Dugarte Ojeda-Schnarwiler Bea
Informationsspezialistin I+D	Bürgler Sonja
Informationsspezialistin und Mediengestalterin	Wildhaber Andrea

#### 2.2.5.2.3 Stipendienstelle

Baarerstrasse 21  
6300 Zug  
Tel. +41 41 594 31 31  
[info.stip@zg.ch](mailto:info.stip@zg.ch)  
[zg.ch/stipendien](http://zg.ch/stipendien)

Baarerstrasse 21  
6300 Zug

Leiterin	Niederberger Sandra
Sachbearbeiterin	Bajric Fahrija
Sachbearbeiter	Repolusk Roger

### 2.2.5.3 Amt für gemeindliche Schulen

Artherstrasse 25  
6300 Zug  
Tel. +41 41 594 31 50  
[info.schulen@zg.ch](mailto:info.schulen@zg.ch)  
[zg.ch/unterricht](http://zg.ch/unterricht)

Artherstrasse 25  
6300 Zug

Amtsleiter  
Rechnungsführerin  
Assistentin Amtsleitung  
Sachbearbeiterin/Sekretärin

Truniger Michael  
Schacher Susanne  
Schroeder Monika  
Flechsigg Lea

#### 2.2.5.3.1 Schulentwicklung

Artherstrasse 25  
6300 Zug  
Tel. +41 41 594 31 50  
[info.schulen@zg.ch](mailto:info.schulen@zg.ch)  
[zg.ch/unterricht](http://zg.ch/unterricht)

Artherstrasse 25  
6300 Zug

Leiterin Fachbereich  
Leiter Lehrmittelzentrale  
Wissenschaftlicher Mitarbeiter  
Wissenschaftliche Mitarbeiterin  
Sachbearbeiterin  
Wissenschaftliche Mitarbeiterin

Kneubühler Melissa  
Weibel Lukas  
Angelone Domenico  
Diener Nadja  
Flechsigg Lea  
Kostic Sina

### 2.2.5.3.2 Schulaufsicht

Artherstrasse 25  
6304 Zug  
Tel. +41 41 594 31 50  
[info.schulaufsicht@zg.ch](mailto:info.schulaufsicht@zg.ch)  
[zg.ch/unterricht](http://zg.ch/unterricht)

Artherstrasse 25  
6304 Zug

Leiterin  
Jur. Mitarbeiterin  
Sachbearbeiterin  
Sachbearbeiterin

Kaiser Evelyne  
Keiser-Fürer Helen  
Bacher Andrea  
Hilgart Fabienne

### 2.2.5.3.3 Sonderpädagogik

Artherstrasse 25  
6300 Zug  
Tel. +41 41 594 31 50  
[info.schulen@zg.ch](mailto:info.schulen@zg.ch)  
[zg.ch/unterricht](http://zg.ch/unterricht)

Artherstrasse 25  
6300 Zug

Leiterin  
Stv. Leiterin  
Sachbearbeiterin  
Jur. Mitarbeiterin  
Wissenschaftliche Mitarbeiterin  
Wissenschaftliche Mitarbeiterin

Canonica Carla  
Müller Judy  
Capozzolo Denise  
Keiser-Fürer Helen  
Leibacher Nicole  
Tobler Nadja

#### 2.2.5.3.4 Externe Schulevaluation

Artherstrasse 25  
6300 Zug  
Tel. +41 41 594 31 50  
[info.schulen@zg.ch](mailto:info.schulen@zg.ch)  
[zg.ch/unterricht](http://zg.ch/unterricht)

Artherstrasse 25  
6300 Zug

Leiter  
Evaluatorin  
Evaluatorin  
Evaluator  
Evaluator  
Evaluatorin  
Sachbearbeiterin

Furrer Johannes  
Häfliger Andrea  
Kost Franziska  
Meyer Stefan  
Spalinger Manuel  
Vonarburg Karin  
Schroeder Monika

### 2.2.5.3.5 Schulpsychologischer Dienst

Artherstrasse 25  
6300 Zug  
Tel. +41 41 594 58 50  
[info.spd@zg.ch](mailto:info.spd@zg.ch)  
[zg.ch/spd](http://zg.ch/spd)

Artherstrasse 25  
6300 Zug

Co-Leiterin	Bühler Olivia
Co-Leiterin	Rossi Géraldine
Schulpsychologin	Baggenstos Andrea
Sekretärin / Sachbearbeiterin	Baldegger Renata
Schulpsychologin	Baric-Garic Gabrijela
Sekretärin / Sachbearbeiterin	Bisang Edith
Schulpsychologe	Bollhalder Kurt
Fachgutachterin Logopädie	Brück Marion Susanne
Schulpsychologe	Christen Stefan
Schulpsychologin	Erhardt Salome
Schulpsychologin	Gisler Sarah
Schulpsychologin	Godby Christine
Schulpsychologin	Gut-Brun Evelyne
Schulpsychologin	Hauser Debora
Schulpsychologin	Hotz Franziska
Schulpsychologin	Käser Ana Julia
Schulpsychologin	Stauber Silvia
Schulpsychologin	Torsello Isabella
Schulpsychologe	Unternährer Beat
Schulpsychologin	Wolf Karin

#### 2.2.5.3.6 Didaktisches Zentrum

Hofstrasse 15  
6300 Zug  
Tel. +41 41 594 29 30  
[bibliothek.dz@zg.ch](mailto:bibliothek.dz@zg.ch)  
[zg.ch/dz](http://zg.ch/dz)

Hofstrasse 15  
6300 Zug

Leiterin, Fachfrau Information und Dokumentation	Stadelmann Tanja
Info.-/Doku.-Spezialistin	Bal Dina
Informationswissenschaftlerin	Bertini Sara
Bibliothekarin	Elsener Regina
Fachfrau Information und Dokumentation	Häfliger Ruth
Bibliothekarin	Studer-Fröhli Petra

#### 2.2.5.4 Amt für Kultur

Baarerstrasse 19  
6300 Zug  
Tel. +41 41 594 40 40  
[info.kultur@zg.ch](mailto:info.kultur@zg.ch)  
[zg.ch/kultur](http://zg.ch/kultur)

Baarerstrasse 19  
6300 Zug

Amtsleiter	Caviezel Aldo
Sachbearbeiterin / Stv. Amtsleiterin	Lüthi Ramona

#### 2.2.5.4.1 Kulturförderung

Baarerstrasse 19  
6300 Zug  
Tel. +41 41 594 40 40  
[info.kultur@zg.ch](mailto:info.kultur@zg.ch)  
[zg.ch/kultur](http://zg.ch/kultur)

Baarerstrasse 19  
6300 Zug

Kulturbeauftragter	Caviezel Aldo
Sachbearbeiterin	Lüthi Ramona
Sachbearbeiterin	Sauer Doris
Wissenschaftliche Mitarbeiterin	Panzeri Sibilla
Wissenschaftliche Mitarbeiterin	Ruf Barbara

#### 2.2.5.4.2 Museum für Urgeschichte(n)

Hofstrasse 15  
6300 Zug  
Tel. +41 41 594 28 80  
[info.urgeschichte@zg.ch](mailto:info.urgeschichte@zg.ch)  
[urgeschichte-zug.ch](http://urgeschichte-zug.ch)

Hofstrasse 15  
6300 Zug

Museumsleiter	Eberli Ulrich
Wissenschaftlicher Mitarbeiter	Bigler Bernhard
Mitarbeiterin	Brügger Hansen Erika
Mitarbeiterin	Bühler Ivana
Mitarbeiterin	Dobler Chiara Andrea
Restaurator	Gölkel Karl
Wissenschaftliche Mitarbeiterin	Hintermann Dorothea
Sekretariat / Sachbearbeiterin	Kläusler Andrea
Museumspädagogin	Wicki Sarah
Museumspädagogin	Zweifel Ursina

### 2.2.5.5 Amt für Mittelschulen und Pädagogische Hochschule Zug

Baarerstrasse 19  
Postfach  
6301 Zug  
Tel. +41 41 594 30 40  
[info.amh@zg.ch](mailto:info.amh@zg.ch)  
[zg.ch/mittelschulen](http://zg.ch/mittelschulen)

Baarerstrasse 19  
Postfach  
6301 Zug

Amtsleiter	Freihofer Christoph
Wissenschaftliche Mitarbeiterin, stv. Amtsleiterin	Zemp Tiziana
Wissenschaftliche Mitarbeiterin	Amstad Cécile
Assistentin	Rojas-Künzle Sarah

#### 2.2.5.5.1 Allgemeine Weiterbildung

Baarerstrasse 19  
6300 Zug  
Tel. +41 41 594 30 40  
[info.amh@zg.ch](mailto:info.amh@zg.ch)  
[zg.ch/awb](http://zg.ch/awb)

Baarerstrasse 19  
Postfach  
6301 Zug

Leiterin	Amstad Cécile
Assistentin	Rojas-Künzle Sarah

#### 2.2.5.5.2 Fachmittelschule

Hofstrasse 20  
6300 Zug  
Tel. +41 41 594 24 40  
[info@fms-zg.ch](mailto:info@fms-zg.ch)  
[fms-zg.ch](http://fms-zg.ch)

Hofstrasse 20  
6300 Zug

Rektor	Gilabert Vinzenz
Prorektor / Hauptlehrer	Schwendener Marcel
Prorektorin / Hauptlehrerin	Schers Muriel
Fachverantwortliche Bibliothek/Mediothek	Bernasconi Lucia
Leiterin Administration	Bielmann Marion
Sachbearbeiterin Administration	Gut Doris
Mediothekar/in	Iten Fabienne
Leiterin Betriebsmanagement	Langenegger Carmen
Mitarbeiterin CMS Migration Schulen	Marty Carole
Fachmitarbeiterin Zentrale Dienste	Schacher Andrea
IT-Support Techniker	Wuttke Silas

##### 2.2.5.5.2.1 Hauptlehrerinnen-Hauptlehrer A-E

Hauptlehrer	Barmettler Raphael
Hauptlehrerin	Berther Bettina
Hauptlehrerin	Bitter Regula
Hauptlehrerin	Boban Valerie
Hauptlehrer	Bucher Martin

##### 2.2.5.5.2.2 Hauptlehrerinnen-Hauptlehrer F-J

Hauptlehrerin	Felchlin Irene
Hauptlehrer	Fenner Mark
Hauptlehrer	Föhn Andreas
Hauptlehrer	Hunn Christian
Hauptlehrerin	Itin Weber Christina

#### 2.2.5.5.2.3 Hauptlehrerinnen-Hauptlehrer K-R

Hauptlehrerin	Keeling Franziska
Hauptlehrerin	Köhler Susanne
Hauptlehrerin	Kostolany Anna Barbara
Hauptlehrer	Krummenacher Urs
Hauptlehrer	Kunz Matthias
Hauptlehrer	Kunz Moritz
Hauptlehrer	Lanfranconi Flurin
Hauptlehrer	Müller Oliver
Hauptlehrerin	Ospelt Isabella
Hauptlehrerin	Peter-Amacher Franziska
Hauptlehrerin	Rohrer Jutzi Irene

#### 2.2.5.5.2.4 Hauptlehrerinnen-Hauptlehrer S-Z

Hauptlehrer	Schmidt Roland
Hauptlehrer	Strübi Jérôme
Hauptlehrer	Weber Philip Andrew

#### 2.2.5.5.2.5 Lehrbeauftragte

Lehrbeauftragte	Abächerli Julia
Lehrbeauftragter	Berli Marius
Lehrbeauftragte	Burgener Stefanie
Lehrbeauftragter	Cerletti Dario
Lehrbeauftragter	Gauer Damian
Lehrbeauftragte	Gassner Tamara
Lehrbeauftragte	Grüter-Ngoi Julienne Daline
Lehrbeauftragte	Hofer Susanne
Lehrbeauftragte	Hunziker Meret
Lehrbeauftragte	Kiechl Tessa
Lehrbeauftragte	Marty Carole
Lehrbeauftragter	Pleus Sascha
Lehrbeauftragte	Sidler Katrin
Lehrbeauftragter	Stenger Dominique
Lehrbeauftragte	Vejnovic Elza
Lehrbeauftragter	Vogel Andrin
Lehrbeauftragter	Von Rotz Michael
Lehrbeauftragte	Wilhelm Nora
Lehrbeauftragte	Zurfluh Petra

### 2.2.5.5.3 Kantonsschule Menzingen

Seminarstrasse 12  
6313 Menzingen  
Tel. +41 41 594 16 16  
[info.ksmenzingen@zg.ch](mailto:info.ksmenzingen@zg.ch)  
[ksmenzingen.ch](http://ksmenzingen.ch)

Rektorin	Kade Juliane
Prorektor / Hauptlehrer	Balsiger Jonas
Prorektor / Hauptlehrer	Güntensperger Michael
Prorektor / Hauptlehrer	Matter Patric
Sachbearbeiterin Administration	Ayer Doris
Sprachassistentz Französisch	Barascud Marlyse
Naturwissenschaftliche Assistentin Biologie	Christoffel Kathrin
Leiterin Sekretariat	de Sepibus Ariana-Winona
Sprachassistentin	Djordjevic Slobodanka
Hausdienst	Glassl Matthias
Englisch-Assistentin	Herrmann Francesca
Schülerinnen- und Schülerberatung	Hürlimann Denise Christa
Mediathekarin	Iten Bianca
Naturwissenschaftliche Assistentin Chemie	Kesseli Christa
Hausdienst	Marty Christian
Konzertmeisterin	Meierhans Susanna
Leiter Dienste	Neuhäuser Frank
Leiterin Mediathek / Mediathekarin	Nussbaumer Karin
Leiter Hausdienst	Pfoster Markus
Hausdienst	Reichmuth George
Naturwissenschaftlicher Assistent Physik	Reindl Dominik
Sachbearbeiterin Administration	Schreiber Isabella
Sachbearbeiterin Administration	Sutter Susanne
ICT Verantwortlicher	Theisen Christian
Stv. Leiter Hausdienst	Wyss Daniel

#### 2.2.5.5.3.1 Hauptlehrerinnen-Hauptlehrer A-E

Hauptlehrerin	Allemann Manuela
Hauptlehrerin	Baume Katharina
Hauptlehrer	Berger Claudio
Hauptlehrer	Berlowitz Joram
Hauptlehrerin	Blackburne Lorina Ann
Hauptlehrerin	Breitling Sybil
Hauptlehrer	Brühlhart Christoph
Hauptlehrer	Burkart Arno
Hauptlehrer	Caviezel Mario
Hauptlehrer	Epp Andreas

#### 2.2.5.5.3.2 Hauptlehrerinnen-Hauptlehrer F-J

Hauptlehrer	Fankhauser Daniel
Hauptlehrer	Feld Christian
Hauptlehrerin	Fischer Stephanie
Hauptlehrer	Frei Magnus
Hauptlehrer	Gültig Timo
Lehrerin	Heller Cindy
Hauptlehrer	Hilfiker Valentin
Lehrerin	Hoppe Bettina
Lehrerin	Hütter Stefanie

#### 2.2.5.5.3.3 Hauptlehrerinnen-Hauptlehrer K-R

Hauptlehrerin	Keller Heidi
Hauptlehrer	Kilchmann Falco
Hauptlehrer	Koenig Beatty Christof
Hauptlehrerin	Lang Simone
Hauptlehrer	Langhamer Dominik
Hauptlehrerin	Lindt Simone
Hauptlehrerin	Mäder Flavia
Hauptlehrer	Meier Jürg
Hauptlehrerin	Moser Ursula
Hauptlehrerin	Mohr Anna
Hauptlehrer	Nagel Lukas
Hauptlehrer	Odermatt Yannic Nicolas
Hauptlehrerin	Odolo-Hitz Sonja
Hauptlehrerin	Omlin Christa
Hauptlehrer	Osterwalder Rainer
Hauptlehrer	Pablé Antal
Hauptlehrer	Pleus Sascha
Hauptlehrerin	Raible Xenia
Hauptlehrerin	Recchia Celestina
Hauptlehrer	Riedi Stefan
Hauptlehrerin	Rotach-Torres Arzia Karla
Hauptlehrer	Ruppen Sebastian

#### 2.2.5.5.3.4 Hauptlehrerinnen-Hauptlehrer S-Z

Hauptlehrerin	Serratore-Fruci Carmela
Hauptlehrer	Sobrino Rodrigo
Hauptlehrerin	Stocker Valeria
Hauptlehrerin	Strebel Gabriela
Hauptlehrerin	Theiler Susanne
Hauptlehrer	Tremmel Marcus
Hauptlehrer	Triner Mirco
Hauptlehrer	Tschabold Matthias
Hauptlehrerin	Valle Alexandra
Hauptlehrer	Walker-Duss David
Hauptlehrer	Wäspi Heinz
Hauptlehrerin	Wiederkehr Antonella
Hauptlehrer	Wille Lukas
Hauptlehrerin	Zweidler Madleina
Hauptlehrer	Zwicky Peter
Hauptlehrerin	Zwicky Petra

#### 2.2.5.5.3.5 Lehrbeauftragte

Lehrbeauftragter	Beyeler Manuel
Lehrbeauftragter	Carl Fionn
Lehrbeauftragte	Dalpiaz Arianna
Lehrbeauftragte	Elezi Leonora
Lehrbeauftragter	Engel Tim
Lehrbeauftragte	Fernandez Sofia
Lehrbeauftragte	Jacober Bernadette Marianne
Lehrbeauftragte	Kunz Julia
Lehrbeauftragte	Koch Felizia
Lehrbeauftragte	La Marr Cheyenne Ladina
Lehrbeauftragte	Lisbon Katsiaryna
Lehrbeauftragter	Longato Igor
Lehrbeauftragte	Lustenberger Jill
Lehrbeauftragte	Ménard Shinta
Lehrbeauftragte	Mittendorfer Gabriele
Lehrbeauftragte	Rütimann Carmen
Lehrbeauftragter	Schubert Adrian
Lehrbeauftragter	Stutz Patrik
Lehrbeauftragte	Taborsky Wickihalter Klara Barbara
Lehrbeauftragte	Zeilfelder Deborah

#### 2.2.5.5.4 Kantonsschule Rotkreuz

Suurstoffi 6  
6343 Rotkreuz  
Tel. +41 41 594 38 38  
[info@ksrotkreuz.ch](mailto:info@ksrotkreuz.ch)  
[ksrotkreuz.ch](http://ksrotkreuz.ch)

Rektor	Zumbrunn-Würsch Stefan
Prorektor	Briner Jonas
Prorektor	Leisinger Urs
Mediothekarin	Bobst Lea
Leiter Dienste	Borner Markus
Assistentin Schulleitung	Elsener Tanja
HR / Finanzen	Ghislini Sibylle
MINT Assistent Bi/Py	Keller Samuel
Leiterin Mediothek	Kiml Petra
Hauswart Stv.	Kirchner Davor
Hauswart	Lemp Philipp
Laborantin Chemie	Moeschinger Lia
Assistentin Schulleitung	Villiger Michelle

#### 2.2.5.5.4.1 Hauptlehrerinnen-Hauptlehrer A-E

Hauptlehrer	Baumann Luca
Hauptlehrerin	Birchler Niggli Deborah Désirée
Hauptlehrer	Briner Jonas
Hauptlehrer	Cerletti Gianpietro
Hauptlehrerin	De Paiva Paulo Marta
Hauptlehrerin	Delaloye Katrin

#### 2.2.5.5.4.2 Hauptlehrerinnen-Hauptlehrer F-J

Hauptlehrer	Forny Pascal
Hauptlehrerin	Grawehr Daniela
Hauptlehrer	Heimgartner Thomas

#### 2.2.5.5.4.3 Hauptlehrerinnen-Hauptlehrer K-R

Hauptlehrer	Kaeslin René
Hauptlehrer	Kintscher Michael
Hauptlehrer	Leisinger Urs
Hauptlehrerin	Mabona Nomsa
Hauptlehrerin	Merk Norma
Hauptlehrer	Rütti Tobias

#### 2.2.5.5.4.4 Hauptlehrerinnen-Hauptlehrer S-Z

Hauptlehrer	Sieber Oliver
Hauptlehrer	Stender Dieter
Hauptlehrer	Unternährer Thomas
Hauptlehrerin	Vivot Angela
Hauptlehrer	Vogt Richard
Hauptlehrerin	Widmer Undine
Hauptlehrerin	Wild Milena
Hauptlehrer	Zarske Marcel
Hauptlehrer	Zaugg Peter
Hauptlehrer	Zihlmann Florian

#### 2.2.5.5.4.5 Lehrbeauftragte

Lehrbeauftragte	Baumgartner Laura
Lehrbeauftragte	Buri Jacqueline
Lehrbeauftragter	Büttiker Nicola
Lehrbeauftragte	Frey Natalie
Lehrbeauftragte	Guglielmo Melissa
Lehrbeauftragter	Hüsler Timon
Lehrbeauftragte	Jacober Bernadette Marianne
Lehrbeauftragte	Joller-Senn Claudia
Lehrbeauftragte	Ruffiner Halea Cole
Lehrbeauftragte	Stocker Valeria
Lehrbeauftragte	Suter Debora

## 2.2.5.5.5 Kantonsschule Zug

Lüssiweg 24  
6302 Zug  
Tel. +41 41 594 12 12  
[info@ksz.ch](mailto:info@ksz.ch)  
[ksz.ch](http://ksz.ch)

Rektorin	Schärer Franziska
Rektor Wirtschaftsmittelschule (WMS)	Buse Axel Patrick
Prorektor Gymnasium Unterstufe	Di Francesco Stefan
Prorektor Gymnasium Mittelstufe	Rüegg Thomas
Prorektorin Gymnasium Oberstufe	Ochsner Valerie Rita Rosa
Prorektorin Gymnasium Oberstufe	Weizenegger Ines
Prorektor Kommunikation, Digitalisierung und Informatik	Büchel Benedikt
Assistentin Leiter Zentrale Dienste	Benhauresch Carmen
Assistentin Rektorat	Betschart Fränzi
Mediothekarin	Bobst Lea
Leiterin Mediothek	Boetsch Michelle
Hauswart	Bucher Peter
Assistentin Biologie	Corves Jacqueline
Assistent Physik	Geu Peter
Assistentin Gymnasium Oberstufe	Hauser Ursula
Assistentin Leiter Zentrale Dienste Informatik	Hürlimann-Bär Doris
Hauswart	Iten Benedikt
Bibliothekar	Jakob Sven
Hauswart	Kälin Michael
Informatik / IT-Support	Keller Markus
Leiter Zentrale Dienste	Khong Pandit
Assistent Chemie	Kottmeyer André
Betriebschef	Küffer Stefan
Assistentin Gymnasium Unterstufe und Mittelstufe	Lehmann Reto
Hauswart	Lucas-Boog Linda
Hauswart	Lüdi Lukas
Informatik	Meienberg Mathias
Leiter Informatik-Abteilung	Meier Alex
Assistentin/Sekretärin	Meier Urs
Personalverantwortliche	Pascual Michelle
Mediothekarin	Rickenbacher Franziska
Audio / Video Assistent	Riesen Nadja
Assistent Chemie	Sattler Rudolf Patrick
Assistentin Biologie	Schmid Martin
	Vasic Sanja

Wissenschaftlicher Mitarbeiter	Weber Patrick Walter
Assistentin	Wrusch Jessica
Informatik	Zingerli Claudius

#### 2.2.5.5.1 Hauptlehrerinnen-Hauptlehrer A-E

Hauptlehrer	Achleitner Gregor
Hauptlehrerin	Amacker Sonya
Hauptlehrer	Amrein Simon
Hauptlehrerin	Anderhub Elena
Hauptlehrerin	Antonsen Barbara
Hauptlehrer	Antonsen Per Helge
Hauptlehrer	Aregger Philipp
Hauptlehrerin	Artho-Jaggy Myriam
Hauptlehrer	Barmettler Raphael
Hauptlehrerin	Barratta-König Stefania
Hauptlehrer	Baumann Lukas
Hauptlehrerin	Bay Aniko
Hauptlehrerin	Bayoumy-Baumgartner Hildegard
Hauptlehrer	Bessire Philipp
Hauptlehrerin	Beyeler Zita
Hauptlehrerin	Bieri Anna
Hauptlehrerin	Biner Susana
Hauptlehrer	Bisig Thomas
Hauptlehrer	Borsinger Florian
Hauptlehrer	Brugger Simon
Hauptlehrerin	Brunner Bettina
Hauptlehrer	Bucheli Patrick
Hauptlehrerin	Bucher Martina
Hauptlehrerin	Büchel Rahel
Hauptlehrerin	Bürki Eliane
Hauptlehrerin	Burgherr Mirjam
Hauptlehrer	Burri Gratian
Hauptlehrer	Cerletti Gianpietro
Hauptlehrer	D'Amaro Raffael
Hauptlehrerin	Dahinden Corinne
Hauptlehrerin	Dober Karin
Hauptlehrerin	Dougoud Florence
Hauptlehrer	Eberhard Eugen
Hauptlehrer	Elsener Daniel
Hauptlehrerin	Etter Röthlin Monika
Hauptlehrerin	Frei Corina

#### 2.2.5.5.5.2 Hauptlehrerinnen-Hauptlehrer F-J

Hauptlehrer	Felice Enrico
Hauptlehrer	Fieber Milo
Hauptlehrer	Fischer Lukas
Hauptlehrerin	Flück Katharina Avani
Hauptlehrer	Flüeler Remo
Hauptlehrerin	Frei Muriel
Hauptlehrerin	Friedli Rebekka
Hauptlehrerin	Frost Anke
Hauptlehrer	Fux Petra
Hauptlehrerin	Gehrig Janine
Hauptlehrer	Gehrig Patrik
Hauptlehrerin	Geigenmüller Monika
Hauptlehrer	Gerber Georg
Hauptlehrer	Gerber Lorenz
Hauptlehrerin	Giaquinto Bürgler Lara
Hauptlehrer	Gisler Marcel
Hauptlehrer	Gnos Kurt
Hauptlehrerin	Graf-Eickel Simone
Hauptlehrerin	Graf Martina
Hauptlehrerin	Grütter Barbara
Hauptlehrer	Gubser Stefan
Hauptlehrer	Gur Eytan
Hauptlehrerin	Gut Sandra
Hauptlehrerin	Haener Fleischli Katrin
Hauptlehrer	Hanke Karel
Hauptlehrerin	Hasler Steiner Esther
Hauptlehrerin	Heeb Stephanie
Hauptlehrer	Hermann Thomas
Hauptlehrerin	Hess Claudia
Hauptlehrer	Heusser Roni
Hauptlehrer	Hollinger Stefan
Hauptlehrerin	Honegger Annic
Hauptlehrer	Honegger Lukas
Hauptlehrer	Horschik Florian
Hauptlehrer	Hürlimann Felix
Hauptlehrer	Hunn Christian
Hauptlehrer	Ignazio Vincenzo
Hauptlehrer	Inderbitzin Kevin
Hauptlehrer	Irion Alexander
Hauptlehrer	Jenni Thomas
Hauptlehrer	Jungen Jens

### 2.2.5.5.3 Hauptlehrerinnen-Hauptlehrer K-R

Hauptlehrer	Kälin René
Hauptlehrer	Kammermann Martin
Hauptlehrerin	Karpova Varvara
Hauptlehrer	Kaufmann Pius
Hauptlehrerin	Keiser Patricia
Hauptlehrerin	Kessler Christine
Hauptlehrerin	Kon-Anthamatten Christine
Hauptlehrerin	Kopp Arlette
Hauptlehrer	Koukoui Philippe
Hauptlehrer	Kubba-von Jüchen Mohamed
Hauptlehrer	Landis Heinrich
Hauptlehrer	Lehmann Reto
Hauptlehrer	Leutenegger Urs
Hauptlehrerin	Limacher Sandra
Hauptlehrerin	Lobsiger Valeria
Hauptlehrer	Lüscher Matthias
Hauptlehrer	Mazenauer Christian
Hauptlehrerin	Mazzolini Marcella
Hauptlehrer	Meyer Daniel
Hauptlehrerin	Meyer Michèle
Hauptlehrer	Nefzger Marc
Hauptlehrer	Niederberger Daniel
Hauptlehrerin	Notter Nuria
Hauptlehrerin	Oetiker-Odermatt Margrit
Hauptlehrer	Pallor Markus
Hauptlehrerin	Pappone Paola
Hauptlehrer	Peter Christian
Hauptlehrerin	Pezzatti Sara
Hauptlehrer	Pfister Andreas
Hauptlehrerin	Plattner Che Annatina
Hauptlehrer	Ritter Tobias
Hauptlehrer	Roesch Thomas
Hauptlehrerin	Rogenmoser Ricarda
Hauptlehrer	Rohmann Martin
Hauptlehrer	Rohner Sven
Hauptlehrerin	Roth Marion
Hauptlehrer	Rütti Tobias
Hauptlehrer	Rüttimann Markus
Hauptlehrer	Ruoss Emanuel

#### 2.2.5.5.4 Hauptlehrerinnen-Hauptlehrer S-Z

Hauptlehrer	Sauta Dominik
Hauptlehrerin	Schaub Shirin
Hauptlehrer	Schicker Richard
Hauptlehrer	Schmid Marco
Hauptlehrerin	Schmid Sarah
Hauptlehrerin	Schneider Dänzer Dorothea
Hauptlehrer	Schwerzmann Roland
Hauptlehrerin	Selliah Iswaryaa
Hauptlehrer	Sieber Oliver
Hauptlehrerin	SkROUT Simona
Hauptlehrerin	Sommer Vera
Hauptlehrer	Spaar Norbert
Hauptlehrerin	Spiess Tanja
Hauptlehrerin	Spoerri Regula
Hauptlehrer	Stacher Tobias
Hauptlehrerin	Stadelmann Denise
Hauptlehrer	Stäger André
Hauptlehrer	Strassmair Johannes
Hauptlehrerin	Stuber Zwimpfer Christine
Hauptlehrer	Suter Patrick
Hauptlehrer	Unternährer Thomas
Hauptlehrer	van Gessel Ronald
Hauptlehrer	Weber Philipp
Hauptlehrer	Webersberger Sandro
Hauptlehrerin	Wicki Sonja
Hauptlehrer	Wigger Guido
Hauptlehrer	Wigger Stephan
Hauptlehrer	Winter Lukas
Hauptlehrerin	Wittmer Alexandra
Hauptlehrer	Wohlleber Thomas
Hauptlehrerin	Wyer Nadine
Hauptlehrer	Zoppi Flavio
Hauptlehrerin	Zünd-Goto Keiko
Hauptlehrerin	Zürcher Martina
Hauptlehrer	Zürcher Matthias
Hauptlehrerin	Zumstein Angela
Hauptlehrer	Yesil Serkan
Hauptlehrerin	Zarotti Laura

#### 2.2.5.5.5 Lehrbeauftragte

Lehrbeauftragter	Abächerli André
Lehrbeauftragte	Bruderer Sandra
Lehrbeauftragter	Burch Lukas Manfred
Lehrbeauftragte	Dietrich Sandra
Lehrbeauftragte	Eggel Sarah Isabella
Lehrbeauftragte	Ehrismann Rhea Lucrezia
Lehrbeauftragter	Färber Raphael Benedikt
Lehrbeauftragte	Frésard Hélène
Lehrbeauftragte	Holzheu Petra
Lehrbeauftragter	Jäggi Christian
Lehrbeauftragte	Kos Jennifer
Lehrbeauftragter	Leutenegger Sebastian
Lehrbeauftragter	Kuster Basil Robin
Lehrbeauftragte	Landis Seraina
Lehrbeauftragter	Leisinger Urs
Lehrbeauftragte	Morgante Claudia Maria
Lehrbeauftragte	Müller Andrea Corina
Lehrbeauftragter	Mühlebach Lucien
Lehrbeauftragter	Niederberger Michael Thomas
Lehrbeauftragter	Pablé Michael
Lehrbeauftragter	Rachide Samir
Lehrbeauftragter	Rihs Cédric Alexis
Lehrbeauftragter	Rösli Ivan
Lehrbeauftragte	Schamberger Rahel
Lehrbeauftragter	Schlienger Michel Daniel
Lehrbeauftragte	Schmidt-Peiry Anne
Lehrbeauftragte	Schurink Annie Johanna Hendrikje
Lehrbeauftragter	Skof David
Lehrbeauftragter	Steiger Mc Gowan Johann Ulrich
Lehrbeauftragte	Steinemann Daria
Lehrbeauftragte	Teicher Laurie
Lehrbeauftragter	Trythall Jack
Lehrbeauftragter	Ulrich Thomas
Lehrbeauftragter	Vielgut René Karl-Heinz
Lehrbeauftragter	von Flüe Cyrill
Lehrbeauftragter	Zehnder Lukas
Lehrbeauftragter	Zihlmann Urban

#### 2.2.5.5.6 Koordinationsstelle Elternbildung Kanton Zug

Baarerstrasse 19  
6300 Zug  
Tel. +41 41 594 28 12  
[info.keb@zg.ch](mailto:info.keb@zg.ch)  
[zg.ch/elternbildung](http://zg.ch/elternbildung)

Baarerstrasse 19  
Postfach  
6301 Zug

Leiterin  
Assistentin

Amstad Cécile  
Rojas-Künzle Sarah

#### 2.2.5.5.7 Pädagogische Hochschule Zug

Zugerbergstrasse 3  
6300 Zug  
Tel. +41 41 727 12 40  
[info@phzg.ch](mailto:info@phzg.ch)  
[phzg.ch](http://phzg.ch)

Zugerbergstrasse 3  
6300 Zug

##### 2.2.5.5.7.1 Rektorat

Rektorin  
Generalsekretärin  
Assistentin Rektorat/HSL  
Co-Leitung Kommunikation &  
Marketing  
Co-Leitung Kommunikation &  
Marketing

Kamm Esther  
Pfyffer Nicole  
Bühlmann Ruth  
Mahler Miriam  
Troxler Jolanda

#### 2.2.5.5.7.2 Studienadministration- und organisation

Leiterin	Fratschöl Tina
Stv. Leiterin	Willimann Catherine
Sachbearbeiterin	Amhof Delia
Sachbearbeiterin	Cicek Ela
Sachbearbeiter	Holliger Roger
Sachbearbeiterin	Iten Nina
Sachbearbeiterin	Stöcklin-Zraggen Carmen
Sachbearbeiterin	Walser Anita

#### 2.2.5.5.7.3 Verwaltung

Leiter Verwaltung	Blättler Roger
Leiter Projekte und Prozesse	Benhauresch Abdel
Leiterin Human Resources	Geiser-Hekler Maya
Leiter ICT	Jovic Josip
Sachbearbeiterin Finanzen	Beeler Marlies
Controller Finanzen	Jauch Caspar
HR-Fachbearbeiterin	Niklaus Nadine
Fachspezialistin Payroll	Zeder Irene

#### 2.2.5.5.7.4 Ausbildung

Leiter Ausbildung	Ruloff Michael
Studiengangsleiter Bachelor Primarstufe Regelstudium	Bieli Simon
Studiengangsleiterin Bachelor Kindergarten/Unterstufe	Bürgi Luzia
Studiengangsleiter Master Sonderpädagogik	Dettling Roger
Leiterin Berufspraktische Studien	Staub Sabina

#### 2.2.5.5.7.5 Weiterbildung, Dienstleistungen & Beratung

Leiterin Dienstleistungen und Zusatzausbildungen, Dozentin	Aegerter Miriam
Dozent Weiterbildungsforschung und Wissensmanagement	Abächerli André
Leiterin Animation für Schulmusik Kanton Zug	Baumann Simone
Co-Leiter WDB und Leiter der Bereiche BBfL und Weiterbildungsstudiengänge (CAS, DAS, MAS)	Breitschaft Johannes
Leiterin Geschäftsstelle WDB und Eventmanagement	Corti Baumgartner Daniela
Co-Leiterin WDB, Personalverantwortung Lehr- und Forschungspersonal sowie der Leitung Geschäftsstelle WDB	Curschellas Widmer Fabiola
Administrativer Leiter Studiengänge Weiterbildung	Draskovic Uros
Wissenschaftliche Mitarbeiterin	Eberle Andrea
Leiter Animation für Schulmusik Kanton Zug	Hildebrand Daniel
Sachbearbeiterin Administration Dienstleistungen und Beratung (BBfL)	Hotz Judith
Lehrbeauftragte	Hotz Riek Sarah
Fachspezialistin Eventmanagement	Kistler Julia
Dozentin	Meierhans Claudia
Wissenschaftliche Mitarbeiterin	Mischler Marianne
Administration Weiterbildung	Morand-von Allmen Petra
Beauftragte Austausch Fremdsprachen	Nadig Sylvia
Dozent WDB	Spiess Roger
Co-Leiterin WDB und Leiterin der Bereiche Weiterbildung und Dienstleistungen	Wiederkehr Laura

#### 2.2.5.5.7.6 Forschung & Entwicklung

Leiter Forschung & Entwicklung	Hauser Stefan
Co-Leiterin Zentrum Mündlichkeit ZM	Kreuz Judith
Co-Leiterin Zentrum Mündlichkeit ZM	Nell-Tuor Nadine
Leiterin Institut für internationale Zusammenarbeit in Bildungsfragen IZB	Mantel Carola

#### 2.2.5.5.7.7 International Office

Leiter International Office                      Pfeuffer Patrick

#### 2.2.5.5.7.8 Mediothek

Leiterin Mediothek                                Widmer Federer Géraldine  
Mitarbeiter Mediothek /                        Aközel-Bussmann Ibrahim  
Verantwortlicher Beratungsstelle  
Open Access  
Mitarbeiter Mediothek                        Grimm Andreas

#### 2.2.5.5.8 Wirtschaftsmittelschule

Lüssiweg 24  
6300 Zug  
Tel. +41 41 594 12 12  
[info@wms-zug.ch](mailto:info@wms-zug.ch)  
[wms-zg.ch](http://wms-zg.ch)

Postfach  
6302 Zug

Rektor    Buse Axel Patrick  
Rektor    Pallor Markus  
Assistentin                                        Betschart Fränzi

## 2.2.6 Volkswirtschaftsdirektion

Aabachstrasse 5  
Postfach  
6301 Zug  
Tel. +41 41 594 55 55  
[info.vds@zg.ch](mailto:info.vds@zg.ch)  
[zg.ch/volkswirtschaft](http://zg.ch/volkswirtschaft)

Aabachstrasse 5  
Postfach  
6301 Zug

Vorsteherin  
Stellvertreter

Thalmann-Gut Silvia  
Tännler Heinz

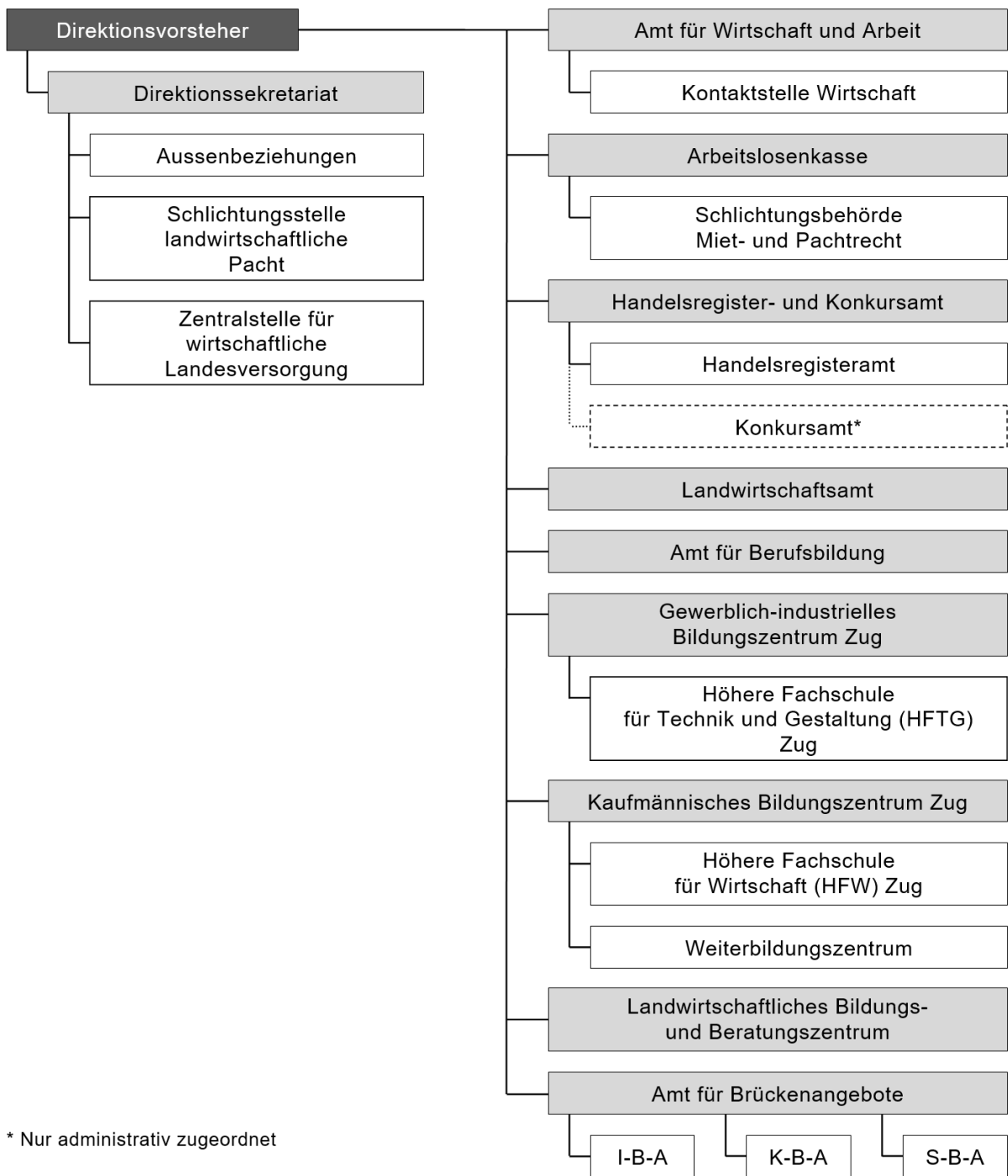

### 2.2.6.1 Direktionssekretariat

Aabachstrasse 5  
Postfach  
6301 Zug  
Tel. +41 41 594 55 55  
[info.vds@zg.ch](mailto:info.vds@zg.ch)  
[zg.ch/volkswirtschaft](http://zg.ch/volkswirtschaft)

Aabachstrasse 5  
Postfach  
6301 Zug

Generalsekretär	Conne Andreas
Jur. Mitarbeiterin	Dittli Carla
Jur. Mitarbeiterin	Hauenstein Marita
Stv. Generalsekretär / IT-Beauftragter	Kyburz Alexander
Kommunikationsverantwortliche	Kottmann Müller Ursula
Personalverantwortliche / Sachbearbeiterin	Kaspar Sidler Nicole
Sachbearbeiterin	Marchon Brigitte
Direktionsrechnungsführerin / Sachbearbeiterin	Ottiger-Weber Franziska

#### 2.2.6.1.1 Aussenbeziehungen

Mitglied	Conne Andreas
Mitglied	Dittli Carla

#### 2.2.6.1.2 Schlichtungsstelle für landwirtschaftliche Pacht

Aabachstrasse 5  
Postfach  
6301 Zug  
Tel. +41 41 594 55 55  
[info.lwa@zg.ch](mailto:info.lwa@zg.ch)

Aabachstrasse 5  
Postfach  
6301 Zug

Schlichter	Bieri Markus
Stellvertreterin	Bütler Erika

### 2.2.6.1.3 Zentralstelle für wirtschaftliche Landesversorgung

Aabachstrasse 5  
Postfach  
6301 Zug  
Tel. +41 41 594 55 55

Aabachstrasse 5  
Postfach  
6301 Zug

Leiter	Neidhart Bernhard
Stv. Leiter	Conne Andreas
Sekretariat	Ottiger-Weber Franziska

### 2.2.6.2 Amt für Wirtschaft und Arbeit

Aabachstrasse 5  
Postfach  
6301 Zug  
Tel. +41 41 594 55 20  
[info.awa@zg.ch](mailto:info.awa@zg.ch)  
[zg.ch/awa](http://zg.ch/awa)

Aabachstrasse 5  
Postfach  
6301 Zug

Amtsleiter	Neidhart Bernhard
Stv. Amtsleiter	Moser Markus
Leiterin LAM	Mehic Minela
Betriebswirtschafterin LAM	Brakus Snjezana
Jur. Mitarbeiterin	Hanimägi Krause Désirée
Sekretär der Tripartiten Kommission (TPK)	Lüönd Martin
Arbeitsinspektor	Landolt Tony
Arbeitsinspektor	Moser Marco
Sachbearbeiterin / Sekretärin	Duhnsen Anja
Sachbearbeiter	Iten Josef
Sachbearbeiter	Kälin-Pereda Phillippe
Sachbearbeiterin	Knezovic Renata
Sachbearbeiterin LAM	Müller Martina
Sachbearbeiterin	Zimmermann-Brühlmann Eliane

### 2.2.6.2.1 Kontaktstelle Wirtschaft

Aabachstrasse 5  
Postfach  
6301 Zug  
Tel. +41 41 594 55 00  
[economy@zug.ch](mailto:economy@zug.ch)  
[zg.ch/economy](http://zg.ch/economy)

Aabachstrasse 5  
Postfach  
6301 Zug

Leiter  
Stv. Leiter  
Standortmarketing  
Assistentin  
Stv. Leiter

Bachmann Beat  
Diaz Alberto  
Kottmann Müller Ursula  
Valentino Yvonne  
Fuchs Thomas Werner

### 2.2.6.3 Arbeitslosenkasse

Baarerstrasse 131  
6300 Zug  
Tel. +41 41 594 25 50  
[alk.zug@zg.ch](mailto:alk.zug@zg.ch)  
[zg.ch/alk](http://zg.ch/alk)

Baarerstrasse 131  
Postfach  
6301 Zug

Amtsleiterin	Machan Heike
Leiterin Rechtsdienst, Stv. Amtsleiterin	Probst Martinez Fuentes Janine
Abteilungsleiter Finanzwesen	Koller Titus
Abteilungsleiter ALE	Röllin Angelo
Jur. Mitarbeiter	Bajer Christophe
Jur. Mitarbeiterin	Dognini Iten Simona
Jur. Mitarbeiter	Guberinic Milan
Jur. Mitarbeiterin	Hanimägi Krause Désirée
Jur. Mitarbeiterin	Matter Sarah
Jur. Mitarbeiterin	Ulrich Diana
Sachbearbeiterin ALE, Ressortleiterin Mutterschaftsbeiträge	Limacher Jeanette
Ressortleiterin Insolvenzentschädigung / Sachbearbeiterin Finanzwesen	Ulrich Nicole
Sachbearbeiter	Bachmann Urs
Sachbearbeiterin	Bala Loreta
Sachbearbeiter / Ressortleiter Kurzarbeitsentschädigung und Schlechtwetterentschädigung	Bruppacher Philipp
Sachbearbeiterin	Bossert Petra
Sachbearbeiterin	Christen Lilian
Sachbearbeiterin	Fässler Karin
Sachbearbeiter	Giauque Michel
Sachbearbeiter	Grob Rolf
Sachbearbeiter Finanzwesen	Kälin Philipp
Sachbearbeiter	Maisano Silvio
Sachbearbeiterin	Mattmann Andrea
Teamleiterin Servicecenter	Pfister Carolin
Sachbearbeiterin Finanzwesen	Portmann Barbara
Sachbearbeiterin	Schmidli Daniela
Sachbearbeiter	Strebel Noah
Sachbearbeiterin	Villa Wanner Gabriella Graciosa
Sachbearbeiterin	Weiss Morgan Lea

#### 2.2.6.3.1 Schlichtungsbehörde Miet- und Pachtrecht

Baarerstrasse 131  
6300 Zug  
Tel. +41 41 594 25 60  
[miet.zug@zg.ch](mailto:miet.zug@zg.ch)

Baarerstrasse 131  
Postfach  
6301 Zug

Leiterin / Jur. Mitarbeiterin	Dognini Iten Simona
Rechtsberaterin	Michel Nadine
Jur. Mitarbeiterin	Stolz Corina
Sachbearbeiterin	Fässler Karin

#### 2.2.6.4 Handelsregister- und Konkursamt

Aabachstrasse 5  
Postfach  
6301 Zug  
[zg.ch/hra](http://zg.ch/hra)

Aabachstrasse 5  
Postfach  
6301 Zug

Amtsleiter	Hess Andreas
Leiterin Rechtsdienst	Urbons Birgit
Assistentin Amtsleitung	Schneiter Corinne

#### 2.2.6.4.1 Rechtsdienst

Abteilungsleiterin	Urbons Birgit
Jur. Mitarbeiterin	Dormann-Lurati Corinne
Jur. Mitarbeiterin	Fetahu Gresa
Jur. Mitarbeiterin	Huber Helen
Jur. Mitarbeiterin	Mauz Lydia
Jur. Mitarbeiterin	Steffner Julia
Jur. Mitarbeiter	Villiger André

#### 2.2.6.4.2 Handelsregisteramt

Tel. +41 41 594 55 60

[contact.hra@zg.ch](mailto:contact.hra@zg.ch)

[hrazg.ch](http://hrazg.ch)

Stv. Abteilungsleiter	Porrini Andrea
Sachbearbeiterin Archiv	Baduini Anna
Sachbearbeiterin	Berniga Irene
Sachbearbeiterin / Auskünfte	Biermann Martina
Sachbearbeiterin	Cavalli Anna
Sachbearbeiterin	Emigholz-Salomon Nora
Sachbearbeiterin / Aufforderungen	Franchini Ruth
Sachbearbeiterin / Auskünfte	Frank Regula
Sachbearbeiterin / Auskünfte	Gulic Daniela
Sachbearbeiterin / Auskünfte	Hegglin Angelika
Sachbearbeiterin / Auskünfte	Jauch Beatrice
Sachbearbeiterin / Auskünfte	Locher-Caminada Silvia
Sachbearbeiterin / Auszugswesen	Lutz Stephanie
Sachbearbeiter	Osei Emmanuel
Sachbearbeiterin / Aufforderungen	Pham To Thanh
Sachbearbeiter Archiv	Rast Daniel
Sachbearbeiterin	Sahinovic Ajlin
Sachbearbeiterin	Stutz Cornelia
Sachbearbeiterin	Vella Heike
Sachbearbeiterin	Vetter Barbara

#### 2.2.6.4.3 Konkursamt\*

Tel. +41 41 594 55 80

[info.ka@zg.ch](mailto:info.ka@zg.ch)

[zg.ch/ka](http://zg.ch/ka)

Abteilungsleiterin	Götschi Carmen
Teamleiterin	Grab Vanessa
Teamleiter	Schwerzmann Christoph
Teamleiterin	Starkl Aurelia
Teamleiter	Tomic Danijel
Konkurssachbearbeiter	Balmer Damian
Konkurssachbearbeiter	Beeler Rafael
Konkurssachbearbeiterin	Ciaravolo Christina
Konkurssachbearbeiterin	Esposito Sonja
Konkurssachbearbeiter	Fuchs Daniel
Konkurssachbearbeiterin	Fuchs Fabian
Konkurssachbearbeiter	Gretener Björn
Konkurssachbearbeiter	Herrmann Alexander
Konkurssachbearbeiter	Herzog Adrian
Konkurssachbearbeiterin	Holenstein Nermin
Konkurssachbearbeiter	Hyseni Shpend
Konkurssachbearbeiter	Lanninger Christian
Konkurssachbearbeiter	Mohn Marius
Konkurssachbearbeiter	Rogger Marco
Sachbearbeiterin	Rosenberg Iris
Konkurssachbearbeiterin	Schoch-Hillebrandt Karin
Konkurssachbearbeiterin	Spychiger Alexandra
Jur. Mitarbeiterin	Ulrich Lisa-Mareike
Sachbearbeiterin Kanzlei	Weber Ursula
Konkurssachbearbeiter	Willimann Michael

#### 2.2.6.4.4 Rechnungswesen

Rechnungsführer	Ural Murat
Sachbearbeiterin	Klasen Michaela
Sachbearbeiterin	Mastroianni-Cervellera Maria
Sachbearbeiter	Michel Martin

## 2.2.6.5 Landwirtschaftsamt

Aabachstrasse 5  
Postfach  
6301 Zug  
Tel. +41 41 594 55 50  
[info.lwa@zg.ch](mailto:info.lwa@zg.ch)  
[zg.ch/landwirtschaft](http://zg.ch/landwirtschaft)

Aabachstrasse 5  
Postfach  
6301 Zug

Amtsleiter	Wiederkehr Thomas
Stv. Amtsleiter	Rohrer Stefan
Sachbearbeiter	Aeschbacher Bruno
Sachbearbeiter	Andermatt Joel
Sachbearbeiter	Arnold Guido
Sachbearbeiter	Furrer Thomas
Sachbearbeiter	Geisseler Othmar
Geomatiker	Konrad Alexander
Sachbearbeiterin	Schmid Martina

### 2.2.6.5.1 Kantonale Ackerbaustelle

Aabachstrasse 5  
Postfach  
6301 Zug  
Tel. +41 41 594 55 50  
[info.lwa@zg.ch](mailto:info.lwa@zg.ch)

Aabachstrasse 5  
Postfach  
6301 Zug

Leiter	Rohrer Stefan
--------	---------------

## 2.2.6.6 Amt für Berufsbildung

Chamerstrasse 22  
Postfach  
6301 Zug  
Tel. +41 41 594 51 50  
[berufsbildung@zg.ch](mailto:berufsbildung@zg.ch)  
[zg.ch/berufsbildung](http://zg.ch/berufsbildung)

Chamerstrasse 22  
Postfach  
6301 Zug

Amtsleiter	Milakovic Dusan
Projektleiterin	Ammann Bernadette
Ausbildungsberaterin	Bachmann Andrea
Verantwortliche Kommunikation und Projekte	Bänninger-Rüttimann Cornelia
Verantwortliche Berufsmaturität	Buchenberger Sandra
Ausbildungsberater	Bucher René
Sachbearbeiterin Qualifikationsverfahren	Farati Monica
Sachbearbeiterin	Filipovic Petra
Ausbildungsberater	Riechsteiner Sandro
Leiter Qualifikationsverfahren und Finanzen	Rosenberg Erich
Ausbildungsberaterin	Schmidt Karin
Verantwortliche Projekte und Kommunikation	Stähli Natalie
Sachbearbeiterin Lehraufsicht	Steiner Martina
Sachbearbeiterin Qualifikationsverfahren	Wehrli Andrea
Sachbearbeiterin Ausbildungsberatung	Zumstein Agnes

## 2.2.6.7 Gewerblich-industrielles Bildungszentrum Zug

Baarerstrasse 100  
Postfach  
6301 Zug

Tel. +41 41 594 77 00  
[sekretariat.gibz@zg.ch](mailto:sekretariat.gibz@zg.ch)  
[zg.ch/gibz.ch](http://zg.ch/gibz.ch)

Baarerstrasse 100  
Postfach  
6301 Zug

Amtsleiter & Rektor	Stalder Patrick
Prorektor BM   ABU   Sport	Kobel Alexandre
Leiter Services	Lötscher Peter
Prorektor Automobil   Technik   Informatik	Odermatt Werner
Prorektorin Gesundheit   Soziales   Dienstleistung	Tobler Regula
Prorektor Planung   Infrastruktur   Innenausbau	Zeiger Patrick
Assistentin Schulleitung	Hagmann Eva
Sachbearbeiterin Administration	Halter Monika
Sachbearbeiterin Administration	Hüsler Barbara
Leiterin Personal   Finanzen	Martin Isabel
Fachspezialistin Personal   Finanzen	Batiste Joëlle
Leiterin Administration	Muff Fabienne
Sachbearbeiterin Personal   Finanzen	Nussbaumer Isabelle
Sachbearbeiterin Administration	Schatt Pia
Sachbearbeiterin Schuladministration	Seiler Salome
Leiterin Marketing   Kommunikation	Neidhart Melanie
Leiterin Marketing   Kommunikation	Imhof Claudia
Sachbearbeiterin Administration	Würmli Manuela
Leiterin Mediathek	Weiss Brigitte
Mitarbeiterin Mediathek	Bieri Sandra
Mitarbeiter Mediathek	Matter Jerome
Mitarbeiterin Mediathek	Rodriguez Imm Claudia
Leiter IT-Technik	Schilliger Beat
Mitarbeiter IT-Technik	Britschgi Silvio
Leiter Hausdienst	Marti Thomas
Hauswart	Amrein Dominic
Hauswart	Burkart Alphons
Hauswart	Füllemann Peter
Hauswart	Portmann Markus

Fachmann Betriebsunterhalt	Gloor Rafael
Fachmann Betriebsunterhalt	Riccio Fabio
Mitarbeiterin Reinigung	Bär Katja
Mitarbeiterin Reinigung	Colicchio Morgana
Mitarbeiterin Reinigung	Forte Maria
Mitarbeiterin Reinigung	Hintermann Andrea
Mitarbeiterin Reinigung	Kasumi Arione
Mitarbeiterin Reinigung	Sabedini Nebeat
Mitarbeiterin Reinigung	Salihi Ajete
Mitarbeiterin Reinigung	Salihi Violeta
Mitarbeiterin Reinigung	Syla Fidajete
Mitarbeiterin Reinigung	Zurfluh Gaby

#### 2.2.6.7.1 Höhere Fachschule für Informatik und Elektronik (HFIE) Zug

Baarerstrasse 100  
Postfach  
6301 Zug

[info@hfie.ch](mailto:info@hfie.ch)  
[zg.ch/hfie.ch](http://zg.ch/hfie.ch)

Leitung	Schmid Tobias
Administration	Muff Fabienne

#### 2.2.6.7.2 Höhere Fachschule für Technik und Gestaltung (HFTG) Zug

Baarerstrasse 100  
Postfach  
6301 Zug

[info@hftg.ch](mailto:info@hftg.ch)  
[zg.ch/hftg.ch](http://zg.ch/hftg.ch)

Leitung	Torriani Andreja
Administration	Muff Fabienne

### 2.2.6.7.3 Lehrpersonen und Berufsverantwortliche

Lehrperson und Leiter HF & Co-Berufsverantwortlicher	Schmid Tobias
Lehrperson und Leiter HF & Lehrgangverantwortlicher	Torriani Andreja
Lehrperson und Leiter Lernbegleitung	Trachsler Guido
Lehrperson und Co-Berufsverantwortlicher	Acklin Tobias
Lehrperson und Berufs- und Fachverantwortlicher	Baumann Ueli
Lehrperson	Benga Geena
Lehrperson und Co-Fachverantwortliche	Buder Carmen
Lehrperson und Berufs- und Fachverantwortlicher	Carulli Patrick
Lehrperson und Berufsverantwortliche	Casillo Nathalie
Lehrperson und Berufsverantwortlicher	Eichmüller Daniel
Lehrperson und Fachverantwortliche	Erni Antonia
Lehrperson und Co-Fachverantwortlicher	Frei Roland
Lehrperson und Berufsverantwortlicher	Furrer Paul M.
Lehrperson und Berufsverantwortlicher	Gisler Peter
Lehrperson und Berufsverantwortlicher	Grepper Reto
Lehrperson und Co-Berufsverantwortliche	Hauenschild Anke
Lehrperson und Berufsverantwortlicher	Hegi Peter
Lehrperson und Berufsverantwortlicher	Henggeler Daniel
Lehrperson und Fachverantwortliche	Heraty Patricia
Lehrperson und Berufsverantwortliche	Imgrüth Tanja
Lehrperson und Berufs- und Fachverantwortlicher	Kleiner Ernst
Lehrperson und Fachverantwortlicher	Landolt Benjamin
Lehrperson und Berufsverantwortliche	Makart Monika
Lehrperson und Berufsverantwortlicher	Marbacher Thomas
Lehrperson und Berufs- und Fachverantwortlicher	Mettler Michael

Lehrperson und Berufsverantwortliche	Moell Laura
Lehrperson und Berufsverantwortlicher	Müller Roger
Lehrperson und Berufsverantwortlicher	Petranca Fabio
Lehrperson und Co-Berufsverantwortliche	Rüegg Sabrina
Lehrperson und Berufsverantwortlicher	Stranieri Salvatore Michele
Lehrperson und Fachverantwortliche	Tuzi Ermira
Lehrperson	Ulrich Matthias
Lehrperson und Berufsverantwortlicher	von Holzen Beat
Lehrperson und Berufsverantwortlicher	Wildhaber Christoph
Lehrperson und Berufsverantwortlicher	Zraggen Beat

#### 2.2.6.7.4 Hauptlehrerinnen-Hauptlehrer A-E

Hauptlehrerin	Abächerli Julia
Hauptlehrerin	Affentranger Sandra
Hauptlehrerin	Alder Sira
Hauptlehrer	Alt Raphael
Hauptlehrer	Althaus Simon
Hauptlehrer	Amberg Hans
Hauptlehrerin	Ammann Bernadette
Hauptlehrerin	Appert Sonja
Hauptlehrerin	Aregger Jessica
Hauptlehrerin	Arnelas Myriam
Hauptlehrer	Attinger Markus
Hauptlehrer	Babey Philippe
Hauptlehrer	Bachmann Mathias
Hauptlehrer	Bammert Pascal
Hauptlehrer	Barry Michael
Hauptlehrer	Baur Ulrich
Hauptlehrer	Becci Elia
Hauptlehrer	Beduhn Valentin
Hauptlehrer	Benz Reto
Hauptlehrer	Betschart Markus
Hauptlehrer	Bettschen Marc
Hauptlehrerin	Bieler Chiara
Hauptlehrerin	Bieri Carina
Hauptlehrer	Bieri Silvan
Hauptlehrerin	Bolliger Margrit
Hauptlehrerin	Borsai Eva Linda
Hauptlehrer	Bradley David
Hauptlehrer	Brehm Stephan
Hauptlehrerin	Bucher Sibylle
Hauptlehrer	Burkard Timon
Hauptlehrer	Carminitana Adriano
Hauptlehrer	Costa Raul
Hauptlehrer	Cucuzza Giuseppe
Hauptlehrerin	Dietrich Géraldine
Hauptlehrerin	Dober Bettina
Hauptlehrer	Eggenspieler Christoph
Hauptlehrer	Essig Matthias
Hauptlehrerin	Erzinger Fabienne
Hauptlehrerin	Ezer Janine

#### 2.2.6.7.5 Hauptlehrerinnen-Hauptlehrer F-J

Hauptlehrer	Fessler Reto
Hauptlehrer	Feusi Tobias
Hauptlehrer	Flury Remo
Hauptlehrerin	Frei-Otero Estefania Cristina
Hauptlehrerin	Freimann Christian
Hauptlehrerin	Freivogel Antoinette
Hauptlehrerin	Frey Nora
Hauptlehrerin	Furrer Tanja
Hauptlehrer	Gallo Elio
Hauptlehrerin	Gau Beate
Hauptlehrer	Gehrig Kevin
Hauptlehrer	Graf Florian
Hauptlehrer	Greutmann Martin
Hauptlehrerin	Haas-Bauer Alexandra
Hauptlehrer	Haas Jean-Luc
Hauptlehrer	Haueter Simon
Hauptlehrerin	Hauser Regula
Hauptlehrer	Hausheer Thomas
Hauptlehrer	Hegglin Christian
Hauptlehrerin	Hegglin Claudia
Hauptlehrerin	Hegglin Daniela
Hauptlehrer	Hegglin Urs
Hauptlehrer	Hegner Martin
Hauptlehrer	Heimburger Christoph
Hauptlehrer	Herzog Philipp
Hauptlehrer	Hübscher Claudio
Hauptlehrer	Hürlimann Franz
Hauptlehrerin	Isler Ramona
Hauptlehrerin	Iten Annette
Hauptlehrerin	Jung Tabea

#### 2.2.6.7.6 Hauptlehrerinnen-Hauptlehrer K-R

Hauptlehrerin	Kaufmann Saira
Hauptlehrer	Klein Heinz
Hauptlehrerin	Koller Pascale
Hauptlehrerin	Köppel Pascale
Hauptlehrer	Körner Jürg
Hauptlehrerin	Kronig Carla
Hauptlehrer	Krummenacher Stephan
Hauptlehrerin	Kühles Cornelia
Hauptlehrer	Kündig Beat
Hauptlehrer	Lindauer Christian
Hauptlehrerin	Longhi Nicole
Hauptlehrerin	Lorenzo Elena
Hauptlehrerin	Lüscher Caroline
Hauptlehrerin	Marty Manuela
Hauptlehrer	Mathis Arthur
Hauptlehrer	Mehr Marco
Hauptlehrer	Moos Claudio
Hauptlehrer	Moser Aaron
Hauptlehrer	Müller Loris
Hauptlehrer	Muggli Roger
Hauptlehrer	Nussbaumer Markus
Hauptlehrer	Oberlin Thomas
Hauptlehrerin	Otero Estefania Cristina
Hauptlehrer	Parodi Bernhard
Hauptlehrerin	Parodi Chiara
Hauptlehrerin	Pauli Raabe
Hauptlehrerin	Pauli Regula
Hauptlehrer	Perchtaler Markus
Hauptlehrer	Pulfer Tobias
Hauptlehrer	Püntener Matthias
Hauptlehrerin	Quni Rajmonda
Hauptlehrer	Renggli Silvan
Hauptlehrer	Rickli Stefan
Hauptlehrer	Rohrer Manuel
Hauptlehrer	Roos Lorenz

#### 2.2.6.7.7 Hauptlehrerinnen-Hauptlehrer S-Z

Hauptlehrer	Sajo Szabolcs
Hauptlehrer	Schawalder Marcus
Hauptlehrer	Schibig Simon
Hauptlehrerin	Schoeb Edith
Hauptlehrer	Schork Peter
Hauptlehrer	Scherrer Daniel
Hauptlehrer	Schlittler Robert
Hauptlehrer	Schmidt Willi
Hauptlehrerin	Schönenberger Astrid
Hauptlehrer	Schlumpf Silvio
Hauptlehrer	Schmid René
Hauptlehrerin	Schurtenberger Edith
Hauptlehrerin	Schüttel Noëlla
Hauptlehrerin	Speck Manuela
Hauptlehrer	Stadelmann Niklaus
Hauptlehrer	Stamm David
Hauptlehrerin	Steffen Corina
Hauptlehrer	Strebel Ivo
Hauptlehrer	Theiler Robert
Hauptlehrer	Trinkler Markus
Hauptlehrer	Trost David
Hauptlehrer	Weiss Raphael
Hauptlehrer	Vejnovic Denis
Hauptlehrerin	Vollmer Miriam
Hauptlehrer	Vejnovic Goran
Hauptlehrer	Weber Gabriel
Hauptlehrerin	Werne-Morath Sonja
Hauptlehrerin	Wey Manuela
Hauptlehrer	Wlodarczak Peter
Hauptlehrer	Wirz Reto
Hauptlehrer	Yapici Özkan
Hauptlehrer	Zaugg Armin
Hauptlehrerin	Zraggen Katja
Hauptlehrer	Ziegler Marco
Hauptlehrerin	Zurbuchen Sandra
Hauptlehrer	Zurfluh Mark

## 2.2.6.8 Kaufmännisches Bildungszentrum Zug

Aabachstrasse 7  
6300 Zug  
Tel. +41 41 594 57 57

[info.kbz@zg.ch](mailto:info.kbz@zg.ch)  
[zg.ch/kbz-zug.ch](http://zg.ch/kbz-zug.ch)

Aabachstrasse 7  
6300 Zug

Rektor	Wegmüller Reto
Prorektor, Leiter Weiterbildung	Enzmann Alex
Prorektorin Schul- und Qualitätsentwicklung	Meier Leu Katrin
Prorektor Grundbildung und Berufsmaturitätsschule	Stebler Matthias
Sekretariat Grundbildung	Arnold Nina
Sekretariat Weiterbildung	Albisser Erika
Leiterin Administration Qualifikationsverfahren	Cardinaux Magali
Sachbearbeiterin	Krsmanovic Katarina
Mediamatiker	Lau Tobias
Leiter Zentrale Dienste	Oostenbrug Eric
Sachbearbeiterin Zentrale Dienste	Rüdiger Flavia
Marketing, Kommunikation & Datenschutzverantwortliche	Sidler Jasmin
Sekretariat Weiterbildung	Weiss Nicole
Leiter Hausdienst	Scherer Guido
Hauswart	Baumgartner Peter Josef
Hauswart	Studer Beat

### 2.2.6.8.1 Höhere Fachschule für Wirtschaft (HFW) Zug

Leiter HFW	Rosamina Fabio
Sekretariat	Weiss Nicole

### 2.2.6.8.2 Weiterbildungszentrum

Leiter	Wegmüller Reto
Stv. Leiter	Trindler Steffen
Sekretariat Weiterbildung Kaufmännisches Bildungszentrum Zug	Ellenberger Isabelle

### 2.2.6.8.3 Lehrpersonen

Lehrperson	Aschwanden Michèle
Lehrperson	Baldegger Anita
Lehrperson	Beer Roland
Lehrperson	Berthéas Ute
Lehrperson	Brautsch Tina
Lehrperson	Bucheli Patrick
Lehrperson	Camenzind Toni
Lehrperson	Castro Lado Rubén
Lehrperson	Cilurzo Mauro
Lehrperson	Eicher Reto
Lehrperson	Enzmann Alex
Lehrperson	Fischer Jan
Lehrperson	Frigg Ralf
Lehrperson	Fuchs Priska
Lehrperson	Furter Thomas
Lehrperson	Gross Adrian
Lehrperson	Gürber Ralph
Lehrperson	Gunz Alexandra
Lehrperson	Hafner Urs
Lehrperson	Heizmann Melanie
Lehrperson	Hess-Rohrer Marianne
Lehrperson	Hollenstein Adrian
Lehrperson	Huber-Gehrig Anita
Lehrperson	Jahn Mareen
Lehrperson	Käppeli Simone
Lehrperson	Kilchör-Mattli Sandra
Lehrperson	Michel Roman
Lehrperson	Mösli Samuel
Lehrperson	Murer Katja
Lehrperson	Niederberger Marcel
Lehrperson	Pegoraro Miriam
Lehrperson	Peyer Patricia
Lehrperson	Reiterhauser Larissa
Lehrperson	Riedler Stefan
Lehrperson	Sandhofer Markus
Lehrperson	Scherer Patrick
Lehrperson	Schönknecht Berty
Lehrperson	Shafar Mira
Lehrperson	Stebler Matthias
Lehrperson	Steinle Judith
Lehrperson	Stössel Marc
Lehrperson	Ulrich Dominik
Lehrperson	von Wyttenbach Elena

Lehrperson  
Lehrperson  
Lehrperson  
Lehrperson  
Lehrperson  
Lehrperson

Wegmüller Reto  
Wüest Stefanie  
Wullschleger Maria-Lourdes  
Zehnder Maya  
Zingg Gerhard  
Zürcher Paul

## 2.2.6.9 Landwirtschaftliches Bildungs- und Beratungszentrum

LBBZ Schluechthof Cham  
Bergackerstrasse 42  
6330 Cham  
Tel. +41 41 594 50 00  
[info@schluechthof.ch](mailto:info@schluechthof.ch)  
[zg.ch/lbbz](http://zg.ch/lbbz)

Bergackerstrasse 42  
6330 Cham

Landwirtschaftslehrer, Leiter Grundbildung	Abt Martin
Landwirtschaftslehrerin Futterbau/Pflanzenbau	Bissig Jessica
Sachbearbeiterin	Blattmann Manuela
Lehrbeauftragte - Fachbereich Tierhaltung	Blöchliger Corina
Sachbearbeiterin	Bruni Evelyn
Hauswart	Brunner Roland
Landwirtschaftslehrerin - Fachbereich Tierhaltung	Dormann Ramona
Landwirtschaftslehrerin, Beraterin	Duss Franziska
Mitarbeiterin Hofladen	Gerlach Veronika
Landwirtschaftslehrer	Greter Kilian
Landwirtschaftslehrer, Berater	Gut Willi
Landwirtschaftslehrer, Berater	Häfeli Michael
Leiterin Hauswirtschaft	Huber Irène
Lehrer / Berater	Huber Roland
Lehrbeauftragter	Hürlimann Franz
Landw. Mitarbeiter	Jühlich Vantuir José
Lehrbeauftragter	Löffel Andreas
Landwirtschaftslehrer, Berater, Leiter Betriebsleiterschule	Müller Franz
Mitarbeiterin	Müller Geisser Karin
Mitarbeiterin Hofladen	Rust Marlen
Sachbearbeiterin	Schüpfer Mirjam
Koch	Schuler Sandra
Lehrerin, Beraterin	Schwegler Patrizia
Landw. Mitarbeiterin	Skalka Olga
Landw. Mitarbeiter / Stv. Betrieb	Stocker Lukas
Mitarbeiterin Hofladen	Tomasi Fabiola
Leiterin	Villiger Flavia
Landw. Mitarbeiter / Stv. Betrieb	Villiger Urs
Mitarbeiterin Hofladen	Vogel Elisabeth
Landwirtschaftslehrer, Berater	Vogel Raphael

Sachbearbeiterin  
Teamleiterin Sekretariat  
Lehrbeauftragte

Wyss Natascha  
Zemp Miriam  
Zimmermann Monica

#### 2.2.6.10 Amt für Brückenangebote

Baarerstrasse 100  
Postfach  
6301 Zug  
Tel. +41 41 594 24 44  
[aba@zg.ch](mailto:aba@zg.ch)  
[zg.ch/aba](http://zg.ch/aba)

Baarerstrasse 100  
Postfach  
6301 Zug

Amtsleiter  
Angebotsleiterin  
Angebotsleiter  
Finanzen und Personal

Beck Martin  
Arnold Michaela  
Kobelt Geri  
Iten Sandra

#### 2.2.6.10.1 I-B-A Integrations-Brücken-Angebot

Landis + Gyr- Strasse 1  
Postfach  
6301 Zug  
Tel. +41 41 594 24 10

Landis + Gyr- Strasse 1  
Postfach  
6301 Zug

Sekretärin Verta Patrizia

#### 2.2.6.10.2 K-B-A Kombiniertes-Brücken-Angebot

Baarerstrasse 100  
Postfach  
6301 Zug  
Tel.+41 41 594 24 30

Baarerstrasse 100  
Postfach  
6301 Zug

Sekretärin Verta Patrizia

### 2.2.6.10.3 S-B-A Schulisches-Brücken-Angebot

Ziegelmattweg 1  
6300 Zug  
Tel. +41 41 594 24 20

Ziegelmattweg 1  
6300 Zug

Sekretärin

Maury Eliane

### 2.2.6.10.4 Lernbegleiter/innen

Lernbegleiter	Anderhub Rolf
Lernbegleiterin	Araz Zeynep
Lernbegleiter	Basmaci Martin
Lernbegleiter	Beeler Jürg
Lernbegleiterin	Binzegger Sylvia
Lernbegleiter	Bregy Martin
Lernbegleiterin	Bucher Oona Nemea
Lernbegleiter	Bucher Pan Aurel
Lernbegleiterin	Bürgi Felicitas
Lernbegleiterin	Cerkini Edita
Lernbegleiterin	De Haas Gabriela
Lernbegleiterin	Gähler Iris
Lernbegleiter	Gogniat Eljakim
Lernbegleiter	Hedinger Daniel
Lernbegleiterin	Henzirohs Barbara
Lernbegleiterin	Iten Fabienne
Lernbegleiterin	Liembd Julia
Lernbegleiterin	Ludwig Dorothée
Lernbegleiter	Mächler Thomas
Lernbegleiter	Odermatt Alexander
Lernbegleiterin	Omlin Anna Julia
Lehrbegleiter	Reichmuth Daniel
Lernbegleiter	Rüegg Dominik
Lernbegleiterin	Schaffhuser-Annen Regula
Lernbegleiterin	Schwerzmann Sibel
Lernbegleiter	Ulrich Stefan
Lernbegleiterin	Warth Denise

## 2.2.7 Baudirektion

Aabachstrasse 5  
Postfach  
6301 Zug  
Tel. +41 41 594 53 00  
[info.bds@zg.ch](mailto:info.bds@zg.ch)  
[zg.ch/audirektion](http://zg.ch/audirektion)

Aabachstrasse 5  
Postfach  
6301 Zug

Vorsteher  
Stellvertreterin

Weber Florian  
Dittli Laura

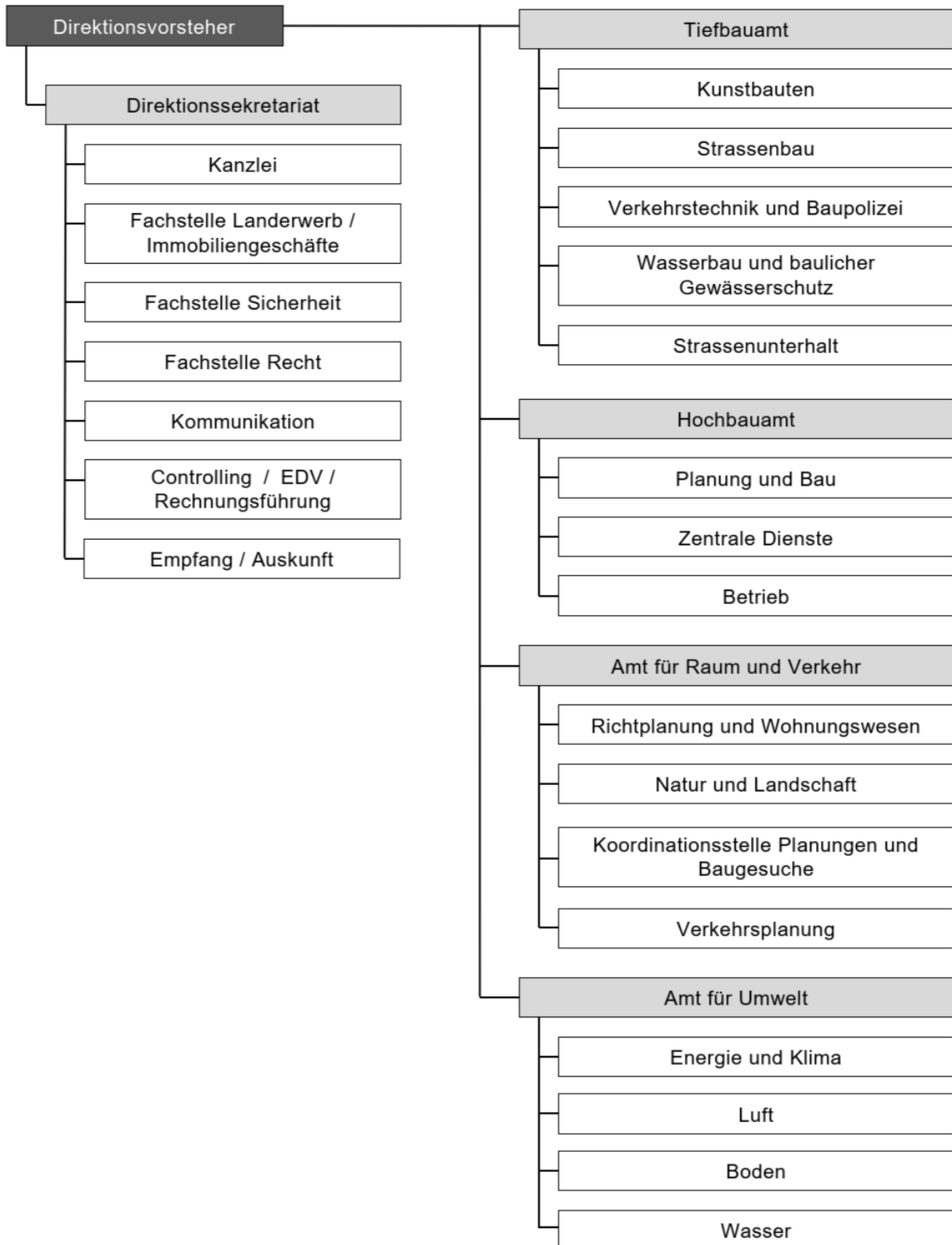

### 2.2.7.1 Direktionssekretariat

Generalsekretär	Wülser Roman
Landerwerb / Immobiliengeschäfte / Stv. Generalsekretär	Kleger Thomas
Jur. Mitarbeiterin	Achermann Mirjam
Leiterin Kanzlei BDS	Bellmont-Bielmann Sylvia
Jur. Mitarbeiterin	Büttiker Selina
Fachspezialist Kommunikation	Burger Olivier
Direktionsrechnungsführer	Elsener René
Fachstelle Sicherheit	Furrer Andreas
Jur. Mitarbeiter	Gander David
Fachassistentin	Gomez Marisa
Jur. Mitarbeiterin	Herzog Zoe
Leiterin Fachstelle Recht	Kehl Sarah
Fachassistentin	Stadler Laura
Jur. Mitarbeiterin	Vokinger Jelena
Mitarbeiterin Empfang/Auskunft VG1	Buri Anja
Mitarbeiterin Empfang/Auskunft VG1	Keller Claudia
Mitarbeiterin Empfang/Auskunft VG1	Zürcher Elisabeth

### 2.2.7.2 Tiefbauamt

Aabachstrasse 5  
Postfach  
6301 Zug  
Tel. +41 41 594 53 30  
[info.tba@zg.ch](mailto:info.tba@zg.ch)  
[zg.ch/tba](http://zg.ch/tba)

Aabachstrasse 5  
Postfach  
6301 Zug

Kantonsingenieur, Amtsleitung	Amgwerd Marc
Leiter Change-Management und Finanz-Controlling	Bühler Pit
Sachbearbeiterin	Hegglin Myriam
Personalverantwortliche	Müller Cécile
Sachbearbeiterin	Sidler-Fankhauser Katja
Projektleiter	Baumann Markus

#### 2.2.7.2.1 Kunstbauten

Abteilungsleiter	Gätzi Martin
Brückeninspektor	Gloggner Thomas
Projektleiter	Portmann Werner
Projektleiter	Schulze Michael
Projektleiter	Tschudi Tobias
Projektleiter	Zürcher Cornel

#### 2.2.7.2.2 Strassenbau

Abteilungsleiter / Stv. Kantonsingenieur	Moos Stefan
Projektleiter / Stv. Abteilungsleiter	Heinrichs Sebastian
Projektleiter / Stv. Abteilungsleiter	Kenneally Patrick John
Projektleiter	Baggenstos Markus
Projektleiter	Geu Marcel
Projektleiterin	Gygax Brigitte
Projektleiter	Perrot Jörg
Projektleiter	Sienkiewicz Maciej
Projektleiter	Stolper Falk

#### 2.2.7.2.3 Verkehrstechnik und Baupolizei

Abteilungsleiter	Klingenbeck Philipp
Projektleiter Baupolizei, IT	Lupica Pietro
Projektleiter Baupolizei, Baulinien	Muggli Jörg
Projektleiter	Schlatter Martin
Projektleiterin	Singh Swati

#### 2.2.7.2.4 Wasserbau und baulicher Gewässerschutz

Abteilungsleiter	Grütter Alexander
Projektleiter Gewässerunterhalt	Ambühl Urs
Projektleiterin	Bosshard Aurelia
Projektleiterin	Durrer Sylvia
Projektleiter	Richter Dominik

### 2.2.7.2.5 Strassenunterhalt

Hinterbergstrasse 43d  
6312 Steinhausen  
Tel. +41 41 594 53 30  
[info.tstu@zg.ch](mailto:info.tstu@zg.ch)  
[zg.ch/tba](http://zg.ch/tba)

Hinterbergstrasse 43d  
6312 Steinhausen

Abteilungsleiter	Defuns Andreas
Bereichsleiter Betrieb, stv. Abteilungsleiter	von Euw Alois
Bereichsleiter Elektrotechnik, stv. Abteilungsleiter	Ochsner Marc
Handwerker Fahrzeugdienst und Logistik	Anneler Kurt
Techniker Elektrotechnik	Barmet Olivier
Sachbearbeiter Betrieb	Betschart Erich
Sachbearbeiter Unterhalt	Blattmann Remo
Projektleiter Elektrotechnik	Früh Michael
Techniker Elektrotechnik	Gazar Robert
Projektleiterin	Hagen Isabelle
Gruppenleiter	Hatt Roland
Techniker Elektrotechnik	Hegglin Urs
Handwerker / Chauffeur	Hofer Peter
Handwerker / Chauffeur	Hofstetter Etienne
Sachbearbeiterin / Rechnungsführerin	Horat Karin
Sekretärin	Huwiler Petra
Handwerker / Chauffeur	Imboden Anton
Handwerkerin	Iten Sarah
Gruppenleiter	Keiser Mathias
Sachbearbeiter Elektrotechnik	Kühne Daniel
Technischer Sachbearbeiter	Kuhn Manuel
Projektleiter Elektrotechnik	Kramer Matthias
Gruppenleiter	Lussi Werner Henry
Handwerker / Chauffeur	Montagna Marco
Handwerker / Stv. Gruppenleiter	Montagna Ramon
Handwerker Fahrzeugdienst und Logistik / Stv. Gruppenleiter	Müller René
Projektleiter Elektrotechnik	Pernollet Bertrand
Handwerker	Piazza Livio
Gruppenleiter	Pitschen Pascal
Projektleiter Betrieb	Rezić Danijel
Handwerker	Roos Marco

Handwerker / Chauffeur  
Handwerker / Chauffeur  
Handwerker / Chauffeur  
Strassenmeister  
Gruppenleiter

Schnarwiler Patrick  
Strebel Rafael  
Tomov Bozidar  
Traber Aron  
Weber Roman

### 2.2.7.3 Hochbauamt

Aabachstrasse 5  
Postfach  
6301 Zug  
Tel. +41 41 594 54 00  
[info.hba@zg.ch](mailto:info.hba@zg.ch)  
[zg.ch/hochbauamt](http://zg.ch/hochbauamt)

Aabachstrasse 5  
Postfach  
6301 Zug

Kantonsbaumeister

Kamber Urs

#### 2.2.7.3.1 Planung und Bau

Abteilungsleiter  
Projektleiterin  
Projektleiterin  
Projektleiterin  
Projektleiterin  
Projektleiter  
Projektleiter  
Projektleiter

Wyss David  
Camenzind Isabelle  
Gehrig Liwen  
Hopfengärtner Judith  
Iselin Carole  
Iten Roger M.  
Penzenstadler Peter  
Thürig Marco

#### 2.2.7.3.2 Zentrale Dienste

Abteilungsleiter  
Fach-Assistentin  
Liegenschaftenverwalterin  
Sachbearbeiterin  
Sachbearbeiterin

Stalder Andreas  
Giger Manuela  
Schärer Mirjam  
Bär Andrea  
Hess Beatrice

#### 2.2.7.3.2.1 CAFM

Projektleiter  
Projektleiter  
Projektleiterin

Digirolamo Roberto  
Rüttimann Adrian  
Schär Regula

### 2.2.7.3.3 Portfolio-Management

Projektleiterin mbA	Niederberger Anita
Projektleiter	Rubach Patrick

### 2.2.7.3.4 Betrieb

Leiter Betrieb	Kamber Urs
----------------	------------

### 2.2.7.3.4.1 Unterhalt

Fachbereichsleiter	Mumenthaler Roger
Objektmanager	Baumann Markus
Objektmanagerin	Bertoni Bianca
Objektmanager	Dimitrijevic Milan
Objektmanager	Püntener Pirmin
Objektmanagerin	Regli Claudia
Objektmanager	Stiebellehner Harald

### 2.2.7.3.4.2 Technik

Projektleiter Gebäudetechnik	Burri Thomas
Projektleiter Gebäudetechnik	De Giuseppe Gianpiero
Fachbereichsleiter	Lötscher André
Projektleiter Sicherheitstechnik	Jaekel Holger
Projektleiter Sicherheitstechnik	Lussy Lukas
Projektleiter Sicherheitstechnik	Schuler Mike
Projektleiter Gebäudetechnik	Supper Simon
Projektleiter Gebäudetechnik	von Euw Michael
Projektleiter Gebäudetechnik	Kryenbühl Lukas

#### 2.2.7.3.4.3 Dienste

Fachbereichsleiter	Muff Daniel
Projektleiter Möblierung, Umzüge	Amrhein Roland
Fachfrau Hauswirtschaft	Tanner Silvia
Teamleiter Hausdienst Aussenliegenschaften I	Gwerder Roger
Teamleiter Hausdienst An der Aa	Hossle Daniel
Teamleiter Hausdienst Aussenliegenschaften II	Langenegger Martin
Hauswart, Stv. Teamleiter	Kohle Roland
Hauswart	Beyer Jürgen
Hauswart	Föhn Daniel
Hauswart	Heiner Thomas
Hauswart	Ineichen Pius
Hauswart	Jagendorfer Christian
Hauswart	Kenel Georg
Hauswart	Moser Patrik
Hauswartin	Rieffel Sara
Hauswart	Schicker Markus
Hauswart	Schicker Samuel
Hauswart	Voser Markus
Hauswart	Zihlmann Erich
Teamleiter SV Service	Gärtner Peter
Teamleiter DLZ	Bucher Beat
Mitarbeiter DLZ	Gehrig Christoph
Mitarbeiterin DLZ	Henggeler Conny
Mitarbeiterin DLZ	Karrer Esther
Mitarbeiterin DLZ	Meier Tanja
Mitarbeiterin DLZ	Müller Brigitte Maria
Mitarbeiterin DLZ	Rogenmoser Ruth
Mitarbeiterin Fachbereich Dienste	Schmid Luzia

#### 2.2.7.4 Amt für Raum und Verkehr

Aabachstrasse 5  
Postfach  
6301 Zug  
Tel. +41 41 594 54 80  
[info.arv@zg.ch](mailto:info.arv@zg.ch)  
[zg.ch/arv](http://zg.ch/arv)

Aabachstrasse 5  
Postfach  
6301 Zug

Amtsleiter, Kantonsplaner

Hutter René

##### 2.2.7.4.1 Richtplanung und Wohnungswesen

Leiter Abteilung	Wahl Hannes
Sachbearbeiterin Wohnungswesen	Blattmann Sandra
Sachbearbeiterin / Administration	Dietziker Nicole
Projektleiter Richtplanung / GIS	Gnos Alexander
Projektleiterin Wohnungswesen	Jobin Carole
Sachbearbeiterin / Administration	Knüsel-Wilhelm Claudia
Projektleiterin Richtplanung / GIS	Schürmann Veronika
Projektleiter Wohnungswesen	Walker Raphael
Projektleiterin Wohnungswesen	Walter Nathalie
Sachbearbeiterin / Administration	Zehnder Jasmine

##### 2.2.7.4.2 Natur und Landschaft

Leiter Abteilung	Rey Stefan
Projektleiter Naturschutz	Gehrig Michael
Projektleiterin Arten und Lebensräume	Haibach Genoveva
Projektleiter Landschaftsschutz und Biodiversität im Siedlungsraum	Hirschi Dominik

#### 2.2.7.4.3 Koordinationsstelle Planungen und Baugesuche

Leiterin Abteilung	Etter Susanna
Projektleiter Planungen und Baugesuche	Caruso Roberto
Projektleiterin Planungen und Baugesuche	Castelli Sabrina
Projektleiter Planungen und Baugesuche	Kucera Lukas
Projektleiter Planungen und Baugesuche, Kiesabbau	Spiess Reto
Projektleiter Planungen und Baugesuche	Walker Raphael

#### 2.2.7.4.4 Verkehrsplanung

Leiterin Abteilung	Krauer Katja
Projektleiter Fuss- und Wanderwege, Grundlagen	Hartmann Leroy
Projektleiter Bahninfrastruktur	Kempf Stefan
Projektleiter Veloverkehr, Businfrastruktur	Müller Daniel
Projektleiter Angebot und Markt	Stöcklin Patrick

#### 2.2.7.5 Amt für Umwelt

Aabachstrasse 5  
Postfach  
6301 Zug  
Tel. +41 41 594 53 70  
[info.afu@zg.ch](mailto:info.afu@zg.ch)  
[zg.ch/afu](http://zg.ch/afu)

Aabachstrasse 5  
Postfach  
6301 Zug

Amtsleiter	Krummenacher Roland
Projektleiter GIS / Informatikbeauftragter BD	Flury Martin
Sekretärin / Sachbearbeiterin	Amrein-Rüegg Sonja
Sekretärin / Sachbearbeiterin	Meier Sonja
Sekretärin / Sachbearbeiterin	Zeller Regula

#### 2.2.7.5.1 Energie und Klima

Abteilungsleiterin	Bochsler Beatrice
Projektleiter	Felber Raphael
Projektleiterin	Rudin Sophia
Projektleiter	Suter Pascal
Projektleiter	Theiler Martin
Sekretärin / Sachbearbeiterin	Kretz Rita

#### 2.2.7.5.2 Luft

Abteilungsleiter	Stofer Peter
Projektleiterin	Halter Mirjam
Projektleiter	Hollenstein Martin
Projektleiter	Müller Dominik
Projektleiter	Müller Gregor

#### 2.2.7.5.3 Boden

Abteilungsleiterin	Doberer Anna
Projektleiterin	Alessandrello Vera Lucia
Projektleiter	Brunner Bernhard
Projektleiterin	Carstens Dörte
Projektleiterin	Delli Santi Esther
Projektleiter	Jakoby Rainer
Projektleiterin	Rehmus Agnes
Projektleiterin	Maurer Angela

#### 2.2.7.5.4 Wasser

Abteilungsleiter	Mathis Bruno
Projektleiter	Binzegger Thomas
Projektleiter	Keller Peter
Techn. Sachbearbeiter	Lottenbach Nathanael
Projektleiter	Lützenkirchen Volker
Projektleiter	Meier Julian
Techn. Sachbearbeiter	Muoser Kevin
Projektleiter	Steiner Christoph

## 2.2.8 Sicherheitsdirektion

Bahnhofstrasse 12  
Postfach  
6301 Zug  
Tel. +41 41 594 50 20  
[info.sd@zg.ch](mailto:info.sd@zg.ch)  
[zg.ch/sd](http://zg.ch/sd)

Bahnhofstrasse 12  
Postfach  
6301 Zug

Vorsteherin  
Stellvertreter

Dittli Laura  
Schleiss Stephan

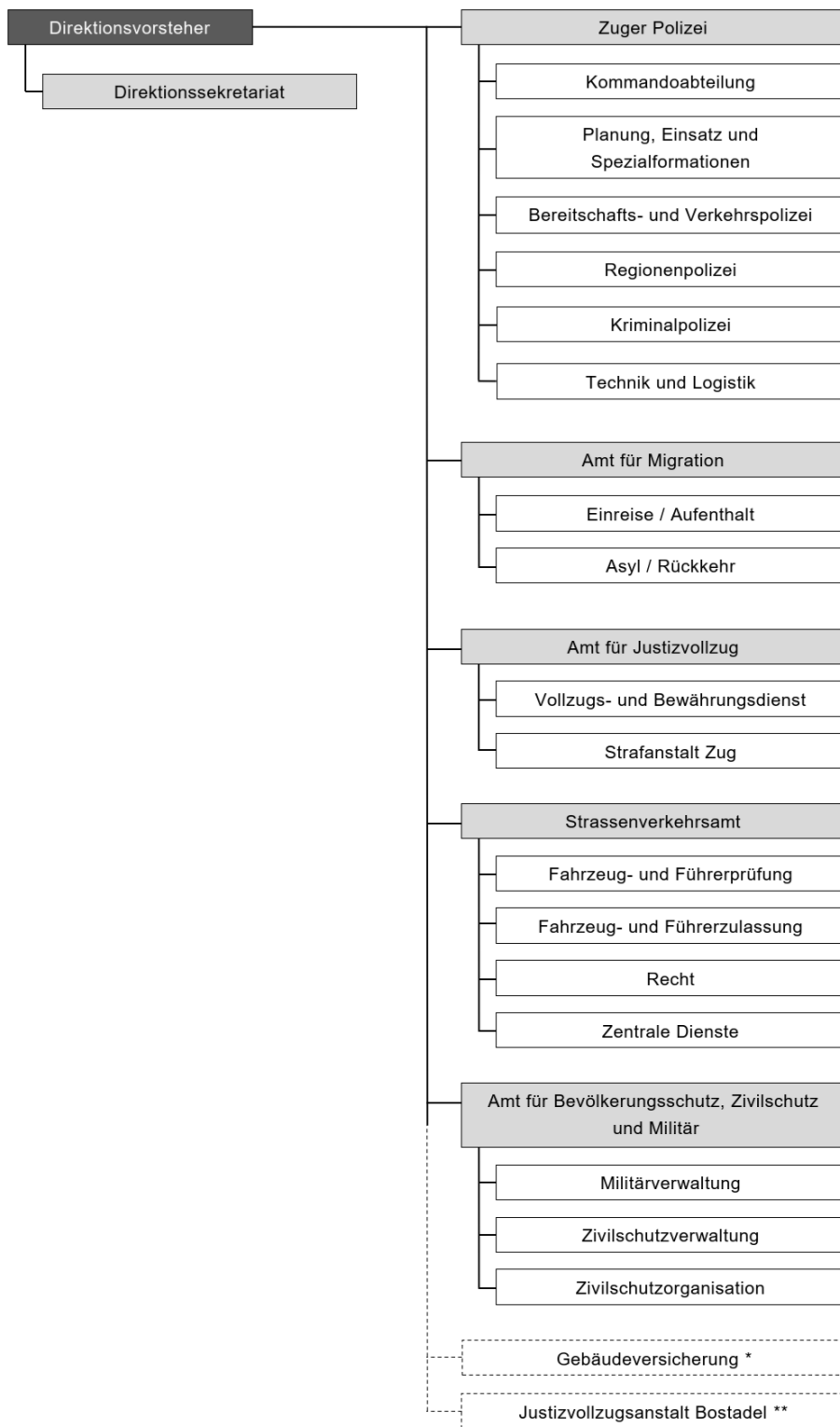

\* Administrativ der Sicherheitsdirektion zugeordnet

\*\* Administrativ der Sicherheitsdirektion zugeordnet;  
gemeinsam mit dem Kanton Basel Stadt geführt

### 2.2.8.1 Direktionssekretariat

Bahnhofstrasse 12  
Postfach  
6301 Zug  
[+41 41 594 50 20](tel:+41415945020)  
[info.sd@zg.ch](mailto:info.sd@zg.ch)  
[zg.ch/sds](http://zg.ch/sds)

Generalsekretärin  
Stv. Generalsekretärin  
Wissenschaftlicher Mitarbeiter /  
Kommunikation

Baumann Meret  
Lingg Carmen  
Kunz Lukas Geronimo

#### 2.2.8.1.1 Finanzen / IT / Projekte

Leiter Finanzen / IT  
Projektleiter

Rasmussen Anders Dahl  
Schillinger Mario

#### 2.2.8.1.2 Rechtsdienst

Leiterin Rechtsdienst  
Jur. Mitarbeiterin / Opferhilfestelle  
Jur. Mitarbeiterin  
Jur. Mitarbeiterin  
Jur. Mitarbeiterin  
Jur. Mitarbeiterin / Opferhilfestelle  
Jur. Mitarbeiterin / Opferhilfestelle

Lingg Carmen  
Brechtbühl Sandra  
Bruderer Lötscher Karin  
Chodup Magda  
Gander Henz Christine  
Meier Martin  
Vonmüllenen Natalie

#### 2.2.8.1.3 Zentrale Dienste

Leiterin Zentrale Dienste  
Sachbearbeiterin  
Sachbearbeiterin

Marcolin Natalie  
Bachmann Karin  
Küttel Fabienne

## 2.2.8.2 Zuger Polizei

An der Aa 4  
Postfach  
6301 Zug  
Tel. +41 41 595 41 41  
[info.polizei@zg.ch](mailto:info.polizei@zg.ch)  
[zugerpolizei.ch](http://zugerpolizei.ch)

An der Aa 4  
Postfach  
6301 Zug

### 2.2.8.2.1 Kommandant (KDT)

Kommandant	Armbruster Thomas
Kommandant Stellvertreter	Niederberger Peter
Stabschef	Vakant
Assistentin Kommandant	Brunner Jeannette
Dienstchefin Personelles	Seitz Jeannine

### 2.2.8.2.2 Kommandoabteilung (KOA)

Chef KOA	Moos Wolfgang
Stv C KOA	Vakant
Stabsadjutant	Sprenger Stefan
Assistentin C KOA	Leibacher Silvia
Assistentin C KOA	Spiess Claudia
Dienstchef Finanzen	Bryner Christian
Dienstchefin Rechtsdienst	Eckenstein-Haffer Angelika
Dienstchef Ausbildung	Schmidt Theo
Dienstchef Prävention	Zemp Remo

### 2.2.8.2.3 Planung, Einsatz und Spezialformationen (PES)

Chef PES	Niederberger Peter
Chef Spezialformationen / Stv C PES	Hinze Michael
Chef Planung	Wyer Andreas
Dienstchef Intervention und Aktion	Ebert Matthias
Dienstchef Spezialfahndung	Inglin Edy
Dienstchef Fahndung	Windlin Thomas
Assistentin C PES	Annen Bettina
Dienstchefin Einsatzleitzentrale	Meier Pia
Dienstchef Führungsunterstützung	Gerig Philipp

#### 2.2.8.2.4 Bereitschafts- und Verkehrspolizei (BVP)

Chef BVP	Lucchini Andreas
Bereitschaftsoffizier / Stv C BVP	Meyer Roman
Assistentin C BVP	Nehlig Deborah
Dienstchef Verkehrspolizei	Amgwerd André
Dienstchef Bereitschaftspolizei 1	Schäfer Erich
Dienstchef Bereitschaftspolizei 2	Lustenberger Jonas
Dienstchef Bereitschaftspolizei 3	Rickenbacher Rolf
Technischer Leiter Seepolizei	Pfister Thomas

#### 2.2.8.2.5 Regionenpolizei (REP)

Chef REP	Metzger Michael
Regionenoffizier / Stv C REP	Vonmoos Simon
Assistentin C REP	La Peruta-Stifani Luana
Assistentin C REP	Wüest Ramona
Dienstchef Haftsachen und Leumundswesen	Baumann Carlo
Dienstchef Polizeiregion Baar/Berg	Bucher Stefan
Dienstchef Polizeiregion Zug/Walchwil	Hollenstein Simon
Dienstchef Polizeiassistentz	Jauch Christian
Dienstchef Polizeiregion Cham/Ennetsee	Winiger André
Bürgernahe Polizei	Stalder Patric

#### 2.2.8.2.6 Kriminalpolizei (KRI)

Chef KRI	Nabholz Thomas
Ermittlungsoffizier / Stv C KRI	Reichen Markus
Ermittlungsunterstützungsoffizier	Wallimann Patrick
Assistentin C KRI	Kannah Arthy
Assistentin C KRI	Meierhans Gabriela
Dienstchef Präventive Massnahmen	Amgwerd Patrick
Dienstchef Innenfahndung	Baumgartner Remo
Dienstchef Kriminaltechnik	Christen Stephan
Dienstchef Digitale Forensik	Di Brandimarte Sergio
Dienstchef Cyber- und Wirtschaftsdelikte	Eugster Andreas
Dienstchef Analyse und Rechtshilfe	Rudolf Michael
Dienstchefin Jugenddelikte	Wälti Alexandra
Dienstchef Spezialisierte Ermittlungen	Wehrmüller Ivo

#### 2.2.8.2.7 Technik und Logistik (TUL)

Chef TUL	Lussmann Hubert
Assistentin C TUL	Bürgi Gaby
Dienstchef ICT / Stv. C TUL	Brotzer Martin
Dienstchef Logistik	Krall Michael
L Projektmanagement Office	Rymann Ruedi

#### 2.2.8.3 Amt für Migration

Aabachstrasse 1  
Postfach  
6301 Zug

Tel. +41 41 594 40 00  
[info.afm@zg.ch](mailto:info.afm@zg.ch)  
[zg.ch/afm](http://zg.ch/afm)

Aabachstrasse 1  
Postfach  
6301 Zug

Amtsleiter	Blum Georg
Stab	Brandenberg Silvan
Stv. Amtsleiterin	Baumann Melanie
Assistentin Amtsleiter	Kronenberg Barbara

#### 2.2.8.3.1 Einreise / Aufenthalt

Abteilungsleiterin	Baumann Melanie
Jur. Mitarbeiter / Stv. Abteilungsleiter	Ehrensperger Urs
Teamleiterin Zentrale Dienste	Gehrig-Cebey Silvia
Teamleiterin Bewilligungen	Mantel Denise
Sachbearbeiterin	Acar Nilüfer
Sachbearbeiterin	Brunner Sonja
Sachbearbeiterin	Egger Caroline
Sachbearbeiterin	Guggisberg Madelaine
Sachbearbeiter	Haidari Ali Asghar
Sachbearbeiterin	Halisdemir Yusra
Sachbearbeiterin	Kasza Andrea
Jur. Mitarbeiterin	Lavvas Vera
Sachbearbeiterin	Mai Ly
Sachbearbeiter	Meier Loris
Sachbearbeiterin	Mölholm Ane
Sachbearbeiterin	Ruppli Sandra
Sachbearbeiter	Stuber Nik Robin
Sachbearbeiterin	Studler Antonietta
Sachbearbeiterin	Ulrich Judith
Sachbearbeiterin	Walker Sandy
Sachbearbeiterin	Zürcher Esther

#### 2.2.8.3.2 Asyl / Rückkehr

Abteilungsleiter	Gerber Mischa
Sachbearbeiterin Asyl	Gauch Myriam
Sachbearbeiterin	Kemény Sara
Sachbearbeiter ibS	Okanovic Benjamin
Jur. Mitarbeiterin Massnahmen	Palermo Alessandra
Sachbearbeiterin Asyl	Simioni Monica

#### 2.2.8.4 Amt für Justizvollzug

An der Aa 2  
Postfach  
6301 Zug  
Tel. +41 41 595 60 00  
[info.ajv@zg.ch](mailto:info.ajv@zg.ch)  
[zg.ch/ajv](http://zg.ch/ajv)

An der Aa 2  
Postfach  
6301 Zug

Amtsleiter	Miethlich Simon
Stv. Amtsleiterin	Zangger Tanja
Leiterin Zentrale Dienste	Iten Gaby
IT & Digitalisierung	Reding Katharina

#### 2.2.8.4.1 Vollzugs-und Bewährungsdienst

Bahnhofstrasse 10  
Postfach  
6300 Zug  
Tel. +41 41 594 50 10  
[info.vbd@zg.ch](mailto:info.vbd@zg.ch)  
[zg.ch/vbd](http://zg.ch/vbd)

Abteilungsleiterin	Zangger Tanja
Stv. Abteilungsleiterin	Messerli Despina
Fallverantwortliche	Brander Cornelia
jur. Mitarbeiter	Rohr Dominique
Sachbearbeiterin / Teamassistenz	Rothenfluh Delphina
jur. Mitarbeiter	Schmid Raphael
Fallverantwortlicher	von Rotz Adrian

#### 2.2.8.4.2 Strafanstalt

An der Aa 2  
Postfach  
6301 Zug  
Tel. +41 41 595 60 00  
[strafanstalt@zg.ch](mailto:strafanstalt@zg.ch)  
[strafanstalt.ch](http://strafanstalt.ch)

An der Aa 2  
Postfach  
6301 Zug

Abteilungsleiter  
stv. Abteilungsleiter / Leiter Vollzug  
Leiterin Zentrale Dienste

Miethlich Simon  
Rohrer Ueli  
Iten Gaby

#### 2.2.8.5 Strassenverkehrsamt

Hinterbergstrasse 41  
6312 Steinhausen  
Tel. +41 41 594 44 44  
[info.stva@zg.ch](mailto:info.stva@zg.ch)  
[zg.ch/stva](http://zg.ch/stva)

Hinterbergstrasse 41  
6312 Steinhausen

Amtsleiter  
Stv. Amtsleiter  
Assistentin Amtsleitung

Mathis Alex  
Häfliger Silvan  
Sattler Renate

#### 2.2.8.5.1 Fahrzeug- und Führerzulassung

Bereichsleiter	Fischer Silvan
Stv. Bereichsleiterin	Wolfisberg Martha
Sachbearbeiterin	Bacher Verena
Fachverantwortliche Schifffahrt	Barmettler Rita
Sachbearbeiterin	Bernet Kerstin
Sachbearbeiterin	Bienz Lorena
Sachbearbeiterin	Hartmann Melanie
Fachverantwortlicher Sonderbewilligungen und Disposition	Heimgartner Michael Thomas
Sachbearbeiter	Keller Tim Dominik
Sachbearbeiterin	Kottmeyer Bianca
Fachverantwortlicher Fahrzeugwesen	Lo Casale Massimo
Sachbearbeiterin	Moser Sarah
Sachbearbeiter	Müller Roman
Sachbearbeiterin	Reichlin Manuela
Sachbearbeiter	Romero Bueno Martin
Sachbearbeiterin	Santos Ferreira Elane
Sachbearbeiter	Schärer Urs
Sachbearbeiterin	Speri Gabriela
Sachbearbeiterin	Stitz Laura
Sachbearbeiterin	Uka-Nussbaumer Ines
Sachbearbeiterin	Wismer-Perucca Barbara

#### 2.2.8.5.2 Recht

Co-Bereichsleiter	Brunner Patrik
Co-Bereichsleiterin	Anderegg Renata
Sachbearbeiter	Bühler Dominik
Sachbearbeiterin	Gunziger Jacqueline
Sachbearbeiterin	Müller Esther
Sachbearbeiterin	Niederberger Carina
Sachbearbeiterin	Peyer Fabienne
Mitarbeiter	Brunner Roger

#### 2.2.8.5.3 Zentrale Dienste

Bereichsleiter	Häfliger Silvan
ICT-Supporterin	Bader Denise
Stv. Fachapplikationsverantwortlicher IT	Föllmi Thomas
Sachbearbeiterin, Buchhaltung	Huber Beatrice
Fachapplikationsverantwortlicher IT	Müller Andreas
Sachbearbeiter	Sidler Joël
Sachbearbeiterin, Buchhaltung	Villiger Cecile
Sachbearbeiterin	Zhubaj Vanessa

#### 2.2.8.5.4 Fahrzeug- und Führerprüfungen

Bereichsleiter	Wendel Nicolas
Stv. Bereichsleiter	Affentranger Eric
Techn. Sachbearbeiter	Trütsch Martin
Verkehrsexperte / Fachverantwortlicher Spezialfahrzeuge/Landwirtschaft	Arnold Markus
Verkehrsexperte	Bärtschinger Christian
Verkehrsexperte	Baumann Beat
Verkehrsexperte	Brand Marc
Verkehrsexperte	Bürgi Thomas
Verkehrsexperte / Schifffahrtsexperte / Leiter Schifffahrtskontrolle	Duss Hansjörg
Verkehrsexperte / Fachverantwortlicher Führerprüfungen	Engel Othmar
Verkehrsexpertin	Erni Pia
Verkehrsexperte	Hürlimann Sven
Verkehrsexperte	Ineichen Roman
Verkehrsexperte / Schifffahrtsexperte	Schaufelberger Robert
Verkehrsexperte	Schildknecht Patrick
Verkehrsexperte	Simmen Björn
Verkehrsexperte / Schifffahrtsexperte	Stöckli Robert
Verkehrsexperte	Stump Hermann
Verkehrsexperte	Ukaj Besim

## 2.2.8.6 Amt für Bevölkerungsschutz, Zivilschutz und Militär

Hinterbergstrasse 43  
6312 Steinhausen  
Tel: +41 41 594 33 00  
[info.abzm@zg.ch](mailto:info.abzm@zg.ch)  
[zg.ch/abzm](http://zg.ch/abzm)

Hinterbergstrasse 43  
6312 Steinhausen

Amtsleiter	Schwerzmann Dominik
Stv. Amtsleiter	Enzler Daniel
Sachbearbeiterin Rechnungswesen	Greuter-Sindelar Jsabelle
Wissenschaftliche Mitarbeiterin	Hirschi Rita

### 2.2.8.6.1 Bevölkerungsschutzabteilung

Hinterbergstrasse 43  
6312 Steinhausen  
Tel. +41 41 594 33 00  
[info.abzm@zg.ch](mailto:info.abzm@zg.ch)  
[zg.ch/abzm](http://zg.ch/abzm)

Hinterbergstrasse 43  
6312 Steinhausen

Abteilungsleiter	Enzler Daniel
Sachbearbeiter Schutzräume und Alarmierung	Ascher Robert
Fachexpertin Bevölkerungsschutz / Stabschefin KFS	Furrer Elena
Sachbearbeiter	Schicker Armin
Sachbearbeiter Anlagen	Wyss Oliver

#### 2.2.8.6.2 Militärverwaltung

Hinterbergstrasse 43  
6312 Steinhausen  
Tel: +41 41 594 33 00  
[info.abzm@zg.ch](mailto:info.abzm@zg.ch)  
[zg.ch/mv](http://zg.ch/mv)

Hinterbergstrasse 43  
6312 Steinhausen

Abteilungsleiter / Kreiskommandant	Munz Matthias
Sachbearbeiter Zentrale Dienste / Kr Kdt Stv	Bircher Patrick
Sachbearbeiterin	Elsener Tanja
Sachbearbeiterin Wehrpflichtersatz	Grob Chiara
Leiter Retablierungsstelle	Kunkler Elmar
Techn. Sachbearbeiterin Retablierungsstelle	Pfyl Alexandra
Sachbearbeiterin Wehrpflichtersatz	Studer Mélanie

#### 2.2.8.6.3 Zivilschutzorganisation

Ausbildungszentrum Schönau  
Lorzenstrasse 4  
6330 Cham  
Tel: +41 41 594 33 33  
[info.zso@zg.ch](mailto:info.zso@zg.ch)  
[zg.ch/zso](http://zg.ch/zso)

Lorzenstrasse 4  
6330 Cham

Kommandant ZSO	Blattmann Benno
Stv. Kommandant ZSO / Ausbildungschef	Wiederkehr Claudio
Instruktor	Füllemann Oliver
Instruktor	Lussi Tobias
Instruktor	Meili Marco
Instruktor	Roos Yvo
Sachbearbeiterin Zivilschutzstelle	Della-Bella Brigitte
Material- und Zentrumswart	Ebenstreit Robin
Zentrumswart	Meienberg Sebastian
Sachbearbeiter Material	Huwylker Markus
Sachbearbeiter Zivilschutzstelle	Sprecak Erhan
Sachbearbeiterin Zivilschutzstelle	Tecedeiro Gato Martina Corinne

### 2.2.8.7 Gebäudeversicherung Zug\*

Grafenastrasse 1  
6300 Zug  
Tel: +41 41 594 22 33  
[infogvzg@zg.ch](mailto:infogvzg@zg.ch)  
[gvzg.ch](http://gvzg.ch)

\*administrativ der Sicherheitsdirektion zugeordnet

Grafenastrasse 1  
6300 Zug

Direktor	Schärer Richard
Leiter Recht/Stab / Stv. Direktor	Borer Andreas
Direktions-Assistentin	Beqiraj-Balassi Fjolla
Projektleiter EDV	Günthardt Jakob
Mitarbeiterin Empfang und Administration	Hitz Andrea

#### 2.2.8.7.1 Abteilung Finanzen

Leiter Abteilung Finanzen	Zurbuchen Roland
---------------------------	------------------

#### 2.2.8.7.2 Abteilung Brandschutz

Leiter Abteilung Brandschutz / Brandschutzexperte VKF	Elsener Josef
Brandschutzexperte VKF	Grüter Patrik
Brandschutzexperte VKF	Huber Beat
Fachperson äusserer Blitzschutz	Sprenger Ronny
Brandschutzexperte VKF	von Deschwanden Patrick

#### 2.2.8.7.3 Abteilung Feuerwehr

Leiter Abteilung Feuerwehr / Feuerwehriinspektor	Fässler Roland
Feuerwehriinspektorat	Herrmann André
Feuerwehriinspektorat	Widmer Roger

#### 2.2.8.7.4 Abteilung Versicherung

Leiter Abteilung Versicherung	Müller Armin
Schätzungs-Experte	Arnold Thomas
Schätzungs-Experte	Bürgler Andy
Schätzungs-Experte	Keiser Markus
Sachbearbeiterin Versicherung und Kundendienst	Bayard Sonja

#### 2.2.8.8 Justizvollzugsanstalt Bostadel\*\*

Bostadel 1  
6313 Menzingen  
Tel: +41 41 757 19 19  
[administration@bostadel.ch](mailto:administration@bostadel.ch)  
[bostadel.ch](http://bostadel.ch)

Bostadel 1  
6313 Menzingen

Direktor	Gigon Andreas
Vizedirektor	Trottmann Gregor

## 2.2.9 Gesundheitsdirektion

Neugasse 2  
Postfach  
6301 Zug  
Tel. +41 41 594 35 10  
[info.gd@zg.ch](mailto:info.gd@zg.ch)  
[zg.ch/gd](http://zg.ch/gd)

Neugasse 2  
Postfach  
6301 Zug

Vorsteher  
Stellvertreter

Hausheer Andreas  
Hostettler Andreas

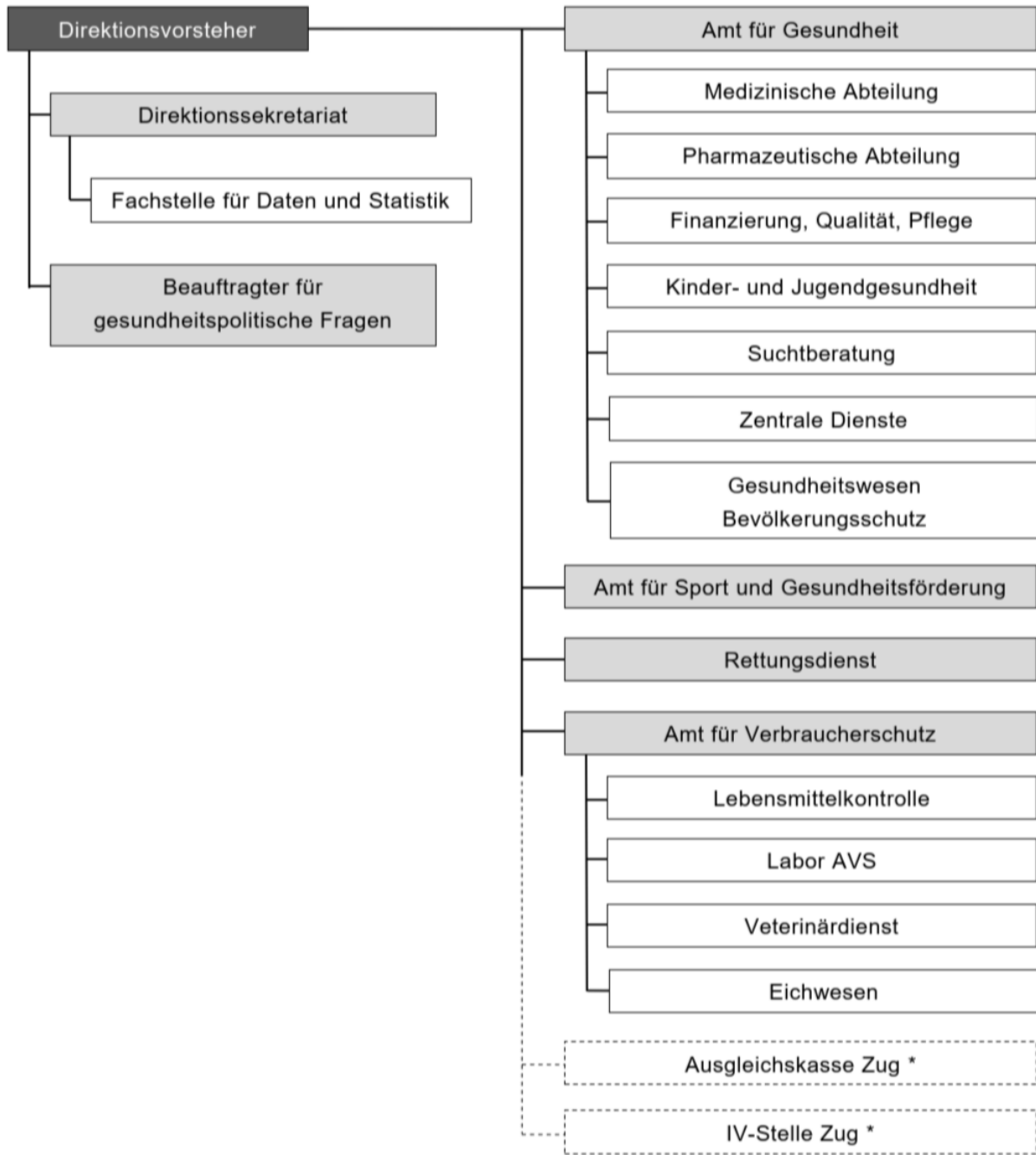

\* Administrativ der Gesundheitsdirektion zugeordnet

### 2.2.9.1 Direktionssekretariat

Neugasse 2  
Postfach  
6301 Zug  
Tel. +41 41 594 35 10  
[info.gd@zg.ch](mailto:info.gd@zg.ch)  
[zg.ch/gd](http://zg.ch/gd)

Neugasse 2  
Postfach  
6301 Zug

Generalsekretär	Dietrich Walter
Leiter Rechtsdienst / Stv. Generalsekretär	Liechti Daniel
Jur. Mitarbeiterin	Lötscher Astrid
Jur. Mitarbeiterin	Schweri Beatrice
Leiterin Zentrale Dienste	Blättler-Siegrist Christa
Beauftragter für gesundheitspolitische Fragen	Gügler Christof
Rechnungsführer	Hofer Simon
Leiterin Sonderprojekte	Gussmann Marianne
Leiter Sonderprojekte	Kuratli Peter
Wissenschaftliche Mitarbeiterin	Frey Sabine
Wissenschaftliche Mitarbeiterin	Rangosch Michelle
Direktionssekretärin	Vetterli-Seyfried Astrid

#### 2.2.9.1.1 Fachstelle für Daten und Statistik

Leiter	Villiger Simon
Wissenschaftlicher Mitarbeiter	Hodel Marius
Wissenschaftliche Mitarbeiterin	Huber Laura
Wissenschaftlicher Mitarbeiter	Jordi Claudio
Wissenschaftlicher Mitarbeiter	Wick Reto

### 2.2.9.2 Amt für Gesundheit

Aegeristrasse 56  
6300 Zug  
Tel. +41 41 594 39 39  
[gesund@zg.ch](mailto:gesund@zg.ch)  
[zg.ch/gesund](http://zg.ch/gesund)

Aegeristrasse 56  
6300 Zug

Kantonsarzt, Leiter

Hauri Rudolf

#### 2.2.9.2.1 Zentrale Dienste

Aegeristrasse 56  
6300 Zug  
Tel. +41 41 594 39 39

Aegeristrasse 56  
6300 Zug

Leiterin  
Sachbearbeiterin

Burch Gaby  
Wolf Pascale

#### 2.2.9.2.2 Medizinische Abteilung

Gartenstrasse 3  
6300 Zug  
Tel. +41 41 594 39 39

Gartenstrasse 3  
6300 Zug

Kantonsarzt adjoint  
Amtsarzt für Legalinspektionen  
Fachperson Konzeptentwicklung  
Palliative Care  
Amtsarzt für Legalinspektionen  
Beauftragter für Suchtfragen  
Amtsarzt für Legalinspektionen  
Amtsarzt für Legalinspektionen

Martin Brian  
Kettner Mattias  
Landtwing Janine  
Rosenow Detlef  
Schaffhauser Roman  
Scheufele Stefan  
Scotoni Martin

### 2.2.9.2.3 Pharmazeutische Abteilung

Aegeristrasse 56  
6300 Zug  
Tel. +41 41 594 39 39

Aegeristrasse 56  
6300 Zug

Kantonsapothekerin, Abteilungsleiterin	Schwerzmann Simone
Heilmittelinspektorin / Stv. Kantonsapothekerin	Caronni Eva
Heilmittelkontrolleurin Assistentin	Perlini Patrizia Jost Ursula

### 2.2.9.2.4 Kinder- und Jugendgesundheit

Aegeristrasse 56  
6300 Zug  
Tel. +41 41 594 39 39

Aegeristrasse 56  
6300 Zug

Amtsleiter Stv.	Favre Olivier
Projektleiterin	Furrer-Zimmermann Astrid
Fachmitarbeiterin	Helfenstein Esther
Fachmitarbeiterin	Pomes Esther
Fachmitarbeiterin	Scammacca Miriam
Projektkoordinatorin Prävention Psychische Erkrankungen	Moser Alessia
Projektkoordinatorin Prävention Psychische Erkrankungen	Todaro Tanja

#### 2.2.9.2.5 Suchtberatung

Aegeristrasse 56  
6300 Zug  
Tel. +41 41 594 39 39

Aegeristrasse 56  
6300 Zug

Abteilungsleiterin, Suchtberaterin	Halter Judith
Suchtberater	Bilgerig Marco
Suchtberaterin	Greussing Darija
Suchtberaterin	Metzen Elvira
Suchtberater	Schmid Peter

#### 2.2.9.2.6 Finanzierung, Qualität, Pflege

Gartenstrasse 3  
6300 Zug  
Tel. +41 41 594 39 39

Gartenstrasse 3  
6300 Zug

Abteilungsleiterin	Fischer Cornelia
Kantonale Fachperson Pflege	Morina Armend
Sachbearbeiterin	Amsler Daniela
Sachbearbeiterin	Gemrich Eva
Sachbearbeiterin	Marth Claudia
Sachbearbeiterin	Moos Sabina
Sachbearbeiterin	Nietlispach Sandra

#### 2.2.9.2.7 Gesundheitswesen Bevölkerungsschutz

Leiter	Müller Andreas
--------	----------------

### 2.2.9.3 Amt für Sport und Gesundheitsförderung

Zugerstrasse 50a  
6312 Steinhausen  
Tel. +41 41 594 35 00  
[info.asg@zg.ch](mailto:info.asg@zg.ch)  
[zg.ch/asg](http://zg.ch/asg)

Zugerstrasse 50a  
6312 Steinhausen

Amtsleiter	Koltszynski Andreas
Wissenschaftliche Mitarbeiterin / Stv. Amtsleiterin	Fischer Xenia
Projektleiterin	Gander Marlis
Sachbearbeiterin	Gaiimo Pascale
Sachbearbeiter Sportfonds / Cool&Clean-Botschafter;	Hediger Luciano
Sachbearbeiterin	Husi Chantal
Rechnungsführer / Sachbearbeiter	Krienbühl Roger
Projektleiterin	Lüthi-Kücük Aylin
Sachbearbeiterin	Müller Marisa
Wissenschaftliche Mitarbeiterin	Müller Sarah
Sachbearbeiter	Stierli Matthias
Wissenschaftliche Mitarbeiterin	Z'graggen Sarah
Wissenschaftliche Mitarbeiterin	Zurmühle Corinne

### 2.2.9.4 Rettungsdienst

ZVB-Haus An der Aa 6  
Postfach  
6301 Zug  
Tel. +41 41 594 46 60  
[info.rdz@zg.ch](mailto:info.rdz@zg.ch)  
[zg.ch/rdz](http://zg.ch/rdz)

ZVB-Haus An der Aa 6  
Postfach  
6301 Zug

Amtsleiter	Bürgi Elmar
Abteilungsleiter / Stv. Amtsleiter	Schippers Raffael
Leiterin Personal und Finanzen	Riniker Julia
Ärztlicher Leiter	Cajöri Gian-Andrea
Sachbearbeiterin	Scherer Daniela

## 2.2.9.5 Amt für Verbraucherschutz

Zugerstrasse 50a  
6312 Steinhausen  
Tel. +41 41 594 23 00  
[info.avs@zg.ch](mailto:info.avs@zg.ch)  
[zg.ch/avs](http://zg.ch/avs)

Zugerstrasse 50a  
6312 Steinhausen

Leiter	Fricker Mattias
Stv. Leiter	Bucher Ramon
Sachbearbeiterin / Sekretariat	Stalder Michelle
Sachbearbeiterin / Sekretariat	Winkler Sandra

### 2.2.9.5.1 Lebensmittelkontrolle

Zugerstrasse 50a  
6312 Steinhausen  
Tel. +41 41 594 23 10  
[info.lmk@zg.ch](mailto:info.lmk@zg.ch)  
[zg.ch/lmk](http://zg.ch/lmk)

Zugerstrasse 50a  
6312 Steinhausen

Amtsleiter und Kantonschemiker	Fricker Mattias
Stv. Kantonschemikerin	Hotz Kristine
Leiterin Lebensmittelinspektorat	Fries Nicole
Technischer Sachbearbeiter	Dahlgren Erick
Lebensmittelkontrolleur	Foerster Matthias
Chemikalieninspektor	Megert Jonas
Lebensmittelinspektorin	Müller Caroline

#### 2.2.9.5.2 Labor AVS

Zugerstrasse 50a  
6312 Steinhausen  
Tel. +41 41 594 23 50  
[info.laboravs@zg.ch](mailto:info.laboravs@zg.ch)  
[zg.ch/labor](http://zg.ch/labor)

Zugerstrasse 50a  
6312 Steinhausen

Leiter	Jans Christoph
Stv. Leiterin	Frei Andrea
Sachbearbeiter Chemische Analytik	Aschwanden Urs
Techn. Sachbearbeiter	Feld Michael
Projektleiterin	Hoehn Sarah Moana
Sachbearbeiterin Bioanalytik	Kottmann-Papis Jolanda
Sachbearbeiterin Chemische Analytik	Lochmatter Karin
Sachbearbeiter Chemische Analytik	Park Daniel
Laborantin Chemie	Ruckli Yolanda
Sachbearbeiter Bioanalytik	Schneider Michel
Laborant Chemie	Söldi Diego
Laborantin Chemie	Suter Elin
Laborant Chemie	Zoppet Reto

#### 2.2.9.5.3 Veterinärdienst

Zugerstrasse 50a  
6312 Steinhausen  
Tel. +41 41 594 23 20  
[info.vetd@zg.ch](mailto:info.vetd@zg.ch)  
[zg.ch/vetd](http://zg.ch/vetd)

Zugerstrasse 50a  
6312 Steinhausen

Leiter / Kantonstierarzt	Bucher Ramon
Stv. Kantonstierarzt	Caspari Kai
Wissenschaftlicher Mitarbeiter	Schwegler Gabriel
Tierschutzbeauftragter	Furrer Peter
Bieneninspektor	Villiger Hermann
Amtlicher Tierarzt	Bär Simon
Amtlicher Tierarzt	Hotz Damian
Amtlicher Tierarzt	Kenel Daniel
Sekretärin / Sachbearbeiterin	Hois Liliane

#### 2.2.9.5.4 Eichwesen

Werkstatt: Hinterbergstrasse 41a, 6312 Steinhausen

Büro: Zugerstrasse 50a, 6312 Steinhausen

Tel. +41 41 594 23 40

[info.eichwesen@zg.ch](mailto:info.eichwesen@zg.ch)

[zg.ch/eichwesen](http://zg.ch/eichwesen)

Eichmeister

Mettler Simon

#### 2.2.9.6 Ambulante Psychiatrische Dienste APD

Ab 1. Januar 2018 ist die Triaplus AG zuständig.

[app-zg@triaplus.ch](mailto:app-zg@triaplus.ch), Tel. +41 41 723 66 00

[kjp-zg@triaplus.ch](mailto:kjp-zg@triaplus.ch),

#### 2.2.9.7 Ausgleichskasse Zug \*

Baarerstrasse 11

Postfach

6302 Zug

Tel. +41 41 560 47 00

[akzug.ch](http://akzug.ch)

\* Administrativ der Gesundheitsdirektion zugeordnet

Baarerstrasse 11

Postfach

6302 Zug

Direktorin

Zimmermann Romana

Stv. Leiter / Abteilungsleiter

Perrez Christoph

Rechtsdienst

Abteilungsleiter Dienste

Andrist Christian

Abteilungsleiter Beiträge /

Bösch Thomas

Leistungen

Abteilungsleiterin Human Resources

Romer Tanja

2.2.9.8 IV-Stelle Zug \*

Baarerstrasse 11  
Postfach  
6302 Zug  
Tel. +41 41 560 47 00  
[akzug.ch](http://akzug.ch)

\* Administrativ der Gesundheitsdirektion zugeordnet

Baarerstrasse 11  
Postfach  
6302 Zug

Direktorin  
Stv. Leiter / Abteilungsleiter  
Rechtsdienst  
Abteilungsleiter IV-Stelle

Zimmermann Romana  
Perrez Christoph  
Schamberger Peter

## 2.2.10 Finanzdirektion

Baarerstrasse 53  
Postfach  
6301 Zug  
Tel. +41 41 594 36 60  
[info.fd@zg.ch](mailto:info.fd@zg.ch)  
[zg.ch/fd](http://zg.ch/fd)

Baarerstrasse 53  
Postfach  
6301 Zug

Vorsteher

Tännler Heinz

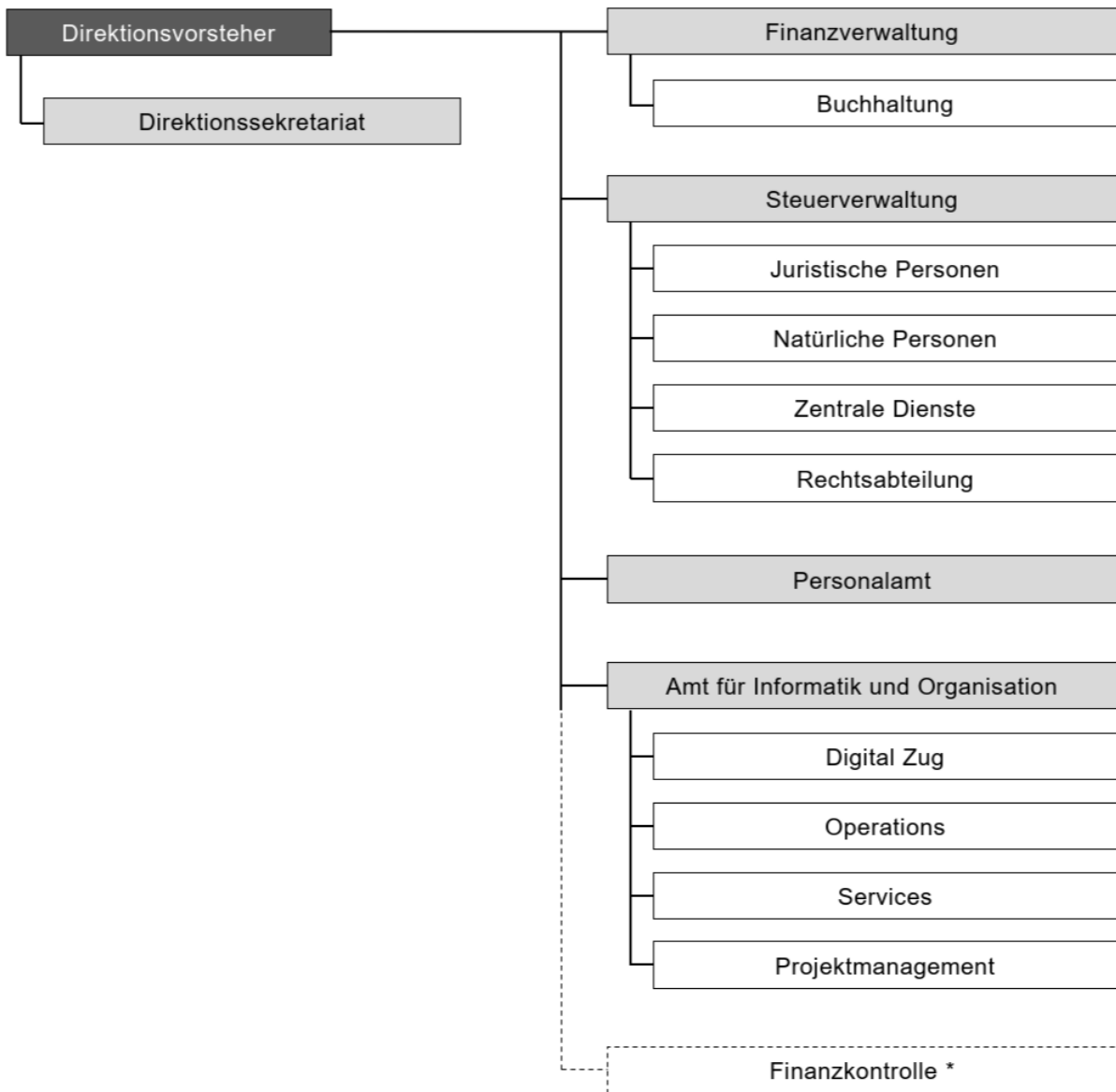

\* Administrativ der Finanzdirektion zugeordnet

### 2.2.10.1 Direktionssekretariat

Baarerstrasse 53  
Postfach  
6301 Zug  
Tel. +41 41 594 36 60  
[info.fd@zg.ch](mailto:info.fd@zg.ch)  
[zg.ch/fd](http://zg.ch/fd)

Baarerstrasse 53  
Postfach  
6301 Zug

Generalsekretär	Lötscher Thomas
Stv. Generalsekretär	Hengartner Patrick
Jur. Mitarbeiter	Aschwanden Sven
Jur. Mitarbeiter	Braschler Marco
Jur. Mitarbeiterin	Fässler Bettina
Jur. Mitarbeiterin	Hilfiker Ottiger Marianne
Wissenschaftlicher Mitarbeiter	Berchtold Peter
Betriebswirtschafter	Guffanti Michael
Direktionsassistentin	Caruso Maria-Grazia
Direktionsassistentin	Fuchs Daniela
Direktionsassistentin	Rüegg-Bächler Gabriela

### 2.2.10.2 Finanzverwaltung

Baarerstrasse 53  
Postfach  
6301 Zug  
Tel. +41 41 594 36 00  
[info.kfv@zg.ch](mailto:info.kfv@zg.ch)  
[zg.ch/kfv](http://zg.ch/kfv)

Baarerstrasse 53  
Postfach  
6301 Zug

Leiter  
Stv. Leiter  
Fachspezialist  
Sekretärin /  
Direktionsrechnungsführerin  
Buchhalterin  
Buchhalterin  
Fachspezialistin Finanz- und  
Rechnungswesen  
Buchhalterin  
Sachbearbeiterin

Wermuth Roger  
Gisler Max  
Studerus Roger  
Kaufmann Sandra  
  
Dogan-Duran Meryem  
Egli Claudia  
Kunz Sabrina  
  
Taspinar Leyla  
Worth Louise

### 2.2.10.3 Steuerverwaltung

Bahnhofstrasse 26  
Postfach  
6301 Zug  
Tel. +41 41 594 20 00  
[internet.stv@zg.ch](mailto:internet.stv@zg.ch)  
[zg.ch/stv](http://zg.ch/stv)

Bahnhofstrasse 26  
Postfach  
6301 Zug

Leiter  
Stv. Leiter

Jud Guido  
Moos Philipp

#### 2.2.10.3.1 Sekretariat

Assistentin Geschäftsleitung  
Personalverantwortliche

Iten Christina  
Stöckli Priska

### 2.2.10.3.2 Rechtsabteilung

Abteilungsleiter	Meier Patrick
Jur. Mitarbeiterin	Alder Natalie
Jur. Mitarbeiterin	Beso Suvada
Jur. Mitarbeiterin	Egli-Grüter Angela
Jur. Mitarbeiter	Gsponer Michael
Jur. Mitarbeiter	Gültekin Gürkan
Jur. Mitarbeiterin	Hagen Raya
Jur. Mitarbeiter	Inderbitzin Mathias
Jur. Mitarbeiterin	Skerswetat Judith
Jur. Mitarbeiterin	Thuillard Estelle
Jur. Mitarbeiterin	Villiger Monika
Sachbearbeiterin	Etter Claudia
Sachbearbeiterin / Sekretärin	Fritze Jessica
Sachbearbeiterin	Stern Anna

### 2.2.10.3.3 Steuerveranlagung natürliche Personen (NP)

Abteilungsleiter / Stv. Amtsleiter	Moos Philipp
Assistent / Einschätzungsexperte	Hausheer Roman
Sachbearbeiterin / Sekretärin	Häfliger Jeannette
Sachbearbeiterin	Inderbitzin Simona

### 2.2.10.3.3.1 Einschätzungsgruppe 1: Selbständigerwerbende

Gruppenleiter / Stv. Abteilungsleiter	Baumann Karl
Bücherexperte	Fill Philip
Bücherexperte / Buchprüfer	Fischer Alain
Bücherexperten	Freimann Marina
Bücherexperte	Frey Stefan
Bücherexperten	Huwiler Claudia
Bücherexperte	Imboden Tommy
Bücherexperte	Ricchello Massimo
Bücherexperten	Röllin Pfister Pia
Bücherexperte	Ruhstaller Urs
Bücherexperte	Schneiter Michel
Bücherexperte	Schuster Philippe
Bücherexperte	Walker Cédric

#### 2.2.10.3.3.2 Einschätzungsgruppe 2: Nicht Selbständigerwerbende

Gruppenleiterin / Einschätzungsexpertin	Ilic Tamara
Einschätzungsexpertin	Furrer Desirée
Einschätzungsexpertin	Hager Cornelia
Einschätzungsexperte	Horat Manuel
Einschätzungsexperte	Kälin Oliver
Einschätzungsexpertin	Mühlestein Ruth
Einschätzungsexperte	Rapetti Simone
Einschätzungsexpertin	Schöpfer Ramona
Einschätzungsexperte	Sinanovic Aldin

#### 2.2.10.3.3.3 Einschätzungsgruppe 3: Nicht Selbständigerwerbende

Gruppenleiter / Einschätzungsexperte	Kunz Michael
Einschätzungsexpertin	Baumeler Barbara
Einschätzungsexperte	Blaser Leandro
Einschätzungsexpertin	Furrer Martina
Einschätzungsexperte	Köppel Marco
Einschätzungsexpertin	Kreienbühl Prisca
Einschätzungsexpertin	Meier Claudia
Einschätzungsexperte	Raeber Hugo
Einschätzungsexpertin	Riebli Nina
Einschätzungsexpertin	Weyermann Karin

#### 2.2.10.3.3.4 Einschätzungsgruppe 4: Nicht Selbständigerwerbende

Gruppenleiter	Nyffenegger David
Einschätzungsexpertin	Heinzer Jasmin
Einschätzungsexpertin	Hofstetter Nikita
Einschätzungsexperte	Knüsel Marc
Einschätzungsexperte	Kühne Edgar
Einschätzungsexpertin	Lüönd Anita
Einschätzungsexperte	Pfister Lars
Einschätzungsexperte	Röthlisberger Kevin
Einschätzungsexpertin	Rufer Manuela
Einschätzungsexpertin	Schenk Schürmann Ursula
Einschätzungsexperte	Waltenspül Oliver

#### 2.2.10.3.3.5 Gruppe Quellensteuer

Gruppenleiter	Domini Fabian
Sachbearbeiter	Brügger Silvan
Sachbearbeiter	Bucher Thomas
Sachbearbeiterin	Doyle Catherine
Sachbearbeiterin	Infang Erika
Sachbearbeiter	Schnell Fabian
Sachbearbeiterin	Roos Stefanie
Sachbearbeiterin	Tomic Monika
Registerführerin / Sachbearbeiterin	Wiederkehr Eva

#### 2.2.10.3.3.6 Steuerregister natürliche Personen

Gruppenleiter / Einschätzungsexperte	Santoli Dario
Sachbearbeiterin	Baggenstos Carole
Sachbearbeiterin	Häusler Nicole
Sachbearbeiterin	Kessler-Frei Manuela

#### 2.2.10.3.3.7 Gruppe Rückerstattungssteuern

Gruppenleiter	Widmer Marcel
Sachbearbeiterin	Bachmann Priska
Sachbearbeiterin	Kluser Corinne
Sachbearbeiterin	Marty Maja
Sachbearbeiter	Meichtry Mathias
Sachbearbeiterin	Meloni Irène
Sachbearbeiterin	Piccone-Bruno Antonella
Sachbearbeiterin	Schatzmann Anja
Sachbearbeiter	Spichtig Philipp
Sachbearbeiterin	von Büren Claudia
Sachbearbeiterin	Zimmermann Daniela

#### 2.2.10.3.4 Steuerveranlagung juristische Personen

##### 2.2.10.3.4.1 Einschätzungsgruppe 1

Abteilungsleiter	Schlumpf Simon
Gruppenleiter, Bücherexperte	Fässler Daniel
Bücherexpertin	Bissig Magdalena
Bücherexperte	Fluri Asa
Bücherexperte	Frei Daniel
Bücherexperte	Gretener Patrick
Bücherexpertin	Lötscher Cécile
Bücherexperte	Vonwyl André

#### 2.2.10.3.4.2 Einschätzungsgruppe 2

Gruppenleiter	Jauch Oliver
Bücherexperte	Bächler Roland
Bücherexperte	Bissig Peter
Bücherexperte	Gertsch Chris
Bücherexperte	Schenk Ronny
Bücherexperte	Spring Levi
Bücherexpertin	Volkart Lindegger Bettina
Bücherexpertin	von Aarburg Michelle
Bücherexperte	Zai René
Bücherexperte	Zraggen Pascal

#### 2.2.10.3.4.3 Einschätzungsgruppe 3

Gruppenleiter	Hofstetter Christian
Bücherexpertin	Beerli Katja
Bücherexpertin	Celina Fehmije
Bücherexpertin	Glaus Susanne
Bücherexperte	Ineichen Markus
Bücherexpertin	Knüsel Melanie
Bücherexperte	Rubischung Andreas
Sachbearbeiter Wertschriftenbewertungen	Bürkli Reto
Sachbearbeiterin Wertschriftenbewertungen	Sesar Virginia
Sachbearbeiter	Basol Levent

#### 2.2.10.3.4.4 Gruppe 4; Steuerregister juristische Personen

Gruppenleiter/Bücherexperte	Čulo Mario
Sachbearbeiterin	Besic Melisa
Sachbearbeiterin	Iten-Durrer Barbara
Sachbearbeiterin	Joller Bernadette
Sachbearbeiterin	Staub-Meier Daniela

#### 2.2.10.3.5 Zentrale Dienste

Abteilungsleiter	Köpfler Felix
Techn. Angestellter, Postkurier	Reichmuth Manfred

#### 2.2.10.3.5.1 Informatik und Projekte

Gruppenleiter	Gnos Daniel
Applikationsbetreuerin	Bucher Sarah
Projektleiter Organisation und Informatik	Mundwiler Mischa
Applikationsbetreuer	Schwendeler Andreas
Applikationsbetreuer	Staub Andy
Applikationsbetreuerin	De Riedmatten Hildegard

#### 2.2.10.3.5.2 Kanzlei / Registratur

Gruppenleiterin	Bader Judith
Sachbearbeiterin Kanzlei	Grässli Gabi
Sachbearbeiter Registratur	Ismail Hussein
Sachbearbeiterin Kanzlei	Ivankovic-Rohrer Thea
Sachbearbeiterin Registratur	Migrova Sabina
Sachbearbeiterin Kanzlei	Özdemir Nilay
Sachbearbeiterin Kanzlei	Riedmann Ida
Sachbearbeiterin Kanzlei	Rogenmoser Marie-Anne
Sachbearbeiterin Kanzlei	Schenk Judit

#### 2.2.10.3.5.3 Scan-Center

Gruppenleiter / Applikationsbetreuer	Staub Andy
Verwaltungsangestellter	Behrendt Thomas
Verwaltungsangestellte	Eicher Judith
Verwaltungsangestellte	Lo Piccolo Rosalia
Verwaltungsangestellte	Stössel Regula
Verwaltungsangestellter	Suter Hanspeter
Verwaltungsangestellte	Wicki Alina

#### 2.2.10.3.5.4 Inkasso

Gruppenleiterin Inkasso	Dellenbach Elizabeth
Sachbearbeiterin Inkasso	Bösch Lilli
Sachbearbeiterin Inkasso	Brun Selina
Sachbearbeiterin Inkasso	Kühne Corina
Sachbearbeiterin Inkasso	Lizatovic Bozana
Sachbearbeiterin Inkasso	Raona Merve
Sachbearbeiterin Inkasso	Rey Sara
Sachbearbeiterin Inkasso	Tatar Sevgül

#### 2.2.10.3.5.5 Buchhaltung

Gruppenleiter Buchhaltung	Büttel Marcel
Sachbearbeiter Buchhaltung, Repartitionen, Erlasswesen	Bracher Bruno
Sachbearbeiterin Buchhaltung	Pellicoli-Gwerder Claudia
Sachbearbeiterin Buchhaltung	Pirrello Daniela

#### 2.2.10.4 Personalamt

Baarerstrasse 53  
Postfach  
6300 Zug  
Tel. +41 41 594 36 36  
[info.pa@zg.ch](mailto:info.pa@zg.ch)  
[zg.ch/pa](http://zg.ch/pa)

Baarerstrasse 53  
Postfach  
6300 Zug

Amtsleiter	Zürcher Marco
Leiter HR-Service & Payroll	Andermatt Yannick
HR-Sachbearbeiterin	Arnold Nina
HR-Controllerin	Geyer Romy
Stv. Leiterin / HR-Beraterin	Gujer Nadine
HR-Sachbearbeiterin	Hagen Ingrid
HR-Sachbearbeiterin	Hiltbrunner Michelle
Fachspezialistin	Kalberer Lea
HR-Berater	Kathriner Reto
HR-Beraterin	Kaufmann Fabienne
HR-Sachbearbeiterin	Meier Chiara
Lohnbuchhalterin	Nussbaumer Claudia
Fachspezialistin	Pierami Claudia
Jur. Mitarbeiterin	Rohner Franziska
HR-Berater	Widmer Patrick
HR-Sachbearbeiterin	Wyss Giulia

## 2.2.10.5 Amt für Informatik und Organisation

Aabachstrasse 1  
Postfach  
6301 Zug  
Tel. +41 41 594 51 00  
[info.aio@zg.ch](mailto:info.aio@zg.ch)  
[zg.ch/aio](http://zg.ch/aio)

Aabachstrasse 1  
Postfach  
6301 Zug

Amtsleiter	Rotter Harald
Assistenz Amtsleiter	Eschmann Andrea
Audit & Risk Managerin	Lehmann Karin
Chief Information Security Officer	Mattmann Roger
Assistent	Nicolò Fabio
Information Security Officer	Sadikaj Egzon

### 2.2.10.5.1 Digital Zug

Leiter Digital Zug	Costantini Mauro
Solution Engineer	Carbone Rocco
Digital Business Manager	Frei Roman
Organisationsentwicklerin	Hart Anna
Business Domain Architect	Rossi Moreno
Enterprise Architect	Wolfensberger Patrick

### 2.2.10.5.2 Operations

Leiter Operations	Kampfer Christian
-------------------	-------------------

#### 2.2.10.5.2.1 Applikationsmanagement 1

Teamleiter	Matter Stefan
Applikations-Manager	Baumgartner Jonatha
Applikations-Manager	Meier Mike
Applikations-Manager	Pasini Florian
Applikations-Manager	Räber Thomas
Applikations-Manager	Schelbert Andreas
Applikations-Manager	Scheurer Philippe
Applikations-Manager	Zellweger Andrea Marcello
Digital Platform Specialist	Bachmann Christian
Digital Platform Specialist	Laubacher Fabian
Product Manager	Wüst Eveline

#### 2.2.10.5.2.2 Applikationsmanagement 2

Teamleiter	Naef Patrik
Applikations-Manager	Blättler Stefan
Applikations-Managerin	Jiménez Pérez Marta
Applikations-Manager	Koller Florian

#### 2.2.10.5.2.3 Infrastructure Engineering

Teamleiter	Wittenhorst Christian
Lead Informatik Ingenieur	Keller Bernhard
Netzwerk Ingenieur	Baranowski Daniel
Netzwerk-Systemspezialist	Bieri Christopher
Informatik Ingenieur	Bitter Quirin
Informatik Ingenieur	Lohr Nicola Andri
Linux Ingenieur	Spalinger David
Monitoring Spezialist	Zingerli Claudius

#### 2.2.10.5.2.4 Infrastructure Management

Teamleiter	Seinige Oliver
Linux Spezialist	Bandi Yanick
ICT System Spezialist	Bohny Manuel
ICT-Supporterin	Dani Elona
ICT-System-Administrator	Ivani Agon
System-Spezialist	Molina Miguel
ICT-Supporter	Nikolic Uros
ICT-Supporter	Spieler Andrin
Applikationsintegrator	Stocker Thomas
ICT-Supporter	Veliu Blead
Projektleiter	Wiprächtiger Ivo
Telematiker	Zwyssig Pius

#### 2.2.10.5.2.5 Security Operation Center

Teamleiter	Körber Conrad
Cyber Security Analyst	Lehner Fransisco-Martin
ICT-Security Spezialist	Steiger Martin

#### 2.2.10.5.2.6 Services Engineering

Teamleiter	Baumann Kevin
Engineering Backend	Della Casa Massimo
System Engineer	Abt Thomas
System Engineer	Bucher Mike
System Engineer	Latifi Agron
ICT-System-Spezialist	Schriber Patrick

#### 2.2.10.5.2.7 Support

Teamleiter	Köppel Hubert
Teamleiter Stv / ICT Systemspezialist & Techniker	Brun Andreas
ICT-Supporter	Arnold Sunny
ICT-Supporter	Häusler Miroslav
ICT-Supporter	Hubbuch Jan
ICT-Supporterin	Kohler Irina
ICT-Supporter	Nikolic Uros
ICT-Supporter	Roos Alex
ICT-Supporter	Sivanenthiran Niroshan
ICT-Supporter	Valencic Marijan
ICT Systemspezialist / ICT Techniker	Winkler Siegfried

#### 2.2.10.5.3 Projektmanagement

Abteilungsleiter	Holzer Adrian
Projektleiter	Barnikol Markus
Business Analyst / Projektleiter	Buob Christian
Produkt Manager Netzwerk - IT Infrastructure	Brössel Andreas Benjamin
Business Analyst / Projektleiter	Egger Pascal
ICT-Berater	Morg Achim
Projektleiter	Rüegg Joshua
Projektleiter	Schillerwein Stephan
Projektleiterin und Controllerin	Senn Dominique
Technischer Kundenberater	Siegrist Stefan
Business Analyst / Projektleiter	Waller Remo
Business Analyst / Projektleiter	Walliser Daniel

#### 2.2.10.5.4 Management Services

Teamleiter	Klaus Andreas
Office Managerin	Buro Lena
Rechnungsführerin	Hofer Sabrina
Jur. Mitarbeiter	Knijpenga Andreas
Change- & Configmanager / Berufsbildner	Kurmann Bernhard
Spezialist öffentliche Beschaffungen & Einkauf	Reinhard Ivo
Jur. Mitarbeiterin	Rogger Melanie
Office Managerin	Werner Simone
Office Managerin	Zemke Dagmar

#### 2.2.10.6 Finanzkontrolle\*

Baarerstrasse 53  
Postfach  
6301 Zug  
Tel. +41 41 594 59 74  
[info.fiko@zg.ch](mailto:info.fiko@zg.ch)  
[zg.ch/fiko](http://zg.ch/fiko)

Baarerstrasse 53  
Postfach  
6301 Zug

Leiter	Ruprecht Reto
Revisorin	Heinecke Anita
Revisor	Knezevic Ivan
Revisor	Senn André
Revisorin	Zeqiri Ardita

#### 2.2.11 Kommissionen

##### 2.2.11.1 Direktion des Innern Kommissionen

2.2.11.1.1 Kommission für die Prüfung der Gemeindeschreiberinnen und Gemeindeschreiber und deren Stellvertreter im Beurkundungsrecht

Präsident	Merk Christoph
Mitglied	Pfister Marion
Mitglied	Porrini Andrea

#### 2.2.11.1.2 Jagdkommission

Präsident	Hostettler Andreas
Mitglied	Bachmann Ruedi
Mitglied	Iten Fabian
Mitglied	Kamer Fähndrich Irène
Mitglied	Steiner Adrian

#### 2.2.11.1.3 Prüfungskommission für Jägerinnen und Jäger

Präsident	Schlumpf Beda
Mitglied	Düring Marcel
Mitglied	Frenademez Harald
Mitglied	Hürlimann Dominik
Mitglied	Iten Christoph
Mitglied	Iten Fabian
Mitglied	Meier Alfred

#### 2.2.11.1.4 Diözesankonferenz des Bistums Basel

Mitglied	Hostettler Andreas
Mitglied	Schleiss Stephan

#### 2.2.11.1.5 GIS-Kommission

Vorsitz	Hess Markus
Mitglied, Vorsitz Stv.	Fürer Dominik
Mitglied	Baumann Markus
Mitglied	Ferrari Michael
Mitglied	Flury Martin
Mitglied	Gmünder Anja
Mitglied	Gnos Alexander
Mitglied	Maurer Sabrina
Mitglied	Rohrer Stefan
Mitglied	Stump Livio
Mitglied	Wick Reto
Mitglied mit beratender Stimme	Arnold Stephan

## 2.2.11.2 Direktion für Bildung und Kultur Kommissionen

### 2.2.11.2.1 Bildungsrat

Präsident	Schleiss Stephan
Mitglied	Baumann Nadine
Mitglied	Blättler Andreas
Mitglied	Dubacher René
Mitglied	Gramm Schneider Daniel
Mitglied	Maurenbrecher Eva
Mitglied	Niederberger Pascal
Sekretär	Fürer Lukas

### 2.2.11.2.2 Schulkommission der Mittelschulen im Kanton Zug

Präsident	Schleiss Stephan
Mitglied	Brändli Peter
Mitglied	Bühler Marcus
Mitglied	Buzzi Matthias
Mitglied	Vock Joëlle
Mitglied	Wehrle Hanke Barbara
Mitglied	Zimmermann Anita
Vertretung Lehrpersonen Kantonsschule Rotkreuz	Baumann Luca
Vertretung Lehrpersonen Kantonsschule Zug	Brugger Simon
Vertretung Lehrpersonen Fachmittelschule	Felchlin Irene
Vertretung Lehrpersonen Kantonsschule Menzingen	Pablé Antal

### 2.2.11.2.3 Kommission zur Förderung des kulturellen Lebens

Präsident	Schleiss Stephan
Geschäftsstelle	Caviezel Aldo
Mitglied	Aeppli Marianne
Mitglied	Bucheli Twerenbold Othmar
Mitglied	Hodel Susi
Mitglied	Maurer Markus
Mitglied	Morach Nadja Linda
Mitglied	Stöckli Johannes
Mitglied	Suter Stefan

#### 2.2.11.2.4 Stiftung Museum in der Burg Zug

Präsidentin	Müller-Fischer Corinna
Vertretung Kanton	Andermatt Adrian
Vertretung Kanton	Baggenstos Thomas
Vertretung Kanton	Ulrich-Meier Monika

#### 2.2.11.2.5 Hochschulrat der Pädagogischen Hochschule Zug

Präsident	Schleiss Stephan
Mitglied	Matter Arno
Mitglied	Moser Jean-Philippe
Mitglied	Roth Monica
Mitglied	Schmidlin Regula
Mitglied	Schumpf Etienne
Mitglied	Stalder Paul
mit beratender Stimme	Freihofer Christoph
mit beratender Stimme	Kamm Esther
mit beratender Stimme	Munz Jules
mit beratender Stimme	Zurfluh Thomas

## 2.2.11.3 Volkswirtschaftsdirektion Kommissionen

### 2.2.11.3.1 Schulkommission Berufsbildung

Volkswirtschaftsdirektion  
Aabachstrasse 5  
Postfach, 6301 Zug  
Tel: +41 41 728 55 00  
Sekretariat

Präsidentin	Thalmann-Gut Silvia
Vertreterin Bereich Gesundheit	Andermatt Cornelia
Vertreter Bereich Dienstleistung	Eichhorn Samuel
Vertreter Bereich Arbeitnehmerverbände	Haueter Simon
Vertreter Bereich Industrie	Kälin Markus
Vertreterin Bereich Handel	Kälin Ursula
Vertreterin Lehrstellenverbände	Klein Jutta
Vertreterin Bereich Gewerbe	Kraft-Rogenmoser Yvonne
Vertreter Amt für Berufsbildung	Milakovic Dusan
Vertreter DBK	Truniger Michael
Vertreter Bereich Landwirtschaft mit beratender Stimme, Amt für Brückenangebote	Zimmermann Reto Beck Martin
mit beratender Stimme, Vertreter der Lehrerschaft KBZ	Camenzind Toni
mit beratender Stimme, Leiterin Amt für Berufsberatung	Ott Hari Olivia
mit beratender Stimme, Rektor GIBZ	Stalder Patrick
mit beratender Stimme, Vertreter/in der Lehrerschaft GIBZ	Trachsler Guido
mit beratender Stimme, Rektor KBZ	Wegmüller Reto

### 2.2.11.3.2 HFTG-Kommission

Gewerblich-industrielles Bildungszentrum  
Postfach  
6302 Zug  
Tel: +41 41 728 30 30  
Sekretariat

Gewerblich-industrielles Bildungszentrum  
Postfach  
6302 Zug

Präsident	Füglistaller Leonhard
Mitglied	Bucher René
Mitglied	Friedrich Samuel Joseph
Mitglied	Hollstein Michael
Mitglied	Huber Daniel
Mitglied	Lauterburg Vinzenz D.
Mitglied	Vonlanthen Karin
mit beratender Stimme	Torriani Andreja
mit beratender Stimme	Zeiger Patrick

### 2.2.11.3.3 HFW-Kommission

Kaufmännisches Bildungszentrum Zug  
Aabachstrasse 7  
6301 Zug  
Tel: +41 41 728 57 52  
Sekretariat

Aabachstrasse 7  
6301 Zug

Präsident	Amoros Constantino
Mitglied	Bucher Christian
Mitglied	Döbeli Florian
Mitglied	Flüeler Jeanine
Mitglied	Infanger Sybille
Mitglied	Marbacher Josef
Mitglied	Rosenberg Erich
Mitglied	Wegmüller Reto
Mitglied	Enzmann Alex
Mitglied mit beratender Stimme	Schärli Thomas

#### 2.2.11.3.4 Tripartite Kommission Arbeitsmarkt

Amt für Wirtschaft und Arbeit  
Aabachstrasse 5  
6300 Zug

Aabachstrasse 5  
6300 Zug

Präsident	Neidhart Bernhard
Vertreter des Kantons	Conne Andreas
Vertreterin des Kantons	Dittli Carla
Vertreter der Arbeitgeberverbände	Beck Alexander
Vertreterin der Arbeitgeberverbände	Castell-Bachmann Irène
Vertreter der Arbeitgeberverbände	Frick Thomas
Vertreter der Arbeitnehmerverbände	Banadinovic Jelena
Vertreter der Arbeitnehmerverbände	Karich Reto
Vertreter der Arbeitnehmerverbände mit beratender Stimme	Reo Giuseppe
mit beratender Stimme	Machan Heike
	Milakovic Dusan

#### 2.2.11.3.5 Schlichtungsbehörde in Miet- und Pachtrecht

Präsidentin	Schmid-Bucher Claudia
Vizepräsident	Frei Dominik D.
Vizepräsidentin	Gemperle Löpfe Claudia
Vertretung des Hauseigentümerversandes	Keller Beat
Vertretung des Hauseigentümerversands	Koller Jürg
Vertretung des Hauseigentümerversands	Studer Peter Martin
Vertretung des Hauseigentümerversands	Tremp Michael
Vertretung des Hauseigentümerversands	Weber Gertrud
Vertretung des MieterInnenverbands	Beranek Zanon Nicole
Vertretung des MieterInnenverbands	Bisig Fässler Simone
Vertretung des MieterInnenverbands	Camenzind Matthias
Vertretung des MieterInnenverbands	Frei Roland
Vertretung des MieterInnenverbands	von Rotz-Gubler Bea
Fachperson Landwirtschaftliche Pacht	Bieri Markus
Fachperson Landwirtschaftliche Pacht / Stv.	Bütler Erika

#### 2.2.11.3.6 HFIE-Kommission

Amtsduer 2023-2026

Präsident	Weber Gabriel
Mitglied	Niederberger Sandra
Mitglied	Odermatt Werner
Mitglied	Otero Estefania Cristina
Mitglied	Riechsteiner Sandro
Mitglied	Schmid Tobias
Mitglied	Seiz Reto
Mitglied	Stalder Patrick

#### 2.2.11.4 Baudirektion Kommissionen

##### 2.2.11.4.1 Natur- und Landschaftsschutzkommission

Präsident	Strässle Andreas
Mitglied	Baumgartner Hans
Mitglied	Dober Silvana
Mitglied	Guntern André
Mitglied	Guntli Oliver
Mitglied	Kamer Fähndrich Irène
Mitglied	Rösner-Meisser Tanja
mit beratender Stimme	Caruso Roberto
Sekretär	Gander David

#### 2.2.11.5 Sicherheitsdirektion Kommissionen

##### 2.2.11.5.1 Paritätische Aufsichtskommission der Justizvollzugsanstalt Bostadel

Präsidentin	Dittli Laura
Mitglied	Baumann Meret
Mitglied	Blättler-Müller Christine
Mitglied	Gneiss Josef

##### 2.2.11.5.2 Kantonale Schiesskommission

Präsident	Benz Adrian
Mitglied	Greter Sascha
Mitglied	Scheibmayr Markus
Mitglied	Widmer Roger

### 2.2.11.5.3 Kantonaler Führungsstab

Hinterbergstrasse 43  
6312 Steinhausen  
Tel: +41 41 594 33 00  
[info.kfs@zg.ch](mailto:info.kfs@zg.ch)  
<https://zg.ch/kfs>

Hinterbergstrasse 43  
6312 Steinhausen

Chef	Schwerzmann Dominik
Chef Stv	Armbruster Thomas
Chef Stv	Enzler Daniel
Chef Abteilung Technische Betriebe	Amgwerd Marc
Chef Abteilung Zivilschutz	Blattmann Benno
Chef Abteilung Verwaltung und Gerichte	Fankhauser Laurent
Chef Ausbildung	Gschwind Daniel
Chef Abteilung Gesundheitswesen	Hauri Rudolf
Chef Abteilung Feuerwehr	Jauch Daniel
Chef Abteilung Polizei	Meyer Roman
Chef Lage	Peter Marcel
Chef Kant Ter Vrb Stab ZG	Ruckli Cédric

### 2.2.11.6 Gesundheitsdirektion Kommissionen

#### 2.2.11.6.1 Drogenkonferenz

Präsident	Hausheer Andreas
Vertretung Einwohnergemeinden	Etter Andreas
Vertretung Regierungsrat	Dittli Laura
Vertretung Einwohnergemeinden	Gysel Barbara
Vertretung Einwohnergemeinden	Müller Roland
Vertretung Regierungsrat	Schleiss Stephan
Sekretär	Schaffhauser Roman
Vertretung Einwohnergemeinden	Schmid-Häseli Barbara

#### 2.2.11.6.2 Sportkommission

Präsident	Andermatt Adrian
Mitglied	Bühlmann Marina
Mitglied	Diaz Daniela
Mitglied	Elsener Daniel
Mitglied	Frik Silvan
Mitglied	Mühlethaler Jan
Mitglied	Raschle Urs
mit beratender Stimme	Koltszynski Andreas

#### 2.2.11.6.3 Viehschätzungskommission

Präsident	Bucher Ramon
Mitglied	Meier Thomas
Mitglied	Schneider Marcel
Ersatzperson	Hotz Damian
Ersatzperson	Meier Daniel
Sekretär	Schwegler Gabriel

#### 2.2.11.6.4 Kommission für Tierversuche

Präsident	Limacher Werner
Mitglied	Steiner Luzia
Mitglied	Zulauf Isabelle
Sekretärin	Hois Liliane

#### 2.2.11.6.5 Stiftungsrat Stiftung Eichholz

Präsidentin	Arnet-Vanoni Theres
Mitglied	Grabas Ursula Emilia
Mitglied	Hausheer Andreas
Mitglied	Iovoli Fabio
Mitglied	Wehrli Catherine
Mitglied, Sekretariat	Müller Judith

### 2.2.11.7 Zuger Pensionskasse

Bahnhofstrasse 16  
6300 Zug  
Tel. +41 41 531 38 60  
[info@zugerpk.ch](mailto:info@zugerpk.ch)

Postfach  
6302 Zug

#### 2.2.11.7.1 Vorstand Pensionskasse

Präsident	Schwerzmann Christoph
Vizepräsident	Tännler Heinz
Mitglied	Lötscher Thomas
Mitglied	Lüthi Marianne
Mitglied	Ruoss Ralph
Mitglied	Saxer Simon
Mitglied	Steiner Markus
Mitglied	Wespi Beatrice
Mitglied	Zürcher Marco

### 2.2.12 Staatliche Vertreter

#### 2.2.12.1 Aegerisee Schifffahrt AG (AeS)

Mitglied	Bütikofer Martin
----------	------------------

#### 2.2.12.2 Axpo Holding AG

Mitglied	Tännler Heinz
----------	---------------

#### 2.2.12.3 Betriebskommission der Psychiatrischen Klinik Zugersee (PKZS)

Präsident	Küng Hans
-----------	-----------

#### 2.2.12.4 Bibliothek Zug

Mitglied	Caviezel Aldo
Mitglied	Heimgartner Thomas
Mitglied	von Holzen Brigitta

#### 2.2.12.5 Bildungsdirektorenkonferenz Zentralschweiz

Mitglied Schleiss Stephan

#### 2.2.12.6 Bildungszentrum Wald Maienfeld

Staatlicher Vertreter Ziegler Martin

#### 2.2.12.7 Blockchain Zug: Forschungsinstitut an der Universität Luzern

Präsident Tännler Heinz  
Vizepräsident Neidhart Bernhard

#### 2.2.12.8 Blockchain Zug: Joint Research Hub

Präsident Tännler Heinz  
Vizepräsident Neidhart Bernhard  
Mitglied Vorstand Braschler Marco

#### 2.2.12.9 Cantosana AG

Verwaltungsrat Dietrich Walter

#### 2.2.12.10 Cybersecurity - Nationales Prüfinstitut Schweiz NTC/MELANI für KMU

Präsident Tännler Heinz

#### 2.2.12.11 Ethikkommission Nordwest- und Zentralschweiz

Vertreterin Caronni Eva

#### 2.2.12.12 Europakommission KdK

Mitglied Tännler Heinz

#### 2.2.12.13 Fachdirektorenkonferenz Geldspiele (FDKG)

Mitglied Dittli Laura

#### 2.2.12.14 Fachjury Innovationspreis

Vorsitz	Thalmann-Gut Silvia
Vertreter Gewerbeverband	Abt Daniel
Vertreter Arbeitnehmerorganisation	Karich Reto
Vertreter der Zuger Wirtschaftskammer für die Dienstleistungsbranche	Kleeb Andreas
Vertreter der Zuger Wirtschaftskammer für den Bereich Industrie	Löffler Peter
Sekretär	Conne Andreas

#### 2.2.12.15 Gesundheitsdirektorenkonferenz (GDK)

#### 2.2.12.16 Gotthard Komitee

Mitglied	Weber Florian
----------	---------------

#### 2.2.12.17 HSM Beschlussorganisation

#### 2.2.12.18 Informatikkonferenz Kanton-Gemeinden

Präsident	Tännler Heinz
-----------	---------------

#### 2.2.12.19 Innerschweizer Kulturstiftung

Stiftungsrat	Schleiss Stephan
--------------	------------------

#### 2.2.12.20 inNet Monitoring AG

Mitglied	Kistler Rainer
----------	----------------

#### 2.2.12.21 Interkantonale Lehrmittelzentrale (ilz)

Mitglied	Schleiss Stephan
----------	------------------

2.2.12.22 Interkantonale Polizeischule Hitzkirch (IPH)

Mitglied	Dittli Laura
Schulrat	Armbruster Thomas

2.2.12.23 ITSec4KMU

Präsident	Tännler Heinz
-----------	---------------

2.2.12.24 Kommission «Vollzug KVG»

2.2.12.25 Konderenz für Wald, Wildtiere und Landschaft (KWL)

Mitglied	Hostettler Andreas
----------	--------------------

2.2.12.26 Konferenz der kantonalen Direktoren des öffentlichen Verkehrs (KöV)

Mitglied	Weber Florian
----------	---------------

2.2.12.27 Konferenz der kantonalen Erziehungsdirektoren (EDK)

Mitglied	Schleiss Stephan
----------	------------------

2.2.12.28 Konferenz der kantonalen Finanzdirektorinnen und Finanzdirektoren (FDK)

Präsident	Tännler Heinz
-----------	---------------

2.2.12.29 Konferenz der kantonalen Kulturbeauftragten (KBK)

Präsident	Caviezel Aldo
-----------	---------------

2.2.12.30 Konferenz der kantonalen Landwirtschaftsdirektoren (LDK)

Mitglied	Thalmann-Gut Silvia
----------	---------------------



#### 2.2.12.40 Konkordatskommission betreffend Erdöl

#### 2.2.12.41 Konkordatskommission Fischerei im Zugersee

Präsident Hostettler Andreas

#### 2.2.12.42 Konkordatsrat des Psychiatriekonkordats

Präsident Hausheer Andreas  
Konkordatsrat Dietrich Walter  
Konkordatsrat Gügler Christof

#### 2.2.12.43 Konkordatsrat Fachhochschule Zentralschweiz

Mitglied Thalmann-Gut Silvia  
Mitglied (Stellvertreter) Conne Andreas  
Mitglied (Stellvertreter) Milakovic Dusan

#### 2.2.12.44 Konkordatsrat über die Zentralschweizer BVG- u. Stiftungsaufsicht (ZBSA)

Präsident Hostettler Andreas

#### 2.2.12.45 Nationaler Kulturdialog NKD

Mitglied Caviezel Aldo

#### 2.2.12.46 NRP-Fachstellenkonferenz Zentralschweiz

Staatlicher Vertreter Conne Andreas

#### 2.2.12.47 Polizeitechnik und -informatik Schweiz PTI

Mitglied Armbruster Thomas

#### 2.2.12.48 Regierungskonferenz des Metropolitanraums Zürich

Mitglied Thalmann-Gut Silvia

2.2.12.49 Schifffahrtsgesellschaft für den Zugersee (SGZ)

Bütikofer Martin

2.2.12.50 Schweizerische Bau-/Planungs-/Umweltdirektoren-Konferenz (BPUK)

Mitglied Vorstand Weber Florian

2.2.12.51 Schweizerische Energiedirektorenkonferenz (EnDK)

Mitglied Weber Florian

2.2.12.52 Schweizerische Hochschulkonferenz (SHK)

Mitglied Schleiss Stephan

2.2.12.53 Schweizerische Vereinigung für Landesplanung (VLP)

2.2.12.54 Stiftung Junge Auslandschweizer, Sektion Zug

Präsident Schleiss Stephan

2.2.12.55 Stiftungsrat Alimentarium (Nestlé-Museum der Ernährung, Vevey)

Vize-Präsident Schleiss Stephan

2.2.12.56 Stiftungsrat ch Stiftung für eidgenössische Zusammenarbeit

Mitglied Thalmann-Gut Silvia

2.2.12.57 Stiftungsrat der Stiftung Wildspitz

Mitglied Weber Florian

2.2.12.58 Stiftungsrat Greater Zurich Area Standortmarketing

Mitglied Thalmann-Gut Silvia

#### 2.2.12.59 Stiftungsrat Vilette Cham

Stiftungsratspräsidentin	Annen Nicole
Vize-Präsident Stiftungsrat	Schleiss Stephan
Stiftungsrätin	Georg Brigitte
Stiftungsrat	Helfenstein Georges
Stiftungsrat	Keller Dominic

#### 2.2.12.60 Swiss Blockchain Federation (SBF)

Präsident	Tännler Heinz
-----------	---------------

#### 2.2.12.61 SWISSLOS Interkantonale Landeslotterie

#### 2.2.12.62 Technische Arbeitsgruppe OECD Mindeststeuer

Mitglied	Tännler Heinz
----------	---------------

#### 2.2.12.63 Verein Metropolitanraum Zürich

Mitglied	Thalmann-Gut Silvia
----------	---------------------

#### 2.2.12.64 Verein Switzerland Innovation Park Central

Mitglied	Thalmann-Gut Silvia
----------	---------------------

#### 2.2.12.65 Vorstand des Vereins für Arbeitsmarktmassnahmen (VAM)

Mitglied	Amoros Constantino
Mitglied	Hauenstein Marita

#### 2.2.12.66 Vorstand Verein Bildungsnetz Zug (BNZ)

Mitglied	Augsburger Roger
----------	------------------

2.2.12.67 Vorstand Verein für die Beratung der ausländischen Arbeitnehmenden

Mitglied Dittli Carla

2.2.12.68 Vorstand Verein für Jugendsportförderung und Beruf VINTO

Mitglied Schmidt Karin

Mitglied Fuchs Priska

2.2.12.69 Vorstand Verein Industriepfad Lorze

Mitglied Fuchs Alain B.

2.2.12.70 Vorstand Verein Innovationstransfer Zentralschweiz

Mitglied Bomio Gianni

2.2.12.71 Vorstand Verein Institut für Finanzdienstleistungen

Mitglied Neidhart Bernhard

Mitglied Jud Guido

2.2.12.72 Vorstand Verein SRG Idée Suisse Zentralschweiz

Mitglied Kyburz Alexander

2.2.12.73 Vorstand Verein Swiss Blockchain Federation

Mitglied Thalmann-Gut Silvia

2.2.12.74 Vorstand Verein Technologie Forum Zug

Mitglied Neidhart Bernhard

2.2.12.75 Vorstand Verein Zug Tourismus

Mitglied Conne Andreas

2.2.12.76 Vorstand Verein Zuger Ausbildungsverbund Hauswirtschaft (HWS)

Mitglied Augsburg Roger

2.2.12.77 Vorstand Verein Zuger Berufsbildungsverbund (ZBV)

Mitglied Rosenberg Erich

2.2.12.78 Vorstand Verein Zuger Gründerzentrum

Mitglied Moser Ulrich H.

2.2.12.79 Zentralschweizer Bau-, Planungs-, Umweltdirektorenkonferenz (ZBPUK)

Mitglied Weber Florian

2.2.12.80 Zentralschweizer Finanzdirektorenkonferenz /ZFDK)

Präsident Tännler Heinz

2.2.12.81 Zentralschweizer Gesundheitsdirektorenkonferenz (ZGDK)

2.2.12.82 Zentralschweizer Konferenz des öffentlichen Verkehrs (ZKöV)

Mitglied Weber Florian

2.2.12.83 Zentralschweizer Polizeidirektorenkonferenz (ZPDK)

Mitglied Dittli Laura

2.2.12.84 Zentralschweizer Polizeikommandanten-Konferenz ZPKK

Präsident Armbruster Thomas

2.2.12.85 Zentralschweizer Regierungskonferenz (ZRK)

Mitglied	Thalmann-Gut Silvia
Mitglied	Tännler Heinz
Mitglied	Weber Florian
Mitglied	Dittli Laura

2.2.12.86 Zentralschweizer Vereinigung für Raumplanung (ZVR)

2.2.12.87 Zuger Kantonalbank

2021/2022

Bankrätin	Balmer-Fischer Sabina Ann
Bankrat	Bucher Erwin
Bankrätin	Luther Annette
Bankrat	Wettstein Patrik

2.2.12.88 Zugerland Verkehrsbetriebe AG (ZVB)

Mitglied	Baumann Meret
Mitglied	Lauper Bernhard
Mitglied	Letter Peter
Mitglied	Trachsel Werner

## 2.3 Rechtspflege

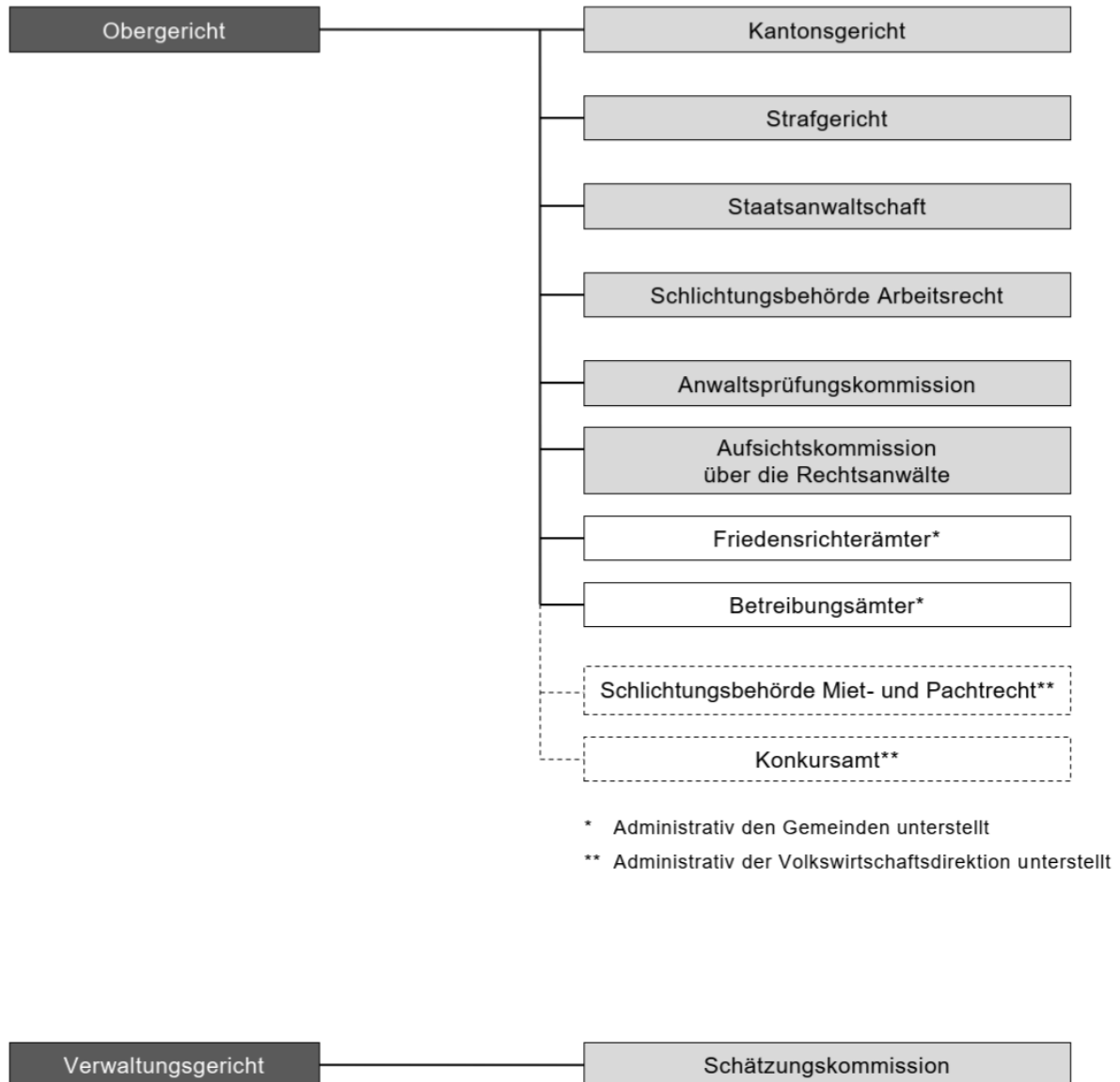

## 2.3.1 Obergericht

Kirchenstrasse 6  
6301 Zug  
Tel. +41 41 594 14 00  
[info.og@zg.ch](mailto:info.og@zg.ch)  
[zg.ch/obergericht](http://zg.ch/obergericht)

Kirchenstrasse 6  
Postfach 760  
6301 Zug  
[info.og@zg.ch](mailto:info.og@zg.ch)

Präsident	Siegwart Marc, 1960, lic.iur., 2019
Vizepräsident	Staub Aldo, 1984, Dr. iur., 2021
Mitglied	Fosco Orlando, 2025
Mitglied	Huber Peter, lic.iur. LL.M., 2012
Mitglied	Scherer Stephan, 1961, lic.iur., 2017
Mitglied	Sidler Andreas, 1978, Dr.iur., 2022
Mitglied	Wiget Fabienne, 2025
Ersatzmitglied	Brändli Peter, 1965, lic.iur., 2008
Ersatzmitglied	Dormann Albert, 1975, lic. iur., 2022
Ersatzmitglied	Geissmann Carole, 1971, lic.iur., 2015
Ersatzmitglied	Hubatka Thomas, 1974, lic.iur., 2013
Ersatzmitglied	Nouri Ariana
Ersatzmitglied	Roncato Ricardo

### 2.3.1.1 Mitglieder der Kommissionen und Abteilungen

#### 2.3.1.1.1 I. Zivilabteilung

Abteilungspräsident	Huber Peter
Mitglied	Staub Aldo
Mitglied	Wiget Fabienne

#### 2.3.1.1.2 II. Zivilabteilung

Abteilungspräsident	Staub Aldo
Mitglied	Huber Peter
Mitglied	Sidler Andreas

#### 2.3.1.1.3 I. Strafabteilung

Abteilungspräsident	Sidler Andreas
Mitglied	Fosco Orlando
Mitglied	Scherer Stephan

#### 2.3.1.1.4 II. Strafabteilung

Abteilungspräsident	Fosco Orlando
Mitglied	Sidler Andreas
Mitglied	Siegwart Marc

#### 2.3.1.1.5 I. Beschwerdeabteilung

Abteilungspräsidentin	Wiget Fabienne
Mitglied	Siegwart Marc
Mitglied	Staub Aldo

#### 2.3.1.1.6 II. Beschwerdeabteilung

Abteilungspräsident	Scherer Stephan
Mitglied	Huber Peter
Mitglied	Siegwart Marc

#### 2.3.1.1.7 Justizverwaltungsabteilung

Abteilungspräsident	Siegwart Marc
Mitglied	Sidler Andreas
Mitglied	Staub Aldo

### 2.3.1.2 Kanzlei des Obergerichts

Generalsekretärin	Amsler Mercier Andrea
Gerichtsschreiber / Stv. Generalsekretär	Merz Julian
Gerichtsschreiber	Carr Philip
Gerichtsschreiber	Cathry Ivo
Gerichtsschreiber	Eller Flavio
Gerichtsschreiberin	Huber Stüdl Doris
Gerichtsschreiber	Kaufmann Christian
Gerichtsschreiber	Lötscher Jörg
Gerichtsschreiber	Schwegler Cyrill
Rechnungsführer	Annen Matthias
Rechnungsführerin	Kosakowski Ines
Rechnungsführerin	Krümmel Isabel
Rechnungsführerin	Moser-Keller Anita
Rechnungsführerin	Schmidig Andrea
Sachbearbeiterin	Besmer Sonja
Sachbearbeiter	Grgic Ilija
Sachbearbeiterin	Knüsel Nathalie
Sachbearbeiterin	Zemp Nicole

## 2.3.2 Kantonsgericht

Gerichtsgebäude an der Aa  
Aabachstr. 3  
6301 Zug  
Tel. +41 41 594 52 00  
[info.kg@zg.ch](mailto:info.kg@zg.ch)  
[zg.ch/kantonsgericht](http://zg.ch/kantonsgericht)

Gerichtsgebäude an der Aa, Aabachstr. 3  
Postfach 760  
6301 Zug

Präsidentin	Panico Peyer Daniela, 1971, lic.iur., 2004
Vizepräsident	Stüdli Pascal, 1972, lic.iur., 2012
Mitglied	Ackermann Ruedi, 1984, MLaw, 2021
Mitglied	Berweger Jeannine, 1988, MLaw, 2025
Mitglied	Bühlmann Olivia, 1991, MLaw, 2025
Mitglied	Casutt Martina, 1988, MLaw, 2025
Mitglied	Frey Carmela, 1984, MLaw, 2017
Mitglied	Heidelberger Katja, 1988, MLaw, 2024
Mitglied	Moos Cyrill, 1980, lic.iur., 2015
Mitglied	Scherer Miriam, 1989, MLaw, 2025
Mitglied	Sialm Philipp, 1972, lic. iur., 2014
Mitglied	Vogel Corine, 1987, MLaw, 2025
Ersatzmitglied	Ebnetter Matthias, 1973, lic.iur., 2019
Ersatzmitglied	Huber Meier Felizia, 1973, lic.iur., 2016
Ersatzmitglied	Ineichen-Müller Priska, 1973, lic.iur., 2001
Ersatzmitglied	Peduzzi Fabio, 1972, lic.iur., 2013
Ersatzmitglied	Reichlin Radtke Barbara, 1970, lic.iur., 2009
Ersatzmitglied	Wenk Luzia, 1962, lic.iur., 2019

### 2.3.2.1 Geschäftsleitung

Präsidentin	Panico Peyer Daniela
Mitglied	Moos Cyrill
Mitglied	Stüdli Pascal
Ersatzmitglied	Frey Carmela
Ersatzmitglied	Sialm Philipp

#### 2.3.2.1.1 1. Abteilung

Abteilungspräsident

Mitglied

Mitglied

Mitglied

Ackermann Ruedi

Berweger Jeannine

Casutt Martina

Panico Peyer Daniela

#### 2.3.2.1.2 2. Abteilung

Abteilungspräsident

Mitglied

Mitglied

Moos Cyrill

Heidelberger Katja

Sialm Philipp

#### 2.3.2.1.3 3. Abteilung

Abteilungspräsident

Mitglied

Mitglied

Mitglied

Mitglied

Stüdli Pascal

Bühlmann Olivia

Frey Carmela

Scherer Miriam

Vogel Corine

### 2.3.2.2 Kanzlei des Kantonsgerichts

Kanzleivorsteherin	Käppeli Huwiler Bernadette
Gerichtsschreiberin	Fleury Corina
Gerichtsschreiber	Fuchs Nicolas
Gerichtsschreiber	Gioiello Davide
Gerichtsschreiberin	Hurni Nora
Gerichtsschreiber	Laube Enea
Gerichtsschreiberin	Lötscher Tanja
Gerichtsschreiberin	Maag Cécile
Gerichtsschreiberin	Obrist Petra
Gerichtsschreiberin	Portmann Jennifer
Gerichtsschreiberin	Reichmuth Patricia
Gerichtsschreiber	Schaub Kevin
Gerichtsschreiberin	Schmid Wanda
Gerichtsschreiberin	Schweizer Caroline
Gerichtsschreiber	Sterchi Pascal
Gerichtsschreiberin	Suter Céline
Gerichtsschreiberin	Wismer Katrin
Sachbearbeiterin	Annen Chiara
Sachbearbeiterin	Arnold-Loher Claudia
Sachbearbeiterin	Becic Edina
Sachbearbeiterin	El-Masri Reem
Sachbearbeiterin	Fassbind Sibylle
Sachbearbeiterin	Gamma Patricia
Sachbearbeiterin	Hegglin Charlotte
Sachbearbeiterin	Küng Nadia
Sachbearbeiterin	Locher Beatrice
Sachbearbeiterin	Räber Nicole
Sachbearbeiterin	Sattler Barbara
Sachbearbeiterin	Schmid Lea
Sachbearbeiterin	Schönenberger Monica
Sachbearbeiterin	Stiedl Puur Tatjana
Sachbearbeiterin	Süess Edith
Sachbearbeiterin	Zurfluh Irene

### 2.3.3 Strafgericht

Gerichtsgebäude an der Aa, Aabachstr. 3  
Postfach  
6301 Zug  
Tel. +41 41 594 52 30  
[info.sg@zg.ch](mailto:info.sg@zg.ch)  
[zg.ch/strafgericht](http://zg.ch/strafgericht)

Gerichtsgebäude an der Aa, Aabachstr. 3  
Postfach  
6301 Zug

Präsident	Frank Philipp, 1982, MLaw, 2015
Vizepräsident	Rein Thomas, 1967, lic.iur., 2019
Mitglied	Anlauf Svea, 1965, Assessorin, 2008
Mitglied	Rohrer-Walter Jessica
Mitglied	Schweizer Sara
Ersatzmitglied	Ineichen-Müller Priska, 1973, lic.iur., 2001
Ersatzmitglied	Reichlin Radtke Barbara, 1970, lic.iur., 2009
Ersatzmitglied	Peduzzi Fabio, 1972, lic.iur., 2013
Ersatzmitglied	Huber Meier Felizia, 1973, lic.iur., 2016
Ersatzmitglied	Ebnetter Matthias, 1973, lic.iur., 2019
Ersatzmitglied	Wenk Luzia, 1962, lic.iur., 2019

#### 2.3.3.1 Kanzlei des Strafgerichts

Kanzleivorsteher	Meier Manuel
Gerichtsschreiberin	Boesen Elvira
Gerichtsschreiberin	Brog Kimena
a.o. Gerichtsschreiberin	Campana Manuela
Gerichtsschreiberin	Cantieni Gianna
Gerichtsschreiberin	Garbani Laura
Sachbearbeiterin	Pump Sindy
Sachbearbeiterin	Theiler Jana
Sachbearbeiterin	Wangler Susanne

## 2.3.4 Staatsanwaltschaft

An der Aa 4  
6300 Zug  
Tel. +41 41 594 46 00  
[info.sta@zg.ch](mailto:info.sta@zg.ch)

An der Aa 4  
6300 Zug

Leitende Oberstaatsanwältin	Kolvodouris Janett Beatrice
Oberstaatsanwältin	Steiner Franziska
Stabsmitarbeiterin	Steger Anna
Sachbearbeiterin Amtsleitung	Villiger Antonia
Geschäftsprotokollführerin	Deplazes Evelyne
Sachbearbeiterin	Reichmuth Sandra
Sachbearbeiterin	Romeo Ilaria
Kaufm. Mitarbeiterin	Sijan Milica

### 2.3.4.1 Internationale Rechtshilfe

Leitende Oberstaatsanwältin	Kolvodouris Janett Beatrice
Oberstaatsanwältin	Steiner Franziska
Staatsanwalt	Rossé Laurent

### 2.3.4.2 I. Abteilung, Allgemeine Delikte

Leitender Staatsanwalt	Hüsser Cyrill
Stv. Leitender Staatsanwalt	Brändli Peter
Staatsanwältin	Biland Janina
Staatsanwältin	Duss Rebecca
Staatsanwältin	Häfliger Arnold Monika
Staatsanwältin	Helfenstein Jovanka
Staatsanwalt	Imhof Nicola
Staatsanwalt	Jovan Thomas
Staatsanwalt	Kühne Tobias
Staatsanwalt	Rossé Laurent
Staatsanwältin	Stirnemann Sandra
Assistenzanwalt	Kehl André
Sachbearbeiterin	Karlen Fabienne
Sachbearbeiterin	Küng Laura
Sachbearbeiterin	Pilz Silke
Sachbearbeiterin	Wüest Simone
Polizeilicher Protokollführer	Laure Yves

#### 2.3.4.3 II. Abteilung, Wirtschaftsdelikte

Leitender Staatsanwalt	Kindler Mike
Stv. Leitende Staatsanwältin	Eisenring Hiestand Karin
Staatsanwalt	Furger Peter
Staatsanwalt	Heller Pascal
Staatsanwältin	Landolt Jacqueline
Staatsanwältin	Maag Kistler Katja
Staatsanwalt	Pfiffner Michael
Staatsanwältin	Schlauri Regula
Assistenzstaatsanwalt	Mühlebach Livio
Assistenzstaatsanwalt	Schmid Silvan
Assistenzstaatsanwältin	Winterberg Sereina
Wirtschaftsprüfer / Untersuchungsbeamter	Basile Tony
Wirtschaftsprüferin / Untersuchungsbeamtin	Stettler Corinne
Sachbearbeiterin	Koller Yvonne
Sachbearbeiterin	Panno-Arnet Michaela
Sachbearbeiterin	Schmid Sarah
Polizeilicher Protokollführer	Gujer Mathias

#### 2.3.4.4 III. Abteilung, Nebenstrafrecht (inkl. Strassenverkehr) und Übertretungen

##### Interkantonale Rechtshilfe

Leitende Staatsanwältin	Weber Martina
Staatsanwalt	Hager Oliver
Assistenzstaatsanwalt	Dietschy Matthias
Assistenzstaatsanwalt	Ettaji Reda
Assistenzstaatsanwalt	Flückiger Lukas
Sachbearbeiterin	Huwiler Claudia
Sachbearbeiterin	Matter Christine
Sachbearbeiterin	Michel Jasmin
Sachbearbeiterin	Romeo Ilaria

#### 2.3.4.5 IV. Abteilung, Jugendstrafverfahren

Jugendanwalt / Leitender Staatsanwalt	Meier Rolf
Staatsanwältin / Jugendanwältin	Beroud Monika
Stv. Leitende Staatsanwältin / Jugendanwältin	Valär Martina
Sozialarbeiterin	Brücker Tanja
Sozialarbeiterin	Hossmann Friedrich Maya
Sachbearbeiterin	Bürgler-Rudin Doris
Sachbearbeiterin	Lenherr Tanja
Sachbearbeiterin	Strebel-Bollhalder Jacqueline
Polizeilicher Protokollführer	Eiholzer Remo

#### 2.3.5 Schlichtungsbehörde Arbeitsrecht

c/o Kantonsgerichtskanzlei Zug  
Gerichtsgebäude  
6301 Zug  
Tel. +41 41 594 52 00

Gerichtsgebäude  
6301 Zug  
info.kg@zg.ch

Schlichter	Derungs Andreas
Schlichter	Schilliger Alex

#### 2.3.6 Schlichtungsbehörde Arbeitsrecht für Streitigkeiten nach dem Gleichstellungsgesetz

info.kg@zg.ch

##### 2.3.6.1 Vertretung der Arbeitgeberseite

info.kg@zg.ch

Mitglied Privatwirtschaft	Schlumpf Helga
Mitglied Privatwirtschaft	Wetzel Mathias
Mitglied öffentliche Hand	Gujer Nadine
Mitglied öffentliche Hand	Werder Beat

### 2.3.6.2 Vertretung der Arbeitnehmerseite

Mitglied öffentliche Hand	Bertolosi-Lehr Andrea
Mitglied öffentliche Hand	Frei Roland
Mitglied Privatwirtschaft	Gössi Alois
Mitglied Privatwirtschaft	Landtwing Mara

### 2.3.7 Anwaltsprüfungskommission

c/o Obergerichtskanzlei Zug  
Kirchenstrasse 6  
6301 Zug  
Tel. +41 41 594 14 00  
Amtsperiode 2021-2024

Kirchenstrasse 6  
6301 Zug  
info.og@zg.ch

Präsident	Moos Cyrill
Mitglied	Grunder Daniel
Mitglied	Inderbitzin Manuel
Mitglied	Oswald Diana
Mitglied	Schlauri Regula
Mitglied	Sidler Andreas
Mitglied	Tobler Sandro
Ersatzmitglied	Kaiser Philippe J.A.
Ersatzmitglied	Heidelberger Katja
Ersatzmitglied	Merenda Rahel
Ersatzmitglied	Trütsch Patrick
Sekretär	Eller Flavio
Sekretärin	Huber Stüdli Doris

## 2.3.8 Aufsichtskommission über die Rechtsanwältinnen und Rechtsanwälte

c/o Obergerichtskanzlei Zug  
Kirchenstrasse 6  
6301 Zug  
Tel. +41 41 594 14 00  
Amtsperiode 2021 / 2024

Kirchenstrasse 6  
6301 Zug  
info.og@zg.ch

Präsidentin	Eisenring Hiestand Karin
Mitglied	Bruhin Roland
Mitglied	Neese Martin
Mitglied	Panico Peyer Daniela
Mitglied	Staub Aldo
Ersatzmitglied	Frank Philipp
Ersatzmitglied	Riek Rainer
Ersatzmitglied	Sialm Philipp
Sekretär	Lötscher Jörg
Sekretär	Schwegler Cyril

## 2.3.9 Verwaltungsgericht

An der Aa 6  
Postfach  
6301 Zug  
Tel. +41 41 594 52 70

An der Aa 6  
Postfach  
6301 Zug  
info.vg@zg.ch

Präsidentin	Oswald Diana, 1986, Dr. iur. M.A. BWL, 2016
Vizepräsident	Willimann Adrian, 1970, lic.iur., 2019
Mitglied	Bernbeck Stefan, 1980, MLaw, Jurist, 2025
Mitglied	Fischer Judith, 1963, lic.iur., selbständige Unternehmerin, 2007
Mitglied	Suter Matthias, 1973, Dr. iur., 2013
Mitglied	Schneider Sarah, 1981, lic. iur., Rechtsanwältin
Mitglied	Trütsch Patrick, 1982, MLaw, 2022
Ersatzmitglied	Bosshard Bruno, 1962, lic.iur., Treuhänder, 2019
Ersatzmitglied	Grünvogel Roger , 1966, lic. iur., wissenschaftlicher Berater, 2022
Ersatzmitglied	Klingler Ivo, 1961, lic.iur., Steuerrechtskonsulent
Ersatzmitglied	Landtwing Andreas, 1966, Dr. jur., Rechtsanwalt, 2025
Ersatzmitglied	Senn Jakob, 1980, lic. iur., Rechtsanwalt, 2022
Ersatzmitglied	Skripsky Martin, 1974, Dr. jur., Jurist (Legal Counsel), 2025

### 2.3.9.1 Kanzlei

info.vg@zg.ch

Generalsekretärin	Meier-Wiesner Claudia
Gerichtsschreiber	Bernasconi Luca
Gerichtsstsschreiberin	Habegger-Schneider Miriam
Gerichtsschreiberin	Henggeler Andrea
Gerichtsschreiberin	Kalt Jacqueline
Gerichtsschreiber	Kreyenbühl Thomas
Gerichtsschreiber	Müller Mauriz
Gerichtsstsschreiberin	Suter Jeannine
Kanzleisekretärin	Autera Jucker Anna
Kanzleisekretärin	Schlauri Angelika
Kanzleisekretärin	Schwegler Petra

#### 2.3.9.2 Verwaltungsrechtliche Kammer: ordentliche Fünferbesetzung

Vorsitz	Trütsch Patrick
Mitglied	Bernbeck Stefan
Mitglied	Fischer Judith
Mitglied	Suter Matthias
Mitglied	Willimann Adrian

#### 2.3.9.3 Verwaltungsrechtliche Kammer: ordentliche Dreierbesetzung

Vorsitz	Trütsch Patrick
Mitglied	Suter Matthias
Mitglied	Willimann Adrian

#### 2.3.9.4 Verwaltungsrechtliche Kammer: Einzelrichter im Ausländerrecht

Einzelrichter	Bernbeck Stefan
Einzelrichterin	Oswald Diana
Einzelrichter	Suter Matthias
Einzelrichter	Trütsch Patrick
Einzelrichter	Willimann Adrian

#### 2.3.9.5 Abgaberechtliche Kammer: Fünferbesetzung

Vorsitz	Oswald Diana
Mitglied	Bernbeck Stefan
Mitglied	Schneider Sarah
Mitglied	Suter Matthias
Mitglied	Trütsch Patrick

#### 2.3.9.6 Abgaberechtliche Kammer: ordentliche Dreierbesetzung

Vorsitz	Oswald Diana
Mitglied	Bernbeck Stefan
Mitglied	Suter Matthias

#### 2.3.9.7 Abgaberechtliche Kammer: Einzelrichter in Steuererlass-Fällen

Einzelrichterin	Oswald Diana
Einzelrichter	Suter Matthias
Einzelrichter	Trütsch Patrick

#### 2.3.9.8 Sozialversicherungsrechtliche Kammer (wechselnde Dreierbesetzungen)

Vorsitz	Willimann Adrian
Mitglied	Fischer Judith
Mitglied	Oswald Diana
Mitglied	Schneider Sarah
Mitglied	Trütsch Patrick

#### 2.3.9.9 Sozialversicherungsrechtliche Kammer: Fünferbesetzung

Vorsitz	Willimann Adrian
Mitglied	Fischer Judith
Mitglied	Oswald Diana
Mitglied	Schneider Sarah
Mitglied	Trütsch Patrick

#### 2.3.9.10 Fürsorgerechtliche Kammer: Fünferbesetzung

Vorsitz	Oswald Diana
Mitglied	Fischer Judith
Mitglied	Schneider Sarah
Mitglied	Suter Matthias
Mitglied	Willimann Adrian

#### 2.3.9.11 Fürsorgerechtliche Kammer (wechselnde Dreierbesetzung)

Vorsitz	Oswald Diana
Mitglied	Fischer Judith
Mitglied	Schneider Sarah
Mitglied	Suter Matthias
Mitglied	Willimann Adrian

## 2.3.10 Schätzungskommission

Hinterbergstrasse 43  
6312 Steinhausen  
Tel. +41 41 594 52 80  
[schaetzungskommission@zg.ch](mailto:schaetzungskommission@zg.ch)

Hinterbergstrasse 43  
6312 Steinhausen

### 2.3.10.1 Schätzungskommission

Präsident	Schilter Andreas
Vize-Präsident	Gwerder Roger
Mitglied	Boog Franz
Mitglied	Huser Meinrad
Mitglied	Murer Sandro
Mitglied	Ochsner René
Mitglied	Rey Alexander
Mitglied	Stocker Pascal
Mitglied	Zeberli Fabienne
Mitglied	Zürcher Franz

### 2.3.10.2 Enteignungsrechtliche Kammer

Vorsitzender	Rey Alexander
Mitglied	Boog Franz
Mitglied	Gwerder Roger
Mitglied	Huser Meinrad
Mitglied	Murer Sandro
Mitglied	Ochsner René
Mitglied	Schilter Andreas
Mitglied	Stocker Pascal
Mitglied	Zürcher Franz

### 2.3.10.3 Landwirtschaftliche Schätzungskammer

Vorsitzender	Boog Franz
Mitglied	Zürcher Franz
Mitglied	Schilter Andreas

#### 2.3.10.4 Grundstückschätzungskammer

Vorsitzender	Stocker Pascal
Mitglied	Boog Franz
Mitglied	Gwerder Roger
Mitglied	Ochsner René
Mitglied	Zeberli Fabienne

#### 2.3.10.5 Kanzlei

Gerichtsschreiber	Bruhin Dominik
Kanzleisekretärin	Zemke Dagmar

#### 2.3.11 Zwangsmassnahmengericht

Gerichtsgebäude an der Aa  
Aabachstrasse 3  
Postfach  
6301 Zug  
Tel. +41 41 594 52 00

Aabachstrasse 3  
Postfach  
6301 Zug  
info.zmg@zg.ch

MLaw, geschäftsleitende Zwangsmassnahmenrichterin	Vogel Corine
MLaw, Mitglied	Bühlmann Olivia
MLaw, Mitglied	Scherer Miriam

# 3 Gemeindliche Behörden

## 3.1 Einwohnergemeinden

2019/2022

### 3.1.1 Zug

Stadtgemeinde, Stadthaus  
Gubelstrasse 22  
Postfach 1258  
6301 Zug  
Tel. +41 58 728 90 00  
[info@stadtzug.ch](mailto:info@stadtzug.ch)  
[stadtzug.ch](http://stadtzug.ch)

Gubelstrasse 22  
Postfach 1258  
6301 Zug

#### 3.1.1.1 Büro des Grossen Gemeinderates (2025/2026)

Präsident	De Gobbi Ivano
Vizepräsidentin	Emmenegger Beatrice
Stimmzähler	Huber Stefan W.
Stimmzähler	Laubacher Marco
Vertreter Fraktion	Heggin Johannes
Vertreter Fraktion	Odermatt Alex
Stadtschreiber	Werder Beat

### 3.1.1.2 Grosser Gemeinderat (40)

Präsident	De Gobbi Ivano, 1972, Product Portfolio Lead, SP, 2015
Vizepräsidentin	Emmenegger Beatrice
Mitglied	Amato Mengis Marilena, Kommunikationsberaterin, dott. sc. pol., SP, 2023
Mitglied	Ambühl Tamowski Esther, Raumplanerin, Dipl.-Ing. Kult.-Ing. ETH, SP, 2023
Mitglied	Blank Daniel, 1979, Architekt MA ZFH, FDP, 2011
Mitglied	Bliggenstorfer André, Unternehmer, FDP, 2023
Mitglied	Brunner Philip C., 1955, Berater, selbst., dipl. Hotelier EHL, SVP, 2009
Mitglied	Bühler Marcus
Mitglied	Burkard Roman
Mitglied	Carlen Magdalena
Mitglied	Eckenstein Alexander, 1975, Rechtsanwalt und Notar, FDP, 2019
Mitglied	Emmenegger Beatrice
Mitglied	Fässler Albina, Kauffrau EFZ, SP, 2023
Mitglied	Fürrer Auf der Maur Gabriela
Mitglied	Gisler Barbara, Gefängnisleiterin Zürich West, FDP, 2023
Mitglied	Gretener René
Mitglied	Hauser Werner, 1960, Geschäftsführer / Betriebsökonom, FDP, 2009
Mitglied	Hegglin Mariann, Berufsbildnerin, Die Mitte, 2023
Mitglied	Hügin Birrer Maria, 1980, lic. oec. HSG, FDP, 2019
Mitglied	Iten Christoph, 1988, Betriebsökonom, Die Mitte, 2015
Mitglied	Iten Martin, 1986, Polygraf, CSP, 2022
Mitglied	Knobel Marco, ALG
Mitglied	Koller Nina, Kantischülerin, GLP, 2023
Mitglied	Küng Roman, 1972, Garagist, SVP, 2019
Mitglied	Kyburz Alexander, 2022
Mitglied	Marti Daniel, 1964, Energieingenieur, glp
Mitglied	Meier Delia, Studentin Chemie, ALG, 2023
Mitglied	Meier Florin
Mitglied	Meyer David, 1970, Ingenieur ETH, glp, 2015
Mitglied	Peter Jérôme, 1994, Student, SP, 2019
Mitglied	Pircher Manfred, 1950, selbstständiger Geschäftsführer, SVP, 2001
Mitglied	Rüegg Richard, 1960, Eidg. dipl. Elektroinstallateur, Die Mitte, 2011
Mitglied	Schlumpf Norbert
Mitglied	Steinle Patrick, 1971, Mikrobiologe, AL, 2019
Mitglied	Weiss Thomas
Mitglied	Wetzel Mathias, 1987, Jurist, FDP, 2016
Stimmzähler	Huber Stefan W., 1986, Lehrer SEK I, glp, 2016
Vertreter der Fraktion	Hegglin Johannes, 2023
Vertreter der Fraktion	Laubacher Marco, Malermeister, Eidg. Dipl.-Ing., FDP, 2023
Vertreter der Fraktion	Odermatt Alex, 1969, Sachbearbeiter, SVP, 2021

### 3.1.1.3 Geschäftsprüfungskommission des Grossen Gemeinderates

Präsident	Brunner Philip C.
Vizepräsident	Eckenstein Alexander
Mitglied	Amato Mengis Marilena
Mitglied	Iten Christoph
Mitglied	Kyburz Alexander
Mitglied	Marti Daniel
Mitglied	Steinle Patrick

### 3.1.1.4 Bau- und Planungskommission des Grossen Gemeinderates

Präsident	Rüegg Richard
Vizepräsident	Wetzel Mathias
Mitglied	Ambühl Tamowski Esther
Mitglied	Blank Daniel
Mitglied	Burkard Roman
Mitglied	Fürrer Auf der Maur Gabriela
Mitglied	Iten Martin
Mitglied	Meier Florin
Mitglied	Meyer David
Mitglied	Odermatt Alex
Mitglied	Pircher Manfred

### 3.1.1.5 Friedensrichteramt

Friedensrichter	Stöckli Johannes
Stellvertretender Friedensrichter	Frei Roland

### 3.1.1.6 Kommissionen Stadt Zug

### 3.1.1.6.1 Präsidialdepartement

#### 3.1.1.6.1.1 Personalkommission

Präsident	Wicki André
Mitglied	Achermann Ivo
Mitglied	Kamm Barbara
Mitglied	Leone Tiziana
Mitglied	Schumpf Etienne
Mitglied	Sélébam Dominique
Mitglied	Werder Beat
Mitglied mit beratender Stimme	Schürmann Sonya

#### 3.1.1.6.1.2 Friedhofkommission

Präsidentin	Kaufmann Miriam
Mitglied	Appert Karl-Andreas
Mitglied	Feiler-Sturm Elisabeth
Mitglied	Grönquist Rolf
Mitglied	Wiederkehr Alphons
Mitglied mit beratender Stimme	Wismer Tim
Mitglied mit beratender Stimme	Wymann Thomas

#### 3.1.1.6.1.3 Kulturkommission

Präsident	Wicki André
Mitglied	Elmiger Andreas
Mitglied	Fasan-Hitz Vreni
Mitglied	Herzberg Stefanie
Mitglied	Lim Cyrill
Mitglied	Lohm Evelyne
Mitglied	Sabanovic Dino
Mitglied mit beratender Stimme	Weder Iris

#### 3.1.1.6.1.4 Pensionskassenvorstand

Präsident	Wicki André
Arbeitnehmervertreter	Felder Markus
Arbeitgebervertreter	Kümmerli Martin
Arbeitnehmervertreter	Schäfli Andrea
Arbeitgebervertreter	Scherer Adrian
Geschäftsführerin, mit beratender Stimme	Schürmann Sonya

#### 3.1.1.6.1.5 Besoldungskommission

Präsident	Wicki André
Mitglied	Kobelt Karl
Mitglied	Würmli Martin
Mitglied mit beratender Stimme	Schürmann Sonya

#### 3.1.1.6.1.6 Nomenklaturkommission

Präsident	Dittli Beat
Mitglied	Dalcher Anna
Mitglied	Schmid Pascale
Mitglied	Schürmann Franz
Mitglied mit beratender Stimme	Glauser Thomas
Mitglied mit beratender Stimme	Schenker Mélanie

#### 3.1.1.6.1.7 Stimbüro

Vorsteher	Werder Beat
Mitglied	Auf der Maur Jos
Mitglied	Backens Irina
Mitglied	Brakus Zoran
Mitglied	Horber Felix
Mitglied	Landtwing Alice
Mitglied	Roschy Raphael
Protokollführerin	Schenker Mélanie

#### 3.1.1.6.2 Finanzdepartement

##### 3.1.1.6.2.1 Einschätzungskommission für Grundstücksgewinne (ausserparlamentarische Fachkommission)

Präsident	Blank Andreas
Mitglied	Bussmann Samuel
Mitglied	Doswald Joël
Mitglied	Spillmann Martin
Mitglied	Zraggen Pascal
Mitglied mit beratender Stimme	Michel Markus

### 3.1.1.6.3 Bildungsdepartement

#### 3.1.1.6.3.1 Schulkommission (politisch zusammengesetzte Kommission)

Präsident	Schumpf Etienne
Mitglied	Cudicio Oria
Mitglied	Gisler Barbara
Mitglied	Gretener Alexandra
Mitglied	Hannesbo Morten
Mitglied	Meyer Marc
Mitglied	Passafaro Claudio
Mitglied	Saxer Roger
Mitglied	Steger Rolf
mit beratender Stimme	Auf der Maur Theo
mit beratender Stimme	Krummenacher Remo

#### 3.1.1.6.3.2 Bibliothekskommission

Präsident	Saxer Roger
Vertretung Kanton	Caviezel Aldo
Vertretung Kanton	Heimgartner Thomas
Vertretung Kanton	von Holzen Brigitta
Vertretung Stadt	Sutter Beatrice
Vertretung Stadt	Wismer Roland
Mitglied mit beratender Stimme	Leuze Jasmin
Protokollführerin	Manz Susanne

#### 3.1.1.6.3.3 Musikschulkommission

Präsidentin	Schumpf Etienne
Mitglied	Himmelsbach Martin
Mitglied	Kessler Christine
Mitglied	Peter Jérôme
Mitglied	Reinhard-Engel Isabelle
Mitglied	Semrad Sulamith
Mitglied	Zipperle David
Mitglied mit beratender Stimme	Annema Deborah
Mitglied mit beratender Stimme	Krummenacher Remo
Mitglied mit beratender Stimme	Schürch Cyrill
Mitglied mit beratender Stimme	Venuti Mario
Protokollführerin	Büchl-Grun Paula

#### 3.1.1.6.3.4 Fachgruppe frühe Kindheit

Präsidentin	Avagaro Bettina
Mitglied	Alber Romedius
Mitglied	Burri Lea
Mitglied	Gisler Michaud Annaliese
Mitglied	Krucker Esther
Mitglied	Küng Jens
Mitglied	Schacht Simone
Mitglied	Steiner Melitta
Mitglied	Strässle Jeannine
Mitglied	Weber René
Mitglied	Zürcher Doris
Protokollführerin	Meier Claudia

#### 3.1.1.6.4 Baudepartement

##### 3.1.1.6.4.1 Stadtbildkommission

Präsidentin	Barman-Krämer Gabriela
Mitglied	Baggenstos Thomas
Mitglied	Bollinger Lilitt
Mitglied	Meissle Karin
Mitglied	Pulver Thomas
Mitglied	Schmid Raphael
Mitglied	Schubert Christoph
Mitglied	Wicky Raphael

#### 3.1.1.6.5 Departement Soziales, Umwelt und Sicherheit

##### 3.1.1.6.5.1 Gemeindeführungsstab (Notorganisation)

Stadträtin, Vorsteherin Departement SUS	Gysel Barbara
Stabschef	Betschart Thomas
Stabschef Stv.	Zwicky Markus
Chef Lage	Amrhein René
Dienstchef Technische Dienste	Hager Jascha
Dienstchef Feuerwehr	Meyer Remo
Dienstchef Gesundheitswesen	Schmidt Matthias
Kontaktstelle Verwaltung Information	Stadlin Daniel Wicky-Grüter René

#### 3.1.1.6.5.2 Feuerwehrkommission

Präsidentin	Gysel Barbara
Mitglied	Auf der Maur Jos
Mitglied	Bollmann Matthias
Mitglied	Gretener René
Mitglied	Meyer Remo
Mitglied	Pfiffner Markus
Mitglied	Reichen Markus
Protokollführer	Stadlin Daniel

#### 3.1.1.6.5.3 Aufsichtskommission familienergänzende Kinderbetreuung

Präsidentin	Gysel Barbara
Mitglied	Gisler Luzia
Mitglied	Müller Corina
Mitglied	Steiner Melitta
Mitglied	Weber Aline
Mitglied	Zbinden Jean-Jacques
Mitglied mit beratender Stimme	Wälter Melanie
Protokollführerin	Rossi-Aebi Michaela

#### 3.1.1.6.5.4 Nachhaltigkeitskommission

(politisch zusammengesetzte Kommission)

Präsidentin	Gysel Barbara
Mitglied	Auf der Maur Urs
Mitglied	Bühler Marcus
Mitglied	Danuser Daniel
Mitglied	Marti Daniel
Mitglied	Meier Florin
Mitglied	Wilhelm Jean-Luc
Mitglied mit beratender Stimme	Fassbind Walter
Mitglied mit beratender Stimme	Kaiser Regula
Protokollführerin	García Meca María Isabel

### 3.1.1.6.5.5 Energiekommission

Präsidentin	Gysel Barbara
Mitglied	Bannwart Michael
Mitglied	Fassbind Walter
Mitglied	Hotz Ruedi
Mitglied	Kaufmann Daniel
Mitglied	Vidoni Danilo
Mitglied	Zoller Victor
Protokollführer	Gneiss Josef

### 3.1.1.7 Rechnungsprüfungskommission

Präsident	Odermatt André
Mitglied	Grämiger Silvia
Mitglied	Hegglin Christian
Mitglied	Oeuvray Chris
Mitglied	Tschan Raphael

### 3.1.1.8 Stadtrat

Stadtpräsident	Wicki André, 1962, SVP, 2010
Stadtratsvizepräsidentin	Birchmeier Eliane, 1962, FDP, 2019
Stadträtin	Gysel Barbara, 1977, SP, 2023
Stadtrat	Raschle Urs, 1977, Die Mitte, 2015
Stadtrat	Schumpf Etienne, 1985, FDP, 2023
Stadtschreiber	Werder Beat

### 3.1.1.9 Stadträtliche Abordnungen

#### 3.1.1.9.1 Bootshafengenossenschaft

Vorsteher	Stadlin Daniel
-----------	----------------

#### 3.1.1.9.2 Dialogwerkstatt

#### 3.1.1.9.3 EspaceSuisse Zentralschweiz

#### 3.1.1.9.4 Gewässerschutzverband Region Zugersee-Küssnachtersee-Aegerisee (GVRZ)

Vizepräsidentin	Birchmeier Eliane
Vertreter der Delegiertenversammlung	Hager Jascha

#### 3.1.1.9.5 Gotthard Komitee

Mitglied	Straub-Müller Vroni
----------	---------------------

#### 3.1.1.9.6 Kommission Langzeitpflege der Einwohnergemeinden

Mitglied	Basic Ivanka
----------	--------------

#### 3.1.1.9.7 Konferenz Langzeitpflege der Einwohnergemeinden

Mitglied	Gysel Barbara
----------	---------------

#### 3.1.1.9.8 Metropolitankonferenz

Mitglied	Wicki André
----------	-------------

#### 3.1.1.9.9 Plattform Klimabündnis-Städte Schweiz

Mitglied	Fassbind Walter
Mitglied	Gysel Barbara

#### 3.1.1.9.10 Städte-Allianz

Mitglied	Birchmeier Eliane
Mitglied	Hager Jascha

#### 3.1.1.9.11 Städteverband: Altersfreundliche Städte

Mitglied	Basic Ivanka
----------	--------------

#### 3.1.1.9.12 Städteverband: Fachgruppe Energie

Mitglied	Fassbind Walter
----------	-----------------

#### 3.1.1.9.13 Städteverband: Fachgruppe Umwelt und Klima

Mitglied	Fassbind Walter
----------	-----------------

#### 3.1.1.9.14 Städteverband: Konferenz städtischer Finanzdirektorinnen und Finanzdirektoren

Mitglied Wicki André

#### 3.1.1.9.15 Städteverband: Städteinitiative Sozialpolitik

Mitglied Gisler Luzia

#### 3.1.1.9.16 Steuergruppe Göbli

Präsidentin	Emmenegger Beatrice
Mitglied	Blank Daniel
Mitglied	Breiter Manuel
Mitglied	Estermann Astrid
Mitglied	Küng Roman
Mitglied	Schlegel David
Mitglied	Wüthrich Reto
Mitglied mit beratender Stimme	Gisler Luzia
Mitglied mit beratender Stimme	Küng Jens
Mitglied mit beratender Stimme	Odermatt Priska

#### 3.1.1.9.17 Steuergruppe Podium 41

Präsidentin	Umbach Karen
Mitglied	Gisler Luzia
Mitglied	Ramensperger Rico
Mitglied	Schillinger Anita
Mitglied	Wild Thomas
Mitglied	Zimmermann Bruno
Mitglied mit beratender Stimme	Sechi Sandro

#### 3.1.1.9.18 Stiftung Alterszentren Zug

Präsident	Christen Hans
Vizepräsidentin	Rindlisbacher-Villiger Maggie
Mitglied	Fischer Ursula
Mitglied	Gysel Barbara
Mitglied	Ithen Josef
Mitglied	Raschle Urs
Mitglied	Schürmann Sonya

3.1.1.9.19 Stiftung der Freunde des Zuger Kunsthauses

Mitglied Kobelt Karl

3.1.1.9.20 Stiftung Freizeitanlage Oberwil

Revisor Grepper Marcel

3.1.1.9.21 Stiftung Kellertheater am Burgbach

Präsident Schuler Hubert  
Vizepräsident Sabolotski Ernest  
Mitglied Burgherr Mirjam  
Mitglied Livers Laura  
Revisionsstelle Acton Revisions AG, Zug

3.1.1.9.22 Stiftung Pflegezentrum Baar

Mitglied Kümmerli Martin  
Mitglied Gysel Barbara

3.1.1.9.23 Stiftung Phönix

3.1.1.9.24 Stiftung Theater Casino

Präsident Wicki André  
Mitglied Keller Dominic  
Mitglied Rutishauser Pia

3.1.1.9.25 Verein Energiestadt

Mitglied Gysel Barbara

3.1.1.9.26 Verein für die Betreuung ausländischer Arbeitnehmer (VBA)

Revisor Grepper Marcel

3.1.1.9.27 Verein Interessengemeinschaft Galvanik Zug (IGGZ)

Revisor Grepper Marcel

### 3.1.1.9.28 Verein Zug Tourismus

Mitglied Kaiser Regula

### 3.1.1.9.29 Verein Zuger Jugendtreffpunkte

Mitglied Schumpf Etienne

### 3.1.1.9.30 Verwaltungskommission zur Überwachung der Aufgabenerfüllung der Alimenteninkassostelle der Frauenzentrale

Präsidentin / Vertreterin der Gemeinde Menzingen	Staub-Mattli Susan
Vertreter der Gemeinde Cham	Bonati Thomas
Vertreter des Kantons Zug	Hauser Thomas
Vertreterin der Gemeinde Oberägeri	Kraft-Rogenmoser Yvonne
Vertreter der Finanzchefkonferenz der Gemeinden	Zoppi Francesco

### 3.1.1.9.31 ZEBA Fachausschuss

Mitglied Walker Stephanie

### 3.1.1.9.32 Zuger Kunstgesellschaft

Revisor Grepper Marcel

### 3.1.1.9.33 Zurlaubenkommission

Mitglied Schelbert Urs peter

### 3.1.1.9.34 Zweckverband der Zuger Einwohnergemeinden für die Bewirtschaftung von Abfällen (ZEBA)

Verwaltungsrätin	Birchmeier Eliane
städtische Delegierte	Gysel Barbara

### 3.1.1.9.35 Zweckverband Notschlachtanlage

Mitglied Walker Stephanie

### 3.1.1.10 Vertretungen in Aktiengesellschaften

#### 3.1.1.10.1 Wasserwerke Zug AG

Verwaltungsratsmitglied	Wicki André
Verwaltungsratsmitglied	Raschle Urs

#### 3.1.1.10.2 Kunsteisbahn Zug AG

Mitglied	Raschle Urs
----------	-------------

#### 3.1.1.10.3 Parkleitsystem Zug AG

Verwaltungsratsmitglied	Juch Stefan
-------------------------	-------------

#### 3.1.1.10.4 Schifffahrtsgesellschaft für den Zugersee AG

Mitglied	Gysel Barbara
----------	---------------

#### 3.1.1.10.5 Zugerbergbahn AG

Präsident	Raschle Urs
Vizepräsident	Schumpf Etienne

### 3.1.1.11 Verwaltung

#### 3.1.1.11.1 Präsidiialdepartement

Departementsvorsteher	Wicki André
Stv. Leiter Stadtarchivar	Furrer Frederik
Stadtarchivar	Glauser Thomas
Controller	Grepper Marcel
Stadtweibelin	Hegglin Margrit
Kanzleisekretär	Heri Christop
Stadtentwicklung	Kaiser Regula
Leiterin Zivilstandsamt Kreis Zug	Kaufmann Miriam
Leiterin Erbschaftsamt	Marty Helen
Rechtskonsulent	Moos Beat
Leiter Kommunikation	Müller Dieter
Leiterin Notariat	Pfister Marion
Leiterin Rechtsdienst	Roth Heidi
Leiterin Einwohnerdienste	Schenker Mélanie
Leiterin Personaldienst	Schürmann Sonya
Kanzleisekretärin	Stalder Petra
Stadtschreiber	Werder Beat
Leitung Abteilung Kultur	Weder Iris

#### 3.1.1.11.1.1 Friedensrichteramt

Friedensrichter	Stöckli Johannes
Friedensrichter Stv.	Frei Roland
Kanzleisekretärin	Angst Charlotte

#### 3.1.1.11.2 Finanzdepartement

Departementsvorsteher	Raschle Urs
Departementssekretärin	Sélébam Dominique
Leiter Finanzen	Daniel Wolfgang
Chief Digital Officer	Lemaitre Nicolas
Leiter Grundstückgewinnsteuern	Michel Markus
Leiter Immobilien	Weber Christian
Leiterin Buchhaltung	Zerquera Manuela

#### 3.1.1.11.2.1 Betreibungsamt

Leiterin	Löhri-Küng Cornelia
Stv. Leiter	Grob Claudio

### 3.1.1.11.3 Bildungsdepartement

Departementsvorsteher	Schumpf Etienne
Departementssekretär	Saxer Roger
Rektor Stadtschulen Zug	Krummenacher Remo
Prorektor Kindergarten / Primarschule	Eisserle Roman
Prorektor Sekundarstufe 1	Scheurer Marc
Prorektorin Kindergarten / Primarschule	Ulrich Karin
Leiter Abteilung Sport	Felber Thomas
Leiter Musikschule Zug	Venuti Mario
Leiterin Bibliothek Zug	Leuze Jasmin

#### 3.1.1.11.3.1 Bibliothek Zug

Leiterin	Leuze Jasmin
----------	--------------

### 3.1.1.11.4 Baudepartement

Departementsvorsteherin	Birchmeier Eliane
Departementssekretärin	Siegrist Birgitt
Leiter Baubewilligungen	Vidoni Danilo
Stadtingenieur	Hager Jascha
Stadtarchitektin	Barman-Krämer Gabriela
Leiter Hochbau	Knüsel Paul
Leiter Werkhof	Hubatka Urs Roland

### 3.1.1.11.5 Departement Soziales, Umwelt und Sicherheit

Departementsvorsteherin	Gysel Barbara
Departementssekretär	Stadlin Daniel
Departementsassistentin	Grüter Susanna
Leiterin Soziales & Gesellschaft	Gisler Luzia
Leiter Umwelt und Energie	Fassbind Walter
Co-Leiter Sicherheit und Verkehr	Juch Stefan
Co-Leiter Sicherheit und Verkehr	Ramensperger Rico
Leiter Feuerwehramt / Kommandant FFZ	Meyer Remo

### 3.1.2 Oberägeri

Gemeindeverwaltung, Rathaus Alosenstr. 2  
6315 Oberägeri  
Tel. +41 41 723 80 00  
[einwohnergemeinde@oberaegeri.ch](mailto:einwohnergemeinde@oberaegeri.ch)  
[oberaegeri.ch](http://oberaegeri.ch)

Gemeindeverwaltung, Rathaus Alosenstr. 2  
6315 Oberägeri

#### 3.1.2.1 Gemeinderat

Präsident	Güntert Marcel, 1969, Präsidiales und Bildung, FDP, 2012
Vizepräsidentin	Rust Evelyn, 1978, Finanzen, Die Mitte, 2019
Gemeinderätin	Marty-Iten Laura, 1987, Soziales, Forum und GLP, 2011
Gemeinderat	Strebel Beat, 1960, Bau, FDP, 2021
Gemeinderat	Wyss Beat, 1970, Sicherheit, Die Mitte, 2019
Gemeindeschreiber	Klauz Alexander
Stv. Gemeindeschreiberin	Blattmann Maya

#### 3.1.2.2 Verwaltungsleitung

Verwaltungsleiter	Klauz Alexander
Leiter Abteilung Soziales	Beeler Meinrad
Leiterin Abteilung Einwohnerdienst	Blattmann Maya
Leiterin Finanzen	Eichholzer Nadja
Leiterin Abteilung Bildung	Fankhauser Karin
Leiter Abteilung Bau und Sicherheit	Hug Benno
Leiterin Personaldienst	Meier Alice

#### 3.1.2.3 Rechnungsprüfungskommission

Präsident	Näf Sandro
Mitglied	Häusler Hubert
Mitglied	Hugener Sandra

#### 3.1.2.4 Feuerschutzkommission

Präsident	Wyss Beat
Feuerwehrkommandant	Meier Daniel
Mitglied	Iten Elmar
Mitglied	Rogenmoser Alois jun.
Sekretär	Savkovic Dusko

#### 3.1.2.5 Friedensrichteramt

Friedensrichterin	Wyss-Birrer Christa
Stellvertretende Friedensrichterin	Güntert Vera

#### 3.1.2.6 Grundstückgewinnsteuerkommission

Mitglied	Näf Sandro
Mitglied	Michel Markus
Mitglied	Häusler Carmen

#### 3.1.2.7 Intergemeindliche Fischereikommission

Präsident	Wyss Beat
Mitglied	Blattmann Thomas
Mitglied	Hafner Nadine
Mitglied	Lüönd Peter
Vertreterin der Berufsfischer	Merz Verena
Berater	Keller Roman
Sekretär	Gabriel Philip

#### 3.1.2.8 Planungs- und Baukommission

Präsident	Strebel Beat
Mitglied	Hächler Thiemo
Mitglied	Henggeler Markus
Mitglied	Spengler Wolfgang
Mitglied	Sperandio Renato
Sekretär	Waldis Alexander

### 3.1.2.9 Schulkommission

Präsident	Güntert Marcel
Rektorin (mit beratender Stimme)	Fankhauser Karin
Mitglied	Grünbichler Chantal
Mitglied	Iten-Scheidegger Daniela
Mitglied	Lodewick Karin
Mitglied	Michel Markus
Mitglied	Rubach Annette
Vertreter Lehrpersonen (mit beratender Stimme)	Suter Nicolas
Sekretär	Merz Roland

### 3.1.2.10 Strategiekommission

Präsident	Güntert Marcel
Mitglied	Elber Fredy
Mitglied	Grünbichler Robin
Mitglied	Hürlimann Reto
Mitglied	Letter-Bolli Bettina
Mitglied	Marty-Iten Laura
Mitglied	Meier Roland
Mitglied	Morach Nadja Linda
Mitglied	Nussbaumer Luzia
Mitglied	Röllin Philipp
Mitglied	Rubach Patrick
Mitglied	Rust Evelyn
Mitglied	Strebel Beat
Mitglied	Wyss Beat
Sekretär	Klauz Alexander

### 3.1.2.11 Stimmbüro

Vorsitz	Güntert Marcel
CO-Vorsitz	Rust Evelyn
Gemeindeschreiber	Klauz Alexander
Stv. Gemeindeschreiberin	Blattmann Maya
Mitglied	Barmettler Irma
Mitglied	Bogharian Harout
Mitglied	Buettgen Heidi
Mitglied	Henggeler Sarah
Mitglied	Güntert Vera
Mitglied	Inglin Martin
Mitglied	Iten Michael
Mitglied	Iten-Scheidegger Daniela
Mitglied	Kuhn Heiri
Mitglied	Nussbaumer Astrid
Mitglied	Nussbaumer Eveline
Mitglied	Pabst Fabian
Mitglied	Rogenmoser Marco
Mitglied	Rogenmoser-Reichmuth Pia
Mitglied	Rogenmoser Stefan
Mitglied	Schneider Barbara
Mitglied	Schwegler Patrizia
Mitglied	Wicky-Paras Yvonne
Mitglied	Zäch Stefan

### 3.1.2.12 Betreibungsamt

Betreibungsbeamter	Twerenbold Ivo
Betreibungsbeamter-Stv.	Ammann Guido

### 3.1.2.13 Gemeindeführungsstab

Stabschef und Kontaktstelle	Klauz Alexander
Stabschef-Stv.	Hug Benno
Vertreter Gemeinderat	Güntert Marcel

### 3.1.2.14 Gemeindeführungsstab

Gemeindeführungsstab	Klauz Alexander
Gemeindeführungsstab-Stv.	Blattmann Maya

### 3.1.3 Unterägeri

Gemeindeverwaltung, Seestrasse 2  
Postfach 79  
6314 Unterägeri  
Tel. +41 41 754 55 00  
Fax +41 41 754 55 55  
[info@unteraegeri.ch](mailto:info@unteraegeri.ch)  
[unteraegeri.ch](http://unteraegeri.ch)

Gemeindeverwaltung, Seestrasse 2  
Postfach 79  
6314 Unterägeri

#### 3.1.3.1 Gemeinderat

Präsident	Bossard Fridolin, 1983, Präsidiales und Bauabteilung, FDP, 2016
Stv. Gemeindeschreiber	Freimann Serge
Vizepräsident	Koltszynski Andreas, 1975, Sicherheit und Dienste, Die Mitte Unterägeri, 2022
Gemeinderätin	Inglin-Henggeler Manuela, 2023
Gemeinderätin	Iten-Muff Irene, 2023
Gemeinderat	Müller Roland, 1971, Soziales, SVP, 2011
Gemeindeschreiber	Lüönd Peter
Betreibungsbeamter	Twerenbold Ivo
Stv. Betreibungsbeamter	Ammann Guido
Weibelin	Brandenberg Shari
Weibelin Stv.	Arnold Cécile
Weibel Stv.	Inderwildi Gregor

#### 3.1.3.2 Rechnungsprüfungskommission

Präsident	Spielhofer Felix
Mitglied	Hausmann Nadja
Mitglied	Merz Stefan

#### 3.1.3.3 Alterskommission Ägerital

Präsident	Iten Paul
Mitglied	Iten Rita
Mitglied	Nussbaumer Heidi
Mitglied	Vock Marcel
Mitglied	Desax Theo

#### 3.1.3.4 Baukommission

Präsident	Bossard Fridolin
Mitglied	Iten-Iten Cathrin
Mitglied	Löhri Flavian
Mitglied	Spörri Markus
Mitglied	Theiler Martin
Mitglied	Vetter Thomas
Bauverwalter	Lutzmann Marc
Bausekretär	Iten Markus
Sekretärin	Pfyl Stephanie

#### 3.1.3.5 Feuerwehrkommission

Präsidentin	Iten-Muff Irene
Sekretärin	Bucher Yvonne
Mitglied	Heinrich Martin
Mitglied	Iten Jean-Daniel
Mitglied	Iten Roland
Mitglied	Lüönd Peter

#### 3.1.3.6 Finanzkommission

Präsidentin	Inglin-Henggeler Manuela
Mitglied	Durisch Antonia
Mitglied	Hüppin Frédy
Sekretär	Landtwing Werner
Mitglied	Pirovino Monika
Mitglied	Rothenbühler Stefan
Mitglied	Uttinger Rita

#### 3.1.3.7 Grundstückgewinnsteuerkommission

Präsident	Iten-Dar Juan Markus
Mitglied	Matter Daniel
Mitglied	Stalder Michael
Sekretärin	Dunjic Bozana

### 3.1.3.8 Fischereikommission Intergemeindlich

Präsident	Wyss Beat
Mitglied	Lüönd Peter
Mitglied, Vertreter Sportfischer	Blattmann Thomas
Sekretär	Gabriel Philip

### 3.1.3.9 Friedensrichteramt

Friedensrichter	Albisser Hans-Rudolf
Stellvertretende Friedensrichterin	Iten-Kast Debora

### 3.1.3.10 Gemeindeführungsstab

Stabschef	Schnüriger Beni
Verbindungsperson Gemeinderat	Iten-Muff Irene
Verantwortlicher Evakuations	Iten Alex
Stv. Stabschef, Feuerwehr	Serratore Enzo
Verantwortlicher Schätzer	Lutzmann Marc
Verbindungsperson Zivilschutz	von Wyl Simon
Verbindungsperson Gemeindeverwaltung / Protokoll	Lüönd Peter
Verantwortliche Kommunikation	Stähli Jessica
Verantwortlicher Technische Dienste	Zemp Thomas

### 3.1.3.11 Informatikkommission

Präsidentin	Inglin-Henggeler Manuela
Mitglied	Iten Michael
Mitglied	Lüönd Peter
Mitglied	Landtwing Werner
Sekretär	Geiser Michael

### 3.1.3.12 Kommission Kultur Ägeri

Präsidentin	Rust Evelyn
Präsident	Bossard Fridolin
Mitglied	Adamovic Hellmüller Snezana
Mitglied	Fuhrer Peter
Mitglied	Hofmann Judith
Mitglied	Iten Charly
Mitglied	Meier Tanja
Mitglied	Stücheli Albin
Sekretariat	Betschart Andreas

### 3.1.3.13 Musikschulkommission

Präsident	Koltszynski Andreas
Mitglied	Brander Christine
Mitglied	Burren Peter
Mitglied	Buzzi Renata
Mitglied	Iten-Ammann Martina
Mitglied	Roth Martin
Mitglied	Schär Adrian
Musikschulleiter	Bucher Fredi
Sekretärin	Rogenmoser Petra

### 3.1.3.14 Schulkommission

Präsident	Koltszynski Andreas
Rektor	Vakant
Lehrpersonenvertretung	Aregger Marcel
Mitglied	Artho Sigrid
Mitglied	Biermann Colin
Mitglied	Nussbaumer Petra
Mitglied	Ryan Fabian
Mitglied	Ulrich Christian
Sekretärin	Leu Monika

### 3.1.3.15 Strassenkommission

Präsident	Bossard Fridolin
Sekretärin	Barth Natalie
Mitglied	Iten Fabian
Mitglied	Iten-Schmid Reto
Mitglied	Lutzmann Marc
Mitglied	Meier Sandro
Mitglied	Müller Jan
Mitglied	Rothenbühler Stefan
Mitglied	Schelbert-Arnold Esther
Mitglied	Zemp Thomas

### 3.1.3.16 Umweltkommission

Präsidentin	Iten-Muff Irene
Mitglied	Buzzi Matthias
Mitglied	Hodel Susi
Mitglied	Inderwildi Gregor
Mitglied	Ryser Beat
Mitglied	Merz Adrian
Mitglied	Thürlemann Marius
Sekretärin	Zimmermann Ute

## 3.1.4 Menzingen

Einwohnergemeinde, Rathaus  
Postfach  
6313 Menzingen  
Tel. +41 41 757 22 22  
[info@menzingen.ch](mailto:info@menzingen.ch)  
[menzingen.ch](http://menzingen.ch)

Einwohnergemeinde, Rathaus  
Postfach  
6313 Menzingen

### 3.1.4.1 Betreibungsamt

Betriebsbeamter	Ammann Guido
Stv. Betriebsbeamter	Twerenbold Ivo

#### 3.1.4.2 Feuerwehrkommission

Präsident	Meienberg Karl
Mitglied	Bucher Oliver
Mitglied	Schönenberger Paul
Mitglied	Zürcher Reto
mit beratender Stimme	Schmid-Barmet Andrea
Mitglied	Hegglin Roger

#### 3.1.4.3 Friedensrichteramt

Friedensrichter	Röllin Angelo
Stellvertretender Friedensrichter	Kaiser Andreas

#### 3.1.4.4 Gemeindeführungsstab

Stabschef	Nussbaumer Karl
Mitglied	Arnet Fabian
Mitglied	Bucher Oliver
Mitglied	Ehrbar Christian
Mitglied	Elezi Besir
Mitglied	Hegglin Roger
Mitglied	Meienberg Karl

#### 3.1.4.5 Gemeinderat

Präsident	Etter Andreas, 1962, Finanzen, Die Mitte, 2019
Gemeinderat	Ehrbar Christian, Bau, FDP, 2023
Gemeinderat	Meienberg Karl, SVP, 2023
Gemeinderätin	Menzi Isabelle, 1973, Bildung, Die Mitte, 2015
Gemeinderätin	Staub-Mattli Susan, 1962, Soziales und Gesundheit, Die Mitte, 2011
Gemeindeschreiber	Arnet Fabian
Stv. Gemeindeschreiber und Leiterin ZD	Hort Melanie

#### 3.1.4.6 Grundstückgewinnsteuerkommission

Präsident	Etter Andreas
Leiterin Abteilung Finanzen	Marti Karin
Mitglied	Abächerli Christian
Mitglied	Hegglin Marcel
Mitglied	Hegglin Ueli
Mitglied	Hürlimann Markus
Mitglied	Meier Rolf
Berater/Unterstützung	Ruoss Ralph

#### 3.1.4.7 Kommission mänzigeHell

Präsident	Meienberg Karl
Mitglied	Barmet Monika
Mitglied	Häfliger Edi
Mitglied	Huwiler Marcel
Mitglied	Peter Pascal
Mitglied	Vitnumurthy Ahrabhi
Mitglied	Zurfluh Simone
Sekretärin	Birrer Jolanda

#### 3.1.4.8 Planungs- und Baukommission

Präsident	Ehrbar Christian
Leiter Abteilung Bau	Windlin Lukas
Mitglied	Christen Fabian
Mitglied	Forte Stefan
Mitglied	Kanis Dominic
Mitglied	Marty Josef
Mitglied	Steiner Roland
Mitglied	Wollenmann Stefan

#### 3.1.4.9 Rechnungsprüfungskommission

Präsident	von Holzen Markus
Mitglied	Heim Daniel
Mitglied	Staub Marianne

#### 3.1.4.10 Schulkommission

Präsidentin	Menzi Isabelle
Mitglied	Berchier Theiler Katia
Mitglied	Krebs Elisa
Mitglied	Mouchous-Marty Beatrice
Mitglied	Murer Desirée
Mitglied	Staub Lara
Mitglied	Vakant
mit beratender Stimme	Holdener Walter
Lehrervertreterin, mit beratender Stimme	Ingold Anina
mit beratender Stimme	Steck Nino
Sekretariat	Ulmann Barbara

#### 3.1.4.11 Soziales und Gesellschaft

Präsidentin	Staub-Mattli Susan
Mitglied	Colorou Raimondo
Mitglied	Hegglin Selina
Mitglied	Moos Flavia
Mitglied	Schnyder Anita
Mitglied	Tvenge Regula
Mitglied	Widmer Annalise
mit beratender Stimme	Hitzler Tamara
mit beratender Stimme	Walther André
Sekretärin	Moser Corinne

#### 3.1.4.12 Stimmbüro

Vorsitz	Etter Andreas
Gemeindeschreiber	Arnet Fabian
Mitglied	Barmet Fabrice
Mitglied	Benz Theres
Mitglied	Betschart Alissa
Mitglied	Ehrbar Christian
Mitglied	Elsener Armando
Mitglied	Elsener Peter
Mitglied	Kaiser Rahel
Mitglied	Kämpf Dominik
Mitglied	Meienberg Karl
Mitglied	Menzi Eliane
Mitglied	Menzi Isabelle
Mitglied	Moos-Werder Luzia
Mitglied	Röllin Daniel
Mitglied	Röllin Hans
Mitglied	Roth Christian
Mitglied	Rüedi Titus Pascal
Mitglied	Staub-Mattli Susan
Mitglied	Steiner Philipp
Mitglied	Wey Doris

#### 3.1.4.13 Weibelamt

Weibelin	Büchler-Meier Luzia
Stv. Weibelin	Hort Melanie

#### 3.1.5 Baar

Gemeindeverwaltung, Rathausstrasse 6  
Postfach  
6341 Baar  
Tel. +41 41 769 01 11  
[einwohnergemeinde@baar.ch](mailto:einwohnergemeinde@baar.ch)  
[baar.ch](http://baar.ch)

Gemeindeverwaltung, Rathausstrasse 6  
Postfach  
6341 Baar

### 3.1.5.1 Gemeinderat

Gemeindepräsident	Lipp Walter, 1963, Präsidiales / Kultur, Die Mitte, 2019
Vizepräsidentin	Zeberg-Langenegger Sonja, 1973, Liegenschaften / Sport, FDP, 2019
Gemeinderat	Dzaferi Zari, 1985, Bau, SP, 2019
Gemeinderat	Gustafson Mark, Schulen, 2023
Gemeinderat	Hotz Vital
Gemeinderat	Küng Hans, 1990, Sicherheit / Werkdienst, SVP, 2023
Gemeinderätin	Schmid-Häseli Barbara, 1980, Soziales, Die Mitte, 2023
Gemeindeschreiberin	Bertolosi-Lehr Andrea
Vizegemeindeschreiber	Herger Reto

### 3.1.5.2 Geschäftsleitung

Verwaltungsleiterin	Bertolosi-Lehr Andrea
Abteilungsleiterin Soziales / Familie	Daepf Simone
Abteilungsleiter Finanzen / Wirtschaft	Frei Manuel
Abteilungsleiter Sicherheit / Werkdienst	Gerig Christof
Abteilungsleiter Präsidiales / Kultur	Herger Reto
Abteilungsleiter Planung / Bau	Iten Pascal
Abteilungsleiter Liegenschaften / Sport	Schwerzmann Philipp
Abteilungsleiter Schulen / Bildung	Stalder Paul
Leiter Personal	Weber Thomas

### 3.1.5.3 Betreibungsamt

Betreibungsbeamtin	Gamboni Esther
Stv. Betreibungsbeamtin	Lipp Marielle

### 3.1.5.4 Gemeindeweibel

Gemeindeweibelin	Wyss Edna
Stv. Gemeindeweibel	Stettler Harald
Stv. Gemeindeweibel	Gubler Severin

### 3.1.5.5 Baukommission

Präsident	Dzaferi Zari
Mitglied	Abt Stefan
Mitglied	Bürgler Karl
Mitglied	Joho Georg
Mitglied	Langenegger Patrik
Mitglied	Liechti Manuel
Mitglied	Müller Roman
Mitglied	Renz Marvin
Mitglied	Riboni Michael
Mitglied	Zemp Daniel
Beratendes Mitglied	Iten Pascal
Beratendes Mitglied	Ming Pascal

### 3.1.5.6 Energie- und Klimakommission

Präsident	Dzaferi Zari
Mitglied	Doppmann Stefan
Mitglied	Schürmann-Krauss Katja
Mitglied	Trinkler Fabian
Mitglied	Wettach Hannes
Beratendes Mitglied	Koch Adrian
Beratendes Mitglied	Iten Pascal
Beratendes Mitglied	Mennel Stefan

### 3.1.5.7 Fachgremium Informatik

Präsident	Lipp Walter
Mitglied	Grüter Pius
Mitglied	Niederöst Christof
Mitglied	Pfyl Markus
Beratendes Mitglied	Bertolosi-Lehr Andrea
Beratendes Mitglied	Bieler Alex

### 3.1.5.8 Fachgruppe Nomenklatur

Präsident	Zraggen Patrick
Mitglied	Beati Stefano
Mitglied	Doppmann Stefan
Mitglied	Schacher Hans
Beratendes Mitglied	Keller Daniel

### 3.1.5.9 Fachkommission für Altersfragen

Präsidentin	Schmid-Häseli Barbara
Mitglied	Dragon Volker
Mitglied	Held Evelyne
Mitglied	Holm Stefanie
Mitglied	Kolb Martin
Mitglied	Maron Corina
Mitglied	Schlecht Manuela
Mitglied	Staub Heinz
Mitglied	Staub-Achermann Uschy
Mitglied	Vonarburg Christine
Beratendes Mitglied	Di Giulio Cesare Pia
Beratendes Mitglied	Kost Thomas

### 3.1.5.10 Familienkommission

Präsidentin	Schmid-Häseli Barbara
Mitglied	Abramović Petra
Mitglied	Berner Simon
Mitglied	Büttel Katharina
Mitglied	Huber Meier Felizia
Mitglied	Keiser Fränzi
Mitglied	Kunz-Schelling Michael
Mitglied	Schulthess Rouven
Mitglied	Szepesházy Anna
Mitglied	Staub Anna
Beratendes Mitglied	Kost Thomas
Beratendes Mitglied	Schaffhuser Rafael

### 3.1.5.11 Feuerwehrkommission

Rathausstrasse 6  
6340 Baar

Präsident	Küng Hans
Mitglied / Stabschef GFS	Koller Timo
Mitglied	Huber Beat
Mitglied	Stocker Kurt
Beratendes Mitglied	Gerig Christof

### 3.1.5.12 Finanzkommission

Präsident	Gustafson Mark
Mitglied	Aeschi Philippe
Mitglied	Blattmann Jan Cedric
Mitglied	Höfer Sandra
Mitglied	Hug Malaika
Mitglied	Müller Jolanda
Mitglied	Nieto José
Mitglied	Pernollet Denise
Mitglied	Uster Simon
Mitglied	Yener Ronahi
Beratendes Mitglied	Frei Manuel
Mitglied ohne Stimmrecht / Präsident RGPK	Eichenberger Daniel

### 3.1.5.13 Friedensrichteramt

Friedensrichterin	Busslinger-Andermatt Gabriela
Stv. Friedensrichterin	Wobmann-Feuchter Rahel

### 3.1.5.14 Friedhofkommission

Präsidentin	Zeberg-Langenegger Sonja
Mitglied katholische Kirche	Doppmann Stefan
Mitglied reformierte Kirche	Fischer Hans
Beratendes Mitglied	Hürlimann Beat
Beratendes Mitglied	Koch Alois

### 3.1.5.15 Gemeindlicher Führungsstab

Stabschef	Koller Timo
Stabschef Stv.	Abramović Ivan
Mitglied, Vertreter Gemeinde Stv.	Bertolosi-Lehr Andrea
Mitglied, Vertreter techn. Betriebe	Bruderer Florian
Mitglied, Fachmann PR	Doppmann Stefan
Mitglied, Vertreter techn. Betriebe Stv.	Freimann Kevin
Mitglied, Vertreter Administration	Gerig Christof
Vertreter Feuerwehr Stv.	Grüter Patrik
Vertreter Feuerwehr	Huber Beat
Mitglied, Vertreter Gemeinde	Küng Hans
Kommunikationsfachmann	Meier Silvan

### 3.1.5.16 Grundstückgewinnsteuerkommission

Präsident	Gustafson Mark
Mitglied	Büttiker Markus
Mitglied	Knüsel Séverin
Mitglied	Lustenberger Franz
Mitglied	Müller Stefan
Mitglied	Tringaniello Bruno
Beratendes Mitglied	Gröbelbauer Esther

### 3.1.5.17 Integrationskommission

Präsidentin	Schmid-Häseli Barbara
Mitglied Fachperson	Amaral Fabi Roberta
Beratendes Mitglied	Arnet Raphael
Mitglied	Glarner-Polyakova Mariana
Mitglied Bürgergemeinde	Gruber Tanner Alexandra
Beratendes Mitglied	Kost Thomas
Mitglied	Kovacs-Vujevic Blazenka
Mitglied	Leutenegger Reto
Mitglied	Merz Stefan
Mitglied	Pfiffner Thomas
Mitglied	Schicker Emanuel
Mitglied	Schönknecht Daniel
Mitglied	Schulthess Rouven
Mitglied	Steiner Enrico

### 3.1.5.18 Kinder- und Jugendkommission

Präsidentin	Schmid-Häseli Barbara
Mitglied	Andermatt Brigitte
Mitglied reformierte Kirche	Bieler Manuel
Mitglied katholische Kirche	Brnada Gabriela
Mitglied	Abramović Ivan
Mitglied	Bürgisser Roger
Mitglied	Bürgler Sandra
Mitglied	Hürlimann Laura
Mitglied	Keiser Julia
Mitglied	Pfyl-Döbeli Sara
Mitglied	Tanner Jan
Mitglied	Zemp-Schweiger Mara
Beratendes Mitglied	Brazerol Markus
Beratendes Mitglied	Kost Thomas

### 3.1.5.19 Kulturkommission

Präsident	Lipp Walter
Mitglied	Bürki Peter
Mitglied	Friedli Lea
Mitglied	Lütolf Jeannine
Mitglied	Heller Samantha
Mitglied	Hengstler Klaus
Mitglied	Inglin Thomas
Beratendes Mitglied	Herger Reto
Beratendes Mitglied	Schelbert Andrea

### 3.1.5.20 Musikschulkommission

Präsident	Hotz Vital
Mitglied	Grunder Christina
Mitglied	Hug Karin
Mitglied	Kuhn Stefan
Mitglied	Blöchliger Brigitte
Beratendes Mitglied	Auf der Maur Benno
Beratendes Mitglied	Donadio Dalia
Beratendes Mitglied	Stalder Paul

### 3.1.5.21 Natur- und Umweltkommission

Präsident	Dzaferi Zari
Mitglied	Andermatt Joel
Mitglied	Betschart Maria
Mitglied	Bühlmann Irene
Mitglied	Greenway Isabel
Mitglied	Guntern André
Mitglied	Hotz Philipp
Mitglied	Keiser Martin
Mitglied	Langenegger Stefan
Mitglied	Mohr Thomas
Mitglied	Oehri Jacqueline
Mitglied	Schicker Alexander
Mitglied	Staub Marlen
Beratendes Mitglied	Bruderer Florian
Beratendes Mitglied	Steffen Franz

### 3.1.5.22 Personalkommission

Präsident	Lipp Walter
Arbeitgebervertreterin	Bertolosi-Lehr Andrea
Arbeitnehmervertreter	Feusi Josef
Arbeitnehmervertreter	Iten Beat
Arbeitgebervertreter	Küng Hans
Arbeitnehmervertreter	Lang Sandro
Arbeitnehmervertreterin	Schoop Anatina
Arbeitgebervertreter	Weber Thomas
Arbeitgebervertreterin	Zeberg-Langenegger Sonja

### 3.1.5.23 Planungskommission

Präsident	Dzaferi Zari
Mitglied	Andermatt Verena
Mitglied	Buess Florian
Mitglied	Egger Marcel
Mitglied	Egli Christophe
Mitglied	Gjorgjiev Ljupco
Mitglied	Guntern André
Mitglied	Rogger Stephan
Mitglied	Rosenberg Reto
Mitglied	Vonplon Mario
Beratendes Mitglied	Iten Pascal
Beratendes Mitglied	Strüby Pascal

### 3.1.5.24 Rechnungs- und Geschäftsprüfungskommission

Präsident	Eichenberger Daniel
Mitglied	Bischofberger Kevin
Mitglied	Gössi Alois
Mitglied	Herger Ivo
Mitglied	Utiger Jonas

### 3.1.5.25 Schulkommission

Präsident	Hotz Vital
Mitglied	Andermatt Pascale
Mitglied	Bürgisser Roger
Mitglied katholische Kirche	Chukwu Anthony
Mitglied	Knüsel-Moos Christine
Mitglied	Matter Arno
Mitglied	Radler Michael
Mitglied	Reidy Stefan
Mitglied	Rogger Adrian
Mitglied	Roschi Fabienne
Mitglied reformierte Kirche	Roth Semira
Mitglied	Tresch-Kessler Jeannette
Mitglied	Yener Gurbetelli
Beratendes Mitglied	Odermatt Urs
Beratendes Mitglied	Stalder Paul

### 3.1.5.26 Sozialhilfekommission

Präsidentin	Schmid-Häseli Barbara
Mitglied	Andermatt Alex
Mitglied	Beck Susanne
Mitglied	Binkert Evi
Mitglied	Greco Güntensperger Maria-Grazia
Mitglied	Gwerder-Graf Sara
Mitglied	Kaiser Stephan
Mitglied	Müller Alexandra
Mitglied	Müller Corinna
Mitglied	Widmer Markus
Beratendes Mitglied	Daepf Simone
Beratendes Mitglied	Kessler Hansueli
Beratendes Mitglied	Mattmann Fabienne

### 3.1.5.27 Stimm- und Urnenbüro

Gemeindepräsident	Lipp Walter
Gemeindeschreiberin	Bertolosi-Lehr Andrea
Mitglied	Andermatt Ivo
Mitglied	Blattmann Florian
Mitglied	Blattmann Jan Cedric
Mitglied	Blaser Hugo
Mitglied	Bühlmann Janine
Mitglied	Duss Alina
Mitglied	Duss Roland
Mitglied	Gössi Anna
Mitglied	Gössi Jonas
Mitglied	Güntlisberger Joleen
Mitglied	Hanke Vivienne
Mitglied	Heller Nuria
Mitglied	Hotz Ulrich
Mitglied	Kaufmann Selim
Mitglied	Küng Paul
Mitglied	Kuhn-Schelbert Maria-Pia
Mitglied	Lussi Dominik
Beratendes Mitglied	Maissen Reto
Mitglied	Niederberger Katharina
Mitglied	Pantaleo Alessio
Mitglied	Perren-Wymann Karin
Mitglied	Pfyl Anja
Mitglied	Raemy Christian
Mitglied	Riedi Angela
Mitglied	Rogger Jakob
Mitglied	Rohrer Ernst
Mitglied	Rohrer Monika
Mitglied	Rohrer Sylvia
Mitglied	Scotoni Nicola
Mitglied	Steinhübl Anna
Mitglied	Suter Hansjörg
Mitglied	Tanner-Langenegger Priska
Mitglied	Tresch-Kessler Jeannette
Mitglied	Vonwyl Andrea
Mitglied	Winkelmann Fabian
Mitglied	Zweifel Felix
Mitglied	Zemp Eveline
Beratendes Mitglied	Duss Anita
Beratendes Mitglied	Gehrig Michelle
Beratendes Mitglied	Herger Reto
Beratendes Mitglied	Nussbaumer Stefanie

Beratendes Mitglied	Von Rotz Patricia
Beratendes Mitglied	Wyss Edna
Beratendes Mitglied	Wyss Rahel

#### 3.1.5.28 Turn- und Sportkommission

Präsident	Büttiker Markus
Mitglied	Bär Helen
Mitglied	Dario Victor
Mitglied	Häusler Mirjam
Mitglied	Luterbacher Silvia
Mitglied	Nölkes Rolf
Mitglied	Wolf Hans-Peter
Mitglied	Stehlin Andrea
Mitglied Gemeinde	Zeberg-Langenegger Sonja
Beratendes Mitglied	Huber Thomas

#### 3.1.5.29 Verkehrs- und Tiefbaukommission

Präsident	Dzaferi Zari
Mitglied	Affentranger Lars
Mitglied	Baresic Dominik
Mitglied	Bischofberger Moritz
Mitglied	De Koning Marco
Mitglied	Enz Michael
Mitglied	Huber Beat
Mitglied	Leutenegger Reto
Mitglied	Merz Sandra
Mitglied	Suter Martin
Beratendes Mitglied	Iten Pascal
Beratendes Mitglied	Leitner Roger

### 3.1.6 Cham

Einwohnergemeinde, Mandelhof  
Postfach 265  
6330 Cham 1  
Tel. +41 41 723 88 88  
Fax +41 41 723 88 99  
[info@cham.ch](mailto:info@cham.ch)  
[cham.ch](http://cham.ch)

Einwohnergemeinde, Mandelhof  
Postfach 265  
6330 Cham 1

#### 3.1.6.1 Gemeinderat

Präsident	Helfenstein Georges, 1965, Finanzen und Verwaltung, Die Mitte, 2015
Gemeinderat	Alaj Drin, 1990, Verkehr und Sicherheit, SP, 2019
Vizepräsidentin	Blättler-Müller Christine, 1967, Soziales und Gesundheit, Die Mitte, 2015
Gemeinderat	Grüter Arno, 1976, Bildung, FDP, 2019
Gemeinderat	Wenzin Widmer Brigitte, 1969, SVP, 2023

#### 3.1.6.2 Mitglieder Geschäftsleitung

Gemeindeschreiber	Bühlmann Alain
Leiter Soziales und Gesundheit	Bonati Thomas
Leiterin Bildung	Dobbelfeld Britta
Leiter Verkehr und Sicherheit	Milone Antonio
Leiter Finanzen und Verwaltung	Mohr Roger
Personalverantwortliche	Nagy Barbara
Leiter Planung und Hochbau	Rüber Philipp

#### 3.1.6.3 Weibelamt

Gemeindeweibel	Senn Pascal
Stv. Gemeindeweibel	Büeler Markus

#### 3.1.6.4 Baukommission

Präsident	Helfenstein Georges
Mitglied	Buchhofer Barbara
Mitglied	Camenzind-Dileo Daniel
Mitglied	Cozza Enzo
Mitglied	Nusinskij Arie
Mitglied	Pitton Roger
Mitglied	Röck Daniel
Mitglied	Rüber Philipp
Mitglied	Schnurrenberger Beat
Mitglied	Stöckli Brigitte
Sekretär	Cautero Tiziano

#### 3.1.6.5 Betreibungsamt

Leiter Betreibungsamt	Nageswara Kajenthiran
Betreibungsbeamter	Kneubühl David

#### 3.1.6.6 Energiestadtcommission

Präsident	Grab Patrick
Mitglied	Albrecht Susanne
Mitglied	Hoffmann Marc
Mitglied	Hotz Manuela
Mitglied	Lischer René
Mitglied	Meister Daniel
Mitglied	Nelson Eric
Mitglied	Schrepfer Daniel
Mitglied	Schuler Josef

#### 3.1.6.7 Erbschaftsbehörde

Vorsteher	Hofstetter Stefan
Mitglied	Fehlmann Regula
Mitglied	Huber-Purtschert Tina
Mitglied	Petri Christian
Mitglied	Sigrist Christian
Sekretärin	Vonarburg Doris

### 3.1.6.8 Feuerwehrkommission

Präsident	Alaj Drin
Mitglied	Häfeli Christian
Mitglied	Herzog Erich
Mitglied	Ineichen Roman
Mitglied	Meisser Simon
Mitglied	Milone Antonio
Mitglied	Rothenbühler Urs
Mitglied	Schicker Samuel
Mitglied	Schuler Roman
Sekretärin	Hossle Susanne

### 3.1.6.9 Finanzkommission

Präsident	Grüter Arno
Mitglied	Aeby Roman
Mitglied	Bühlmann Alain
Mitglied	Eberle Tobias
Mitglied	Ineichen Rolf
Mitglied	Käppeli Viktor
Mitglied	Keller Christine
Mitglied	Sabolotski Ernest
Mitglied	Soltermann Claus
Sekretär	Mohr Roger

### 3.1.6.10 Friedhofkommission

Präsident	Sigrist Christian
Mitglied	Ammann Lucia
Mitglied	Hubatka Urs Roland
Mitglied	Rey Thomas
Mitglied	Schuler Markus
Mitglied	Sohn Michael

### 3.1.6.11 Gemeindeführungstab (Kernstab)

Stabschef	Scherer Roland
Stabschef-Stv.	Amrein Urs
Gemeinderat	Alaj Drin
Mitglied	Bühlmann Alain
Mitglied	Hossle Susanne
Mitglied	Milone Antonio
Mitglied	Schuler Roman
Mitglied	von Ah Roger

### 3.1.6.12 Grundstückgewinnsteuerkommission

Präsident	Aregger Franz
Mitglied	Döngi Sandra
Mitglied	Erni Kurt
Sekretär	Pfister Thomas
Mitglied	Scheubel Patrick

### 3.1.6.13 Jugendförderungskommission

Präsident	Meier Basil
Mitglied	Fröhlich-Gretener Jasmin
Mitglied	Joho Nora
Mitglied	Joho Linus
Mitglied	Limacher Sandra
Mitglied	Müller Céline
Mitglied	Plüss Christian
Mitglied	Schütz-Helfenstein Désirée
Mitglied	Wölm Christian

### 3.1.6.14 Kommission Cham Nord 01

Präsident	Helfenstein Georges
Mitglied	Cautero Tiziano
Mitglied	Muccioli Michele
Mitglied	Nusinskij Arie
Mitglied	Rey Charlotte
Mitglied	Römer Alex
Mitglied	Rüber Philipp
Mitglied	Ruoss Silva
Mitglied	Wälchli Mirjam

### 3.1.6.15 Personeller Pool für gemeindeeigene Bauten

Präsident	Helfenstein Georges
Mitglied	Meister Daniel
Mitglied	Nietlispach Pius
Mitglied	Rogenmoser Michael
Mitglied	Rüber Philipp
Mitglied	Stocker Basil
Mitglied	Werder Gerold

### 3.1.6.16 Planungskommission

Präsident	Helfenstein Georges
Mitglied	Camenzind Michael
Mitglied	Freimann Roman
Mitglied	Hänel Annemarie
Mitglied	Kaufmann Beni
Mitglied	Landwehr Mirjam
Mitglied	Mathis Simon
Mitglied	Milone Antonio
Mitglied	Reisch Séverine
Mitglied	Rüber Philipp
Mitglied	Szabo Peter
Mitglied	Tresch Jonas
Mitglied	Widmer Gerhard

### 3.1.6.17 Rechnungsprüfungskommission

Präsident	Camenzind Daniel Armando
Mitglied	Kalt Adrian
Mitglied	Peduzzi Fabio
Mitglied	Strickler-Küng Brigitte
Mitglied	von Flüe Markus

### 3.1.6.18 Schulkommission

Präsidentin	Wenzin Widmer Brigitte
Mitglied	Diriwächter Nicolas
Mitglied	Dobbelfeld Britta
Mitglied	Erni Petra
Mitglied	Frey Gabriela
Mitglied	Haas Esther
Mitglied	Häfliger Müller Andrea
Mitglied	Kaufmann Julia
Mitglied	Lang-Arnet Joe
Mitglied	Meier Pascal
Mitglied	Müller Christoph
Mitglied	Rohrer Simon

### 3.1.6.19 Sozialkommission

Präsidentin	Blättler-Müller Christine
Mitglied	Bonati Thomas
Mitglied	Giddey Mariano
Mitglied	Käch Manuela
Mitglied	Leyh Michael
Mitglied	Nussbaumer Jill
Mitglied	Pasamontes Karin
Mitglied	Plüss Marc
Mitglied	Sidler-Betschard Edith

### 3.1.6.20 Stimmbüro

Präsident	Bühlmann Alain
Mitglied	Aeby Laura
Mitglied	Hager Elyne
Mitglied	Helfenstein Geraldine
Mitglied	Hutter Florian
Mitglied	Imfeld Sylvia
Mitglied	Käppeli Elisabeth
Mitglied	Möri Serafine
Mitglied	Mösch Dion
Mitglied	Mösch Lynn
Mitglied	Müller Nico
Mitglied	Musollaj-Gojani Anita
Mitglied	Pasamontes Laura
Mitglied	Rogenmoser Marianne
Mitglied	Seeberger Milena
Mitglied	Senn Pascal
Mitglied	Sommerhalder Melissa
Mitglied	Wüst Martina
Mitglied	Zehnder Olivia

### 3.1.6.21 Verkehrskommission

Präsident	Alaj Drin
Mitglied	Ambühl Roman
Mitglied	Fuchs Alois
Mitglied	Gander Thomas
Mitglied	Ineichen Roman
Mitglied	Lichtsteiner Dimitri
Mitglied	Michel Fabienne
Mitglied	Milone Antonio
Mitglied	Sidler Gregor
Sekretär	Schnüriger Armin

### 3.1.6.22 Friedensrichteramt

Stellvertretender Friedensrichter	Mösli Samuel
-----------------------------------	--------------

### 3.1.7 Hünenberg

Einwohnergemeinde  
Chamerstrasse 11  
6331 Hünenberg

Tel. +41 41 784 44 44  
[info@huenenberg.ch](mailto:info@huenenberg.ch)  
[huenenberg.ch](http://huenenberg.ch)

Einwohnergemeinde, Chamerstrasse 11  
Postfach 261  
6331 Hünenberg

#### 3.1.7.1 Gemeinderat

Präsidentin	Huwyler Renate, 1969, Präsidiales / Finanzen, Die Mitte, 2007
Vizepräsident	Anderegg Thomas, 1969, Bau und Planung, Die Mitte, 2016
Gemeinderätin	Benninger Brun Claudia, 1970, Soziales / Gesundheit, FDP, 2019
Gemeinderat	Gygli Dany, 1973, Bildung, FDP, 2019
Gemeinderat	Illi Jeffrey, 1987, Sicherheit / Umwelt, SVP, 2023
Gemeindeschreiber	Ammann Robin
Gemeindeschreiber Stv.	Wyler Marcel

#### 3.1.7.2 Gemeindeverwaltung

Gemeindeschreiber / Abteilungsleiter Präsidiales und Finanzen	Ammann Robin
Gemeindeschreiber Stv. / Gemeindliche Urkundsperson	Wyler Marcel
Abteilungsleiter Sicherheit und Umwelt	Theo Kern
Abteilungsleiter Soziales und Gesundheit	Bollinger Christian
Abteilungsleiter Bildung	Schmid Rolf
Abteilungsleiter Bau und Planung	Wenger Jean-Claude
Personalverantwortliche	Diethelm Marie-Therese
Beglaubigungsperson	Moll Jacqueline

#### 3.1.7.3 Betriebsamt

Betriebsbeamter	Pasquariello Michele
Stv. Betriebsbeamter	Fuchs Hanspeter

#### 3.1.7.4 Weibelamt

Weibel	Hürlimann Pius
Stv. Weibelin	Odermatt Rima

#### 3.1.7.5 Alterskommission

Präsidentin	Benninger Brun Claudia
Fachperson Alter	Brun Christine
Mitglied	Iten Alfred
Mitglied	Schuler Cornel
Mitglied	Sutter-Krebs Annelore
Mitglied	Villiger-Birrer Elisabeth
Mitglied	Wicki Ruth

#### 3.1.7.6 Planungs- und Baukommission

Präsident	Anderegg Thomas
Leiter Bau und Planung	Wenger Jean-Claude
Fachperson Baurecht	Monteleone Anita
Fachperson Baurecht	Barmet Dominik
Mitglied	Briner Christian
Mitglied	Eggenspieler Christoph
Mitglied	Gemperle Andrin
Mitglied	Portmann Marcel
Mitglied	Putincanin Ivana
Mitglied	Stirnimann Alain

### 3.1.7.7 Umwelt- und Energiekommission

Präsident / Gemeinderat	Anderegg Thomas
Mitglied	Brun Anja
Mitglied	Bucher Max
Mitglied	Kohler Daniel
Mitglied	Schuler Werner
Mitglied	Sidler Wolfgang
Mitglied	Suter Pascal
Mitglied	Illi Jeffrey
Fachperson Baurecht und Energie / Sekretär	Barmet Dominik
Fachperson Umwelt / Sekretärin	Suter Stéphanie
Fachperson	Zammaretti Prisca

### 3.1.7.8 Feuerwehrkommission

Präsident	Illi Jeffrey
Feuerwehrkommandant	Studer Patrick
Vizekommandant	Bruderer Florian
Mitglied	Heinrich Désirée
Mitglied	Kappeler Norah
Mitglied	Knüsel Hanspeter
Sekretär	Kern Theo

### 3.1.7.9 Finanzkommission

Präsidentin	Huwyl Renate
Mitglied	Achermann Heinz
Mitglied	Gajdos Ludovit
Mitglied	Heule Werner
Mitglied	Meister Reto
Mitglied	Mercandetti Fabio
Sekretär	Ammann Robin

### 3.1.7.10 Friedensrichteramt

Friedensrichter	Brun Martin
Stv. Friedensrichterin	Hubatka-Keller Claudia

### 3.1.7.11 Gemeindeführungsstab

Gemeinderat	Illi Jeffrey
Gemeindeschreiber / Leiter Präsidiales und Finanzen / Stv. Chef Information	Ammann Robin
Stabschef	Huwiler Eugen
Leiter Sicherheit und Umwelt / Chef Triage	Kern Theo
Sachbearbeiterin Einwohnerkontrolle / Administration	Moll Jacqueline
Stabschef Stv.	Spillmann Martin
Feuerwehr	Studer Patrick
Chef Information	Walker Michael
Leiter Bau und Planung / Stabsunterstützung	Wenger Jean-Claude
Fachperson Tiefbau / Chef Lage	Amstad Heinz
Fachperson Tiefbau und Planung / Chef Infrastruktur	Barmet Dominik

### 3.1.7.12 Grundstückgewinnsteuerkommission

Präsidentin	Huwyl Renate
Mitglied	Bauer Germaine
Mitglied	Scherer Paul
Mitglied	Senn Jakob
Mitglied	Stierli Myriam
Sekretär	Pfister Thomas

### 3.1.7.13 Jugendkommission

Präsidentin	Benninger Brun Claudia
Leiter Soziales und Gesundheit / Sekretär	Bollinger Christian
Bereichsleiterin Jugend	Inderbitzin Rahel
Mitglied	Franzen-Müller Sandra
Mitglied	Gerber Lia
Mitglied	Kaufmann Erwin
Mitglied	Oberholzer Cédric
Mitglied	Runkel Bernhard
Mitglied	Tomek Olivia
Mitglied	Voigt Katrin

#### 3.1.7.14 Kultur Hünenberg

Präsident	Honegger Markus
Sachbearbeiterin DLZ / Gemeindeverwaltung	Glutz Solange
Mitglied	Grisiger-Beffa Sandra
Mitglied	Hofer Christian
Mitglied	Lardon Etienne
Mitglied	Lobsiger Karin

#### 3.1.7.15 Musikschulkommission

Präsident	Gygli Dany
Musikschulleiter	Bürgi Beat
Mitglied	Durrer Barbara
Mitglied	Köhle Nadin
Mitglied	Müller Janice
Mitglied	Schilter Andreas
Sekretärin	Nogara Andrea

#### 3.1.7.16 Rechnungsprüfungskommission

Präsident	Gajdos Ludovit
Mitglied	Brogli-Elmiger Gabriela
Mitglied	Brunner Oliver

#### 3.1.7.17 Schulkommission

Präsident	Gygli Dany
Mitglied	Bucher Fabian
Mitglied	Buchmann Viola
Mitglied	Elmiger Käthi
Mitglied	Goerke Kim
Mitglied / Rektor	Kurmann Reto
Mitglied	Peter Marcel
Mitglied	Scavelli Manuela
Mitglied	Schmidlin Thomas
Sekretärin	Odermatt Regula

### 3.1.7.18 Stimmbüro

Mitglied	Ammann Robin
Mitglied	Anderegg Thomas
Mitglied	Benninger Brun Claudia
Mitglied	Bigler Andrea
Mitglied	Bochmann Marianne
Mitglied	Bucheli Anna
Mitglied	Bühler Helen
Mitglied	Bühlmann Erich
Mitglied	Burkhard Sarina
Mitglied	Fankhauser Suzanne
Mitglied	Gisler Nadja
Mitglied	Gygli Dany
Mitglied	Huwylar Renate
Mitglied	Illi Jeffrey
Mitglied	Käppeli Tamara
Mitglied	Maurenbrecher Joakim
Mitglied	Mühlethaler Jan
Mitglied	Nussbaumer-Erni Caroline
Mitglied	Röllin Franz
Mitglied	Steiner Prisca
Mitglied	von Reding Beda
Mitglied	Werder Franziska
Mitglied	Wylar Marcel
Ersatzmitglied	Merkli Mathieu
Ersatzmitglied	Mühlethaler Jan
Ersatzmitglied	Wismer Lena
Hilfsperson	Hofstetter Fabienne
Hilfsperson	Hürlimann Pius
Hilfsperson	Moll Jacqueline
Hilfsperson	Oberholzer Cédric
Hilfsperson	Odermatt Rima
Hilfsperson	Valeo Cristina

### 3.1.7.19 Verkehrskommission

Präsident	Illi Jeffrey
Projektleiter Tiefbau	Amstad Heinz
Mitglied	Annen Bruno
Projektleiter Strassenbau	Dörig Donatus
Mitglied	Maurenbrecher Michael
Mitglied	Moos Peter
Mitglied	Villiger Thomas
Mitglied	Zimmermann Markus
Leiter Sicherheit und Umwelt / Sekretär	Kern Theo

### 3.1.7.20 ad-hoc Kommission Ortsplanungsrevision

Gemeinderat	Anderegg Thomas
Gemeinderat	Illi Jeffrey
Mitglied	Baumgartner-Hägi Karin
Mitglied	Bonani Mauro
Mitglied	Grepper Philipp
Mitglied	Hofer Käty
Mitglied	Lenzi Philipp
Mitglied	Portmann Marcel
Raumplanerin / Mitglied	Silla Alessandra
Raumplanerin / Mitglied	Blagojevic Mina
Mitglied	Stirnemann Alain
Mitglied	Unternährer Beat
Leiter Bau und Planung / Mitglied	Wenger Jean-Claude

### 3.1.7.21 ad-hoc-Kommission Vermietungsrichtlinien

Gemeinderat und Vorsitzende	Benninger Brun Claudia
Gemeinderat	Anderegg Thomas
Mitglied	Annen Irene
Leiter Soziales und Gesundheit und Vorbereitungen	Bollinger Christian
Finanzen und Protokollführerin	Cultu Beste
Mitglied	Della Casa Gaston
Mitglied	Gerber Lia
Mitglied	Renner Alexia
Mitglied	Schuler Cornel
Mitglied	Senn Jakob
Projektentwickler Liegenschaften	Urban Sigrist

### 3.1.8 Steinhausen

Einwohnergemeinde, Bahnhofstrasse 3  
Postfach 164  
6312 Steinhausen  
Tel. +41 41 748 11 11  
[info@steinhausen.ch](mailto:info@steinhausen.ch)  
[steinhausen.ch](http://steinhausen.ch)

Einwohnergemeinde, Bahnhofstrasse 3  
Postfach 164  
6312 Steinhausen

#### 3.1.8.1 Gemeinderat

Gemeindepräsident	Amhof Markus, 1973, Die Mitte
Vize-Gemeindepräsident	Hürlimann Andreas, 1982, Wasser- und Elektrizitätswerk (WEST), ALG, 2023
Gemeindeweibel	Müller Samuel
Gemeindeweibel Stv.	Pauli Roland
Gemeinderat	Imholz Gregor
Gemeinderätin	Rüttimann Esther, 1969, Soziales und Gesundheit, FDP, 2015
Gemeindeschreiberin	Banz Cécile
Stv. Gemeindeschreiberin	Freiburghaus-Zanetti Carina
Stv. Gemeindeschreiberin	Pfoster Stefanie

#### 3.1.8.2 Baukommission

Präsident	Amhof Markus
Mitglied	Kummler Michel
Mitglied	Schlumpf Rolf
Mitglied	Seger Niederhauser Edith
Mitglied	Sidler Adrian
mit beratender Stimme	Rust Reto

#### 3.1.8.3 Energie- und Umweltkommission

Präsident	Amhof Markus
Mitglied	Meierhans Dominic
Mitglied	Etter Joel
Mitglied	Reinschmidt Mario
Mitglied	Wattenhofer Benedikt
mit beratender Stimme und Sekretariat	Fleiner Renate

#### 3.1.8.4 Feuerwehrkommission

Präsident	Hürlimann Andreas
Mitglied	Amhof Yannick
Mitglied	Käslin Lukas
Mitglied	Keller Thomas
Mitglied	Zingerli Lucas
mit beratender Stimme / FW Kdt	Ineichen Adrian
Sekretär	Neubert Frank

#### 3.1.8.5 Finanzkommission

Mitglied	Bollinger Christian
Mitglied	Hausheer Joel
Mitglied	Margiotta Adriano
Mitglied	Warnecke Thomas
mit beratender Stimme / Sekretariat	Furrer Richard

#### 3.1.8.6 Friedensrichteramt

Friedensrichterin	Hausheer-Ziltener Gabriela
Stv. Friedensrichterin	Balmer Gmünder Léonie

#### 3.1.8.7 Friedhofkommission

Präsident	Amhof Markus
Mitglied	Bamert Herbert
Mitglied	Herzog-Jans Anita
Mitglied	Rüegg-Bächler Gabriela
Mitglied	Suter Stefan
mit beratender Stimme	Kuhns Hubertus
mit beratender Stimme	Odermatt Ruedi
Sekretariat	Hausherr Jasmin
Werkdienst	Graf Hanspeter

### 3.1.8.8 Gemeindeführungsstab (Kernstab)

Stabschef	Bianchi Pascal
Stabschef Stv,	Vakant
Verb. Of ZSO	Danilovic Daniel
Vertreter Gemeinderat	Hürlimann Andreas
Vertreter Bau und Umwelt	Vakant
Sekretär	Granja Claudio

### 3.1.8.9 Grundstückgewinnsteuerkommission

Mitglied	Gadmer Andreas
Mitglied	Günther Philipp
Mitglied	Lindauer-Rispoli Celestina
Mitglied	Wernli Fabian
mit beratender Stimme / Sekretariat	Michel Markus

### 3.1.8.10 Rechnungsprüfungskommission

Präsident	von Wartburg Urs
Mitglied	Kirchhofer Roland
Mitglied	Schärer Cyrill

### 3.1.8.11 Schulkommission

Präsident	Imholz Gregor
Mitglied	Annen Simon
Mitglied	Hausheer Martin
Mitglied	Odermatt Anita
mit beratender Stimme / Vertretung Lehrpersonen	Lindenmann Tamara
mit beratender Stimme / Rektor	Meier Peter
Sekretärin	Baur Christina

### 3.1.8.12 Tiefbaukommission

Präsident	Hürlimann Andreas
Mitglied	Berchtold Hansruedi
Mitglied	Grepper Reto
Mitglied	Imholz Gregor
Mitglied	Reci Blerim
mit beratender Stimme / Sekretariat	Oliai Hamidreza

### 3.1.9 Risch

Gemeindeverwaltung  
Zentrum Dorfmat 1  
6343 Rotkreuz  
Tel. +41 41 554 25 25  
[info@rischrotkreuz.ch](mailto:info@rischrotkreuz.ch)  
[rischrotkreuz.ch](http://rischrotkreuz.ch)

Zentrum Dorfmat 1  
6343 Rotkreuz

#### 3.1.9.1 Gemeinderat

Präsident	Hausherr Peter, 1966, Stabstellen Präsidiales, die Mitte, 2007
Vizepräsident	Wahl Patrick, 1970, Planung/Bau/Sicherheit, FDP. Die Liberalen, 2021
Gemeinderat	Scheidegger Markus, 1965, Bildung / Kultur, die Mitte, 2011
Gemeinderat	Wigger Simone, Soziales / Gesundheit, FDP, 2023
Gemeinderat	Zoppi Francesco, 1956, Finanzen / Controlling, SVP, 2011
Gemeindeschreiberin	Studer-Husar Silja
Stv. Gemeindeschreiber	Enderlin Beat
Weibelin	Kretz Rita
Stv. Weibelin	Zwahlen Miriam
Betreibungsbeamter	Betschart Jörg
Stv. Betreibungsbeamter	Betschart Moritz

#### 3.1.9.2 Baukommission

Präsident	Wahl Patrick
Mitglied	Halter Rudolf
Mitglied	Hegglin Andreas
Mitglied	Herre Petra
Mitglied	Knecht Lukas
Mitglied	Lienhard Markus
Mitglied	Reding Rolf
Mitglied	Van Puyenbroeck Tim
Protokoll	Maurer Hans Ulrich

### 3.1.9.3 Feuerschutz- und Sicherheitskommission

Vorsitz	Wahl Patrick
Mitglied	Bachmann Hans
Mitglied	Meier Lars
Mitglied	Rohner René
Mitglied	Roth Dennis

### 3.1.9.4 Friedensrichteramt

Friedensrichterin	Cerletti Hartmann Carla
Stv. Friedensrichter	Haas Anton

### 3.1.9.5 Gemeindeführungsstab

Präsident	Bachmann Hans
Mitglied	Achermann Walter
Mitglied	Bacher Sandro
Mitglied	Bammert Michèle
Mitglied	Conte Tiziano
Mitglied	Dettling Andreas
Mitglied	Graf Emilio
Mitglied	Hermann Pius
Mitglied	Keusch André
Mitglied	Mönch Martin
Mitglied	Schneiter Romana
Mitglied	Sidler Daniel
Mitglied	Stöckli Peter
Mitglied	Studer-Husar Silja

### 3.1.9.6 Kommission Erhalt Alte Sagi

Präsident	Scheidegger Markus
Mitglied	Bucher Urban
Mitglied	Gassmann Urs
Mitglied	Müller Kurt
Protokoll	Träger Manuela

### 3.1.9.7 Kommission Finanzstrategie

Präsident	Zoppi Francesco
Mitglied	Abart Alfons
Mitglied	Freimann Oskar
Mitglied	Hauser Sandra
Mitglied	Marty Lukas
Mitglied	Roos Flavio
Protokoll	Galliker David

### 3.1.9.8 Kommission Grundstückgewinnsteuer

Präsident	Gmünder Marcel
Mitglied	Galliker David
Mitglied	Leibacher Hans

### 3.1.9.9 Kommission Soziales / Gesundheit

Präsidentin	Wigger Simone
Mitglied	Canori Simone
Mitglied	Gasser Patricia
Mitglied	Gubler Hanna
Mitglied	Kolb Martin
Mitglied	Mönch-Imboden Ester
Mitglied	Repolusk-Christen Rebekka
Mitglied	Scheidegger Martina
Mitglied	Wagner Christian

### 3.1.9.10 Kommission Tiefbau / Umwelt / Verkehr

Präsident	Wahl Patrick
Mitglied	Eggenberger Pascal
Mitglied	Hausherr Alexander
Mitglied	Hofstetter Manuela
Mitglied	Kempf Hanspeter
Mitglied	Schriber-Neiger Hanni
Mitglied	Wattenhofer Christian

### 3.1.9.11 Ortsplanungskommission

Präsident	Wahl Patrick
Mitglied	Anderhub Isabelle
Mitglied	Canori Simone
Mitglied	Gwerder Roger
Mitglied	Ehrbar Alessandro
Mitglied	Halter Rudolf
Mitglied	Hausherr Peter
Mitglied	Hefti Pius
Mitglied	Käch Reto
Mitglied	Kolb Martin
Mitglied	Kretz Patrick
Mitglied	Müller Kurt
Mitglied	Odermatt-Röllli Jsabelle
Mitglied	Popp Jara
Mitglied	Rösli Markus
Mitglied	Schriber-Neiger Hanni
Mitglied	Stapfer Jennifer
Mitglied	Stuber Roland

### 3.1.9.12 Rechnungsprüfungskommission

Präsident	Baumann Martin
Mitglied	Hettinger Doris
Mitglied	Zurkirchen Markus

### 3.1.9.13 Schulkommission

Präsident	Scheidegger Markus
Rektor	Jud Nikolaus
Mitglied	Achermann Mary
Mitglied	Baumann Nadine
Mitglied	Eggenberger Michael
Mitglied	Grüter Elmar
Mitglied	Iten Bürgi Alexandra
Mitglied	Lombardi-Fassbind Claudia
Mitglied	Meyer Simone
Mitglied	Wullschleger Stephan
Protokoll	Mehicic Arnela

### 3.1.9.14 Sportanlagenkommission

Präsident	Scheidegger Markus
Mitglied	Berger Markus
Mitglied	Keller Orlando
Mitglied	Lässer Armin
Mitglied	Lang Petra
Mitglied	Meyer Alfred
Protokoll	Träger Manuela

### 3.1.10 Walchwil

Gemeindeverwaltung, Dorfstrasse 23  
Postfach  
6318 Walchwil  
Tel. +41 41 759 80 10  
Fax +41 41 759 80 07  
[einwohnergemeinde@walchwil.ch](mailto:einwohnergemeinde@walchwil.ch)  
[walchwil.ch](http://walchwil.ch)

Gemeindeverwaltung, Dorfstrasse 23  
Postfach  
6318 Walchwil

#### 3.1.10.1 Gemeinderat

Gemeindepräsident	Hermann Stefan, 1972, Präsidiales / Finanzen, Die Mitte, 2012
Vizepräsidentin	Schmid Caroline, 1978, Soziales / Gesundheit, SVP, 2015
Gemeinderat	Peyer René, 1977, Bau / Planung, FDP die Liberalen, 2019
Gemeinderat	Portmann Willy, 2023
Gemeinderat	Studer Manuel, 1973, Bildung / Kultur, Die Mitte, 2019
Gemeindeschreiber	Hunziker Beat
Stv. Gemeindeschreiber	Aschwanden Karl
Weibel	Hürlimann Daniel
Stv. Weibel	Hauck Markus

#### 3.1.10.2 Gemeindeverwaltung

Leitung Präsidiales	Hunziker Beat
Gemeindeschreiber Stv.	Aschwanden Karl
Leiter Finanzen	Aeschlimann Pascal
Leiter Bau/Planung	Ferrari Michael
Leiter Infrastruktur/Sicherheit	Jäggi Stefan
Leiter Soziales/Gesundheit	Spichtig Heinz
Leiter Bildung/Kultur	Ziegler Fabian

### 3.1.10.3 Energiekommission

Präsident	Portmann Willy
Mitglied	Fassbind Marc
Mitglied	Fuchs Werner
Mitglied	Imhof Roland
Mitglied	Speck Patrick
Protokoll	Jäggi Stefan

### 3.1.10.4 Feuerwehrkommission

Präsident	Portmann Willy
Mitglied	Bartel Dirk
Mitglied	Bochsler Gregor
Mitglied	Jäggi Stefan
Mitglied	Rust Anton

### 3.1.10.5 Friedensrichteramt

Friedensrichter	Loosli René
Stv. Friedensrichter	Beck Alexander

### 3.1.10.6 Gemeindeführungsstab

Stabschef	Portmann Willy
Mitglied	Bochsler Gregor
Mitglied	Hermann Stefan
Mitglied	Hirt Simone
Mitglied	Hürlimann Franz
Mitglied	Hürlimann Karl
Mitglied	Hürlimann Michael
Mitglied	Hürlimann Tobias
Mitglied	Hunziker Beat
Mitglied	Jäggi Stefan
Mitglied	Rust Anton
Mitglied	Spichtig Heinz

### 3.1.10.7 Gesundheitskommission

Präsidentin	Schmid Caroline
Mitglied	Mortier Christian

### 3.1.10.8 Jugendkommission

Präsidentin	Schmid Caroline
Mitglied	Hettinger Alain
Mitglied	Hürlimann Tino
Mitglied	Ihle-Juen Bettina
Mitglied	Pfister Flavian
Mitglied	Pfister Melina
Mitglied	Reinhard Alexandra
Mitglied	Saravanabavananthan Pugalini
Mitglied / Protokoll	Spichtig Heinz
Mitglied	Vasella Noëmi

### 3.1.10.9 Kulturkommission

Präsident	Studer Manuel
Mitglied	Darcy-Merchant Caroline
Mitglied	Fuchs Martin
Mitglied	Hürlimann Marion
Mitglied	Juen Thomas
Mitglied	Peyer Gioia
Sekretariat	Leuenberger Simon

### 3.1.10.10 Planungs- und Baukommission

Präsident	Peyer René
Mitglied	Bochsler Gregor
Mitglied	Hirt Markus
Mitglied	Schellinger Peter
Mitglied	Stocker Saskia
Mitglied	Zanella Silvano
Protokoll	Gössi Bruno

### 3.1.10.11 Rechnungsprüfungskommission

Präsident	Hirt Michael
Mitglied	Hürlimann Monika
Mitglied	Busch Andreas

### 3.1.10.12 Schulkommission

Präsident	Studer Manuel
Mitglied	Brühlhart-Enzler Irene
Mitglied	Ermini Isabel
Mitglied	Hürlimann Annen Iréne
Mitglied	Kull Nicole
Mitglied	Müller Reto
Mitglied	Schaufelberger Nützi Claudia
Mitglied	Ziegler Fabian
Protokoll	Hediger Monica

### 3.1.11 Neuheim

Gemeindeverwaltung, Dorfplatz 5  
6345 Neuheim  
Tel. +41 41 757 21 30  
[info@neuheim.ch](mailto:info@neuheim.ch)  
[neuheim.ch](http://neuheim.ch)

Gemeindeverwaltung, Dorfplatz 5  
6345 Neuheim

#### 3.1.11.1 Gemeinderat

Gemeindepräsident	Schillig Daniel, 1965, Präsidiales, Bau und Planung, Die Mitte, 2015
Vizepräsidentin	Ulrich-Meier Monika, 1972, Bildung, Die Mitte, 2007
Gemeinderat	Bächtold Andreas M., 1981, Soziales und Gesundheit, SVP, 2019
Gemeinderätin	Blättler Martina
Gemeinderat	Güttinger Marcel, 1969, Finanzen, FDP, 2015

### 3.1.11.2 Gemeindeverwaltung

Gemeindeschreiberin	Bischof Alexandra
Gemeindeschreiberin Stv. / Abteilungsleiterin Sicherheit, Infrastruktur und Verkehr	Ammann Deny
Abteilungsleiterin Bau und Planung	Bisig Janine
Leiter Musikschule	Bucheli Twerenbold Othmar
Abteilungsleiterin Finanzen	Burger Beatrix
Schulsozialarbeiterin	Heinzer Yvonne
Leiterin Einwohnerkontrolle / Verwaltungsangestellte	Henggeler Sina
Abteilungsleiterin Soziales und Gesundheit	Hilti Ursula
AHV-Zweigstelle / Verwaltungsangestellte	Künzli Erika
Assistenz Gemeindeschreiberin / Verwaltungsangestellte	Lodewick Karin
Rektor	Niederberger Pascal
Schulergänzende Betreuung	Paganoni Susanne
Assistenz Gemeindeschreiberin	Sibler Roland
Schulsozialarbeiter	Stampfli Christoph
Verwaltungsangestellte	Wyder Marianne

### 3.1.11.3 Baukommission

Präsident	Schillig Daniel
Aktuarin	Bisig Janine
Mitglied	Fuchs Thomas
Mitglied	Lenz Patrick
Mitglied	Mirkovic Kristina
Mitglied	Strickler Isabelle

### 3.1.11.4 Betreibungsamt

Rathaus  
6313 Menzingen  
Tel. +41 41 757 22 90  
Fax +41 41 757 22 92

Rathaus  
6313 Menzingen

Betreibungsbeamter	Ammann Guido
Stv. Betreibungsbeamter	Twerenbold Ivo

### 3.1.11.5 Feuerwehrkommission

Präsident	Bächtold Andreas M.
Kommandant Feuerwehr	Schüle Christoph
Mitglied	Ammann Deny
Mitglied	Rohrer Kilian
Mitglied	Zürcher Reto

### 3.1.11.6 Friedensrichteramt

Friedensrichter	Kratzer Andreas
Stv. Friedensrichter	Blättler Andreas

### 3.1.11.7 Gemeindeführungsstab GFS

Stabschef	Obrist Beat
Stabschef Stv.	Röllin Rolf
Mitglied	Ammann Deny
Mitglied	Doswald Martin
Mitglied	Elizir Besir
Mitglied	Schillig Daniel
Mitglied	Schüle Christoph

### 3.1.11.8 Grundstücksgewinnsteuerkommission

Präsident	Güttinger Marcel
Mitglied	Argenton Simon
Mitglied	Fischer Lars A.
Mitglied	Roncato Ricardo
Mitglied	Schilliger Alex
Aktuar	Steiner Markus

### 3.1.11.9 Jugendkommission

Präsidentin	Blättler Martina
Aktuar	Hilti Ursula
Mitglied	Gisler Aron
Mitglied	Lustenberger Nadine
Mitglied	Röllin Christoph
Mitglied	Wyer Andreas
beratendes Mitglied	Cane Livio

### 3.1.11.10 Kulturkommission

Präsident	Schillig Daniel
Mitglied	Berri Sabrina
Mitglied	Burnham Stephen
Mitglied	Luche Sabrina
Mitglied	Utiger Anna
Aktuarin	Lodewick Karin

### 3.1.11.11 Ortsplanungskommission

Präsident	Schillig Daniel
Mitglied	Ayer Erich
Mitglied	Diaz Alberto
Mitglied	Kessler Thomas
Mitglied	Obrist Beat
Mitglied	Ulrich Walter
Mitglied	Wicky Christof
Mitglied	Wyss Nadine
Mitglied	Zürcher Alois
beratendes Mitglied	Ammann Deny
beratendes Mitglied	Nussbaumer Peter
Aktuar	Remund + Kuster Büro für Raumplanung AG

### 3.1.11.12 Rechnungsprüfungskommission

Präsident	Simmen Markus
Mitglied	Schimpel Ulrich
Mitglied	Schweizer Emil

### 3.1.11.13 Schulkommission

Präsidentin	Ulrich-Meier Monika
Mitglied	Bütler Nicole
Mitglied	Gisler Rolf
Mitglied	Strachowski Roman
Mitglied	Wicky Christof
beratendes Mitglied	Gilgien Patrick
beratendes Mitglied	Niederberger Pascal
Aktuarin	Wyder Marianne

### 3.1.11.14 Seniorenkommission

Präsidentin	Blättler Martina
Mitglied	Döbeli-Härri Ursula
Mitglied	Doswald Alois
Mitglied	Leroy-Wymann Brigitte
Mitglied	Steiner Doris
Mitglied	Waltenspühl Jessica
Aktuarin, mit beratender Stimme	Hilti Ursula

### 3.1.11.15 Stimmbüro

Präsident	Schillig Daniel
Mitglied	Bächtold Andrea
Mitglied	Bächtold Andreas M.
Mitglied	Blättler Martina
Mitglied	Fuchs Thomas
Mitglied	Gisler Aron
Mitglied	Güttinger Marcel
Mitglied	Keiser Martin
Mitglied	Mirkovic Nedeljko
Mitglied	Obrist Beat
Mitglied	Strachowski Roman
Mitglied	Trapasso Virginia
Mitglied	Ulrich Monika
Mitglied	Utiger Anna
Aktuarin	Bischof Alexandra
Aktuarin Stv.	Ammann Deny

## 3.2 Bürgergemeinden

2022/2025

### 3.2.1 Zug

Rathaus, Fischmarkt  
6300 Zug  
Tel. +41 41 725 37 50  
Fax +41 41 725 37 59  
[kanzlei@buergergemeinde-zug.ch](mailto:kanzlei@buergergemeinde-zug.ch)  
[buergergemeinde-zug.ch](http://buergergemeinde-zug.ch)

Rathaus, Fischmarkt  
6300 Zug

#### 3.2.1.1 Bürgerrat

Präsidentin	Müller Judith, 2022
Vizepräsident	Wetter Markus, 2010
Mitglied	Keiser Othmar, 2018
Mitglied	Blank Andreas, 2018
Mitglied	Rüegg Richard
Bürgerschreiber	Bayer Stefan
Weibel	Hürlimann Thomas

#### 3.2.1.2 Rechnungsprüfungskommission

Präsident	Kalt Adrian
Mitglied	Siegwart Fanny
Mitglied	Kühn Martin

### 3.2.2 Oberägeri

Mitteldorfstrasse 2  
Zurlaubenhaus  
6315 Oberägeri  
Tel. +41 41 750 25 13  
[kanzlei@buergergemeinde-oberaegeri.ch](mailto:kanzlei@buergergemeinde-oberaegeri.ch)  
[buergergemeinde-oberaegeri.ch](http://buergergemeinde-oberaegeri.ch)

Zurlaubenhaus  
6315 Oberägeri

### 3.2.2.1 Bürgerrat

Präsidentin	Kraft-Rogenmoser Yvonne, 2010
Vizepräsident	Meier Roland, 2011
Mitglied	Kryenbühl René
Mitglied	Rogenmoser Daniel, 2010
Mitglied	Wicky-Paras Yvonne, 2022
Weibel	Nussbaumer Ramon, 2018
Bürgerschreiber	Meier Matthias

### 3.2.2.2 Rechnungsprüfungskommission

Präsidentin	Letter-Bolli Bettina
Mitglied	Flach Louis
Mitglied	Inglin Ramona

### 3.2.3 Unterägeri

Binzenstrasse 3  
Postfach 51  
6314 Unterägeri  
Tel. +41 41 750 19 59  
[kanzlei@bg-unteraegeri.ch](mailto:kanzlei@bg-unteraegeri.ch)  
[bg-unteraegeri.ch](http://bg-unteraegeri.ch)

Binzenstrasse 3  
Postfach 51  
6314 Unterägeri

### 3.2.3.1 Bürgerrat

Präsident	Iten-Müller Beat, 1998 / 2009
Vizepräsidentin	Gardi-Bucher Bernadette, 2009
Mitglied	Iten-Grob Werner, 2018
Mitglied	Mahler-Henggeler Ursula
Mitglied	Walker-Merz Arthur, 2018
Bürgerschreiberin / Kassierin	Aklin Jeanette
Weibel	Müller-Herger Markus

### 3.2.3.2 Rechnungsprüfungskommission

Präsidentin	Schär-Henggeler Daniela
Mitglied	Häusler Colin
Mitglied	Hegglin-Iten Carina

### 3.2.4 Menzingen

Neudorfstrasse 20  
Postfach 49  
6313 Menzingen  
Tel. +41 41 755 12 31  
[kanzlei@buerger-menzingen.ch](mailto:kanzlei@buerger-menzingen.ch)  
[buergergemeinde-menzingen.ch](http://buergergemeinde-menzingen.ch)

Neudorfstrasse 20  
Postfach 49  
6313 Menzingen

#### 3.2.4.1 Bürgerrat

Präsident	Staub Josef, 2002/2006
Mitglied	Nussbaumer-Hegglin Luzia
Mitglied	Schmid Christoph, 2018
Mitglied	Staub Markus, 2018
Mitglied	Trinkler Leo
Bürgerschreiberin	Tiefenauer Barbara
Bürgerweibel	Staub Armin

#### 3.2.4.2 Rechnungsprüfungskommission

Präsidentin	Staub Marianne
Mitglied	Hegglin Stefan
Mitglied	Röllin Pia

### 3.2.5 Baar

Leihgasse 9  
6340 Baar  
Tel. +41 41 769 07 77  
[buergergemeinde@baar.ch](mailto:buergergemeinde@baar.ch)  
[buergergemeinde-baar.ch](http://buergergemeinde-baar.ch)

Leihgasse 9  
6340 Baar

### 3.2.5.1 Bürgerrat

Präsident	Andermatt Erich, 2012/2018
Vizepräsident	Andermatt Urs
Mitglied	Arnold-Hotz Simone
Mitglied	Gruber Tanner Alexandra, 2016
Bürgerschreiberin	Iten-Hess Claudia
Mitglied	Langenegger Karin
Bürgerweibel	Rohrer Ernst

### 3.2.5.2 Rechnungsprüfungskommission

Präsident	Nieto José
Mitglied	Büttel Daniel
Mitglied	Hug Malaika

### 3.2.6 Cham

Enikerweg 9  
6330 Cham  
Tel. +41 41 783 09 85  
[info@buerger-cham.ch](mailto:info@buerger-cham.ch)  
[buerger-cham.ch](http://buerger-cham.ch)

Enikerweg 9  
6330 Cham

### 3.2.6.1 Bürgerrat

Präsident	Beck Jörg, 2010
Vizepräsidentin	Schoch-Hillebrandt Karin, 2010
Mitglied	Hausheer Stefan, 2014
Finanzverwalterin	Strickler-Küng Brigitte, 2014
Mitglied	Niffeler Pascal, 2021
Bürgerschreiber	Stierli Remo
Weibel	Küng Josef

### 3.2.6.2 Rechnungsprüfungskommission

Präsidentin	Annen-Werder Nicole
Mitglied	Aregger Christa
Mitglied	Zangger Patrick

### 3.2.7 Hünenberg

Rebenweg 27  
6331 Hünenberg  
Tel. +41 41 781 32 76  
[info@buergergemeinde-huenenberg.ch](mailto:info@buergergemeinde-huenenberg.ch)  
[buergergemeinde-huenenberg.ch](http://buergergemeinde-huenenberg.ch)

Rebenweg 27  
6331 Hünenberg

#### 3.2.7.1 Bürgerrat

Präsident	Suter Rainer A., 2009
Vizepräsidentin	Suter Stéphanie, 2018
Bürgerrat	Werder Roman
Bürgerschreiberin	Diermeier Reichardt Patricia
Mitglied	Defilippi Christian
Mitglied	Schleiss Peter, 2014
Mitglied	Schmidlin Thomas
Weibel	Freimann Werner

#### 3.2.7.2 Rechnungsprüfungskommission

Präsidentin	Luthiger Antoniette
Mitglied	Fischer Sandra
Mitglied	Suter Robert

### 3.2.8 Steinhausen

Postfach  
6312 Steinhausen  
Tel. +41 41 743 21 76  
Fax +41 41 743 21 77  
[kanzlei@buergergemeinde-steinhausen.ch](mailto:kanzlei@buergergemeinde-steinhausen.ch)  
[buergergemeinde-steinhausen.ch](http://buergergemeinde-steinhausen.ch)

Postfach 23  
6312 Steinhausen

### 3.2.8.1 Bürgerrat

Präsident	Hausheer Peter, 2014
Vizepräsidentin	Brüngger Carina, 2010
Mitglied	Hüsler Ralf
Mitglied	Müller Samuel, 2022
Mitglied	Rüttimann Andreas
Bürgerschreiberin	Hauenstein Sandrine

### 3.2.8.2 Rechnungsprüfungskommission

Präsident	Schlumpf Simon
Mitglied	Schlumpf Philipp
Mitglied	Schraner Markus

### 3.2.9 Risch

Allrütieweg 9  
6343 Rotkreuz  
Tel. +41 41 790 26 42  
Fax +41 41 790 26 43  
[kanzlei@buergergemeinde-risch.ch](mailto:kanzlei@buergergemeinde-risch.ch)  
[buergergemeinde-risch.ch](http://buergergemeinde-risch.ch)

Allrütieweg 9  
6343 Rotkreuz

### 3.2.9.1 Bürgerrat

Präsident	Kaufmann Thomas, 2018
Mitglied	Schuler Olivia, 2021
Mitglied	Luthiger Philip, 2018
Mitglied	Lutiger Monika
Mitglied	Nussbaum Maurice, 2021
Bürgerschreiberin	Schwerzmann Patrizia

### 3.2.9.2 Rechnungsprüfungskommission

Präsident	Ekkehard Werner
Mitglied	Grossrieder Remo
Mitglied	Röllin Adrijana

### 3.2.10 Walchwil

Bahnhofstrasse 2  
6318 Walchwil  
Tel. +41 41 758 03 34  
Fax +41 41 758 03 35  
[buergergemeinde-walchwil@bluewin.ch](mailto:buergergemeinde-walchwil@bluewin.ch)

Bahnhofstrasse 2  
6318 Walchwil

#### 3.2.10.1 Bürgerrat

Präsident	Müller Reto, 2022
Vizepräsidentin / Finanzen	Hürlimann Nicole
Sozialwesen	Hürlimann Ramona
Immobilien	Hürlimann Patrick, 2012
Einbürgerungen	Hürlimann Wendelin
Bürgerschreiberin	Imhof-Hürlimann Angela
Weibel	Hürlimann-Arnold Anton

#### 3.2.10.2 Rechnungsprüfungskommission

Präsident	Aeschlimann Pascal
Mitglied	Hürlimann Petra
Mitglied	Pfister Priska

### 3.2.11 Neuheim

Dorfplatz 3  
6345 Neuheim  
[kanzlei@buergergemeinde-neuheim.ch](mailto:kanzlei@buergergemeinde-neuheim.ch)  
[buergergemeinde-neuheim.ch](http://buergergemeinde-neuheim.ch)

Dorfplatz 3  
6345 Neuheim

### 3.2.11.1 Bürgerrat

Präsident	Strickler Cornel
Vizepräsidentin	Hurni Karin, 2018
Mitglied	Strickler-Sidler Karin, 2010
Mitglied	Poeffel Manuela, 2022
Mitglied	Strickler Peter, 2022
Bürgerschreiberin	Isele Pia

### 3.2.11.2 Rechnungsprüfungskommission

Präsident	Obrist Beat
Mitglied	Bisping Frank
Mitglied	Lüscher Jürg

## 3.3 Kirchgemeinden

2022/2025

### 3.3.1 Vereinigung der Katholischen Kirchgemeinden des Kantons Zug VKKZ

Landhausstrasse 15  
6340 Baar  
Tel. +41 41 767 71 20  
[vkkz@zgkath.ch](mailto:vkkz@zgkath.ch)  
[zgkath.ch](http://zgkath.ch)

Landhausstrasse 15  
6340 Baar

Präsident	Doppmann Stefan, 2022
Vizepräsidentin	Falk Renate, 2022
Geschäftsstellenleiterin	Hürlimann Melanie, 2013
Pastoral	Kelter Christian
Fachstellenleiter Kommunikation	Landtwing Arnold
Mitglied Präsidium	Riedo Patrice, 2026

### 3.3.1.1 Rechnungsprüfungskommission

Präsident	Schuler Hubert
Mitglied	Gwerder Ruth
Mitglied	Bucher Tamara

### 3.3.1.2 Kommission für den Steuerausgleich VKKZ

c/o Vereinigung der Katholischen Kirchgemeinden des Kantons Zug VKKZ  
Landhausstrasse 15  
6340 Baar  
Tel. [+41 41 767 71 20](tel:+41417677120)

Landhausstrasse 15  
6340 Baar

Präsident	Schuler Hubert
Mitglied	Gwerder Ruth
Mitglied	Iten Gustav
Mitglied	Middel Andrea
Mitglied	Reinhard Rolf
Rechnungsführerin	Leutert Ursula

### 3.3.2 Zug

Kath. Kirchgemeinde Zug  
Kirchenratskanzlei  
St.-Oswalds-Gasse 5  
6300 Zug  
Tel. [+41 41 727 20 10](tel:+41417272010)  
[kirchenrat@kath-zug.ch](mailto:kirchenrat@kath-zug.ch)  
[kath-zug.ch](http://kath-zug.ch)

St.-Oswalds-Gasse 5  
6300 Zug

### 3.3.2.1 Kirchenrat

Präsident	Riedo Patrice, 2014
Vizepräsidentin	Klass-Auf der Maur Susanne, 2022
Mitglied	Fässler Albina
Mitglied	Hegglin Johannes, 2022
Mitglied	Hegglin Stefan, 2022
Mitglied	Schmid Thomas, 2018
von Amtes wegen	Kaufmann Reto, 2017
Schreiber	Markus Casagrande
Weibel	Schriber André

### 3.3.2.2 Rechnungsprüfungskommission

Präsident	Fässler Daniel
Mitglied	Hauser Markus
Mitglied	Lanter Claudia

### 3.3.3 Oberägeri

Kath. Kirchengemeinde  
Bachweg 13  
6315 Oberägeri  
Tel. +41 41 750 14 78  
[vreni.mueller@kath-oberaegeri.ch](mailto:vreni.mueller@kath-oberaegeri.ch)

Bachweg 13  
6315 Oberägeri

### 3.3.3.1 Kirchenrat

Präsident	Iten Gustav, 2011
Vizepräsident	Meier Roland, 2021
Kirchenrätin	Bachmann Pfister Franziska, 2018
Kirchenrätin	Falk Renate, 2018
Gemeindeleiter	Stöckli Mario
Schreiberin	Müller Vreni
Weibel	Rogenmoser Paul

### 3.3.3.2 Rechnungsprüfungskommission

Präsident	Ulrich-Binzegger Thomas
Mitglied	Barmettler-Müller Karin
Mitglied	Schneider-Regli Guido

### 3.3.4 Unterägeri

Kath. Kirchgemeinde  
Postfach 328  
6314 Unterägeri  
Tel. +41 41 754 57 71  
Fax +41 41 754 57 77  
info@kath-unteraegeri.ch

Kath. Kirchgemeinde  
Postfach 328  
6314 Unterägeri

#### 3.3.4.1 Kirchenrat

Präsident	Krämer Ivo, 2018
Vizepräsident	Meier Alfred, 2018
Gemeindeleiterin	Margrit Küng, 2021
Mitglied	Rom Julia, 2024
Mitglied	Schuler Hubert, 2018
Schreiber	Schönenberger Christoph
Weibel	Gwerder Marzell

#### 3.3.4.2 Rechnungsprüfungskommission

Präsidentin	Matter Brigit
Mitglied	Iten-Strebel Sabrina
Mitglied	Schär Adrian

### 3.3.5 Menzingen

Kath. Kirchgemeinde  
Holzhäusernstrasse 1  
6313 Menzingen  
Tel. +41 41 534 25 52  
[pfarramt@pfarrei-menzingen.ch](mailto:pfarramt@pfarrei-menzingen.ch)  
[pfarrei-menzingen.ch](http://pfarrei-menzingen.ch)

Holzhäusernstrasse 1  
6313 Menzingen

#### 3.3.5.1 Kirchenrat

Präsident	Kaiser Andreas, 2018
Vizepräsident	Vakant , 2017
Seelsorge / Gemeindeleitung	Arnold-Stöckli Christof, 2016
Bau	Baumgartner Sven
Personal	Hegglin Ignazia
Liegenschaften / Versicherungswesen	Hegglin Marcel, 2010
Rechnungsführerin	Pretali-Brun Sandra
Finanzen	Schnider Daniel
Schreiberin	Trütsch-Staub Regula
Weibel	Christen Andreas

#### 3.3.5.2 Rechnungsprüfungskommission

Präsident	Magnusson Tom
Mitglied	Köpfli Silvan
Mitglied	Rogenmoser Corinne

### 3.3.6 Baar

Kath. Kirchgemeinde  
Kirchmattweg 3  
6340 Baar  
Tel. +41 41 760 68 13  
[kirchenrat@kath-baar.ch](mailto:kirchenrat@kath-baar.ch)  
[kirchgemeinde-baar.ch](http://kirchgemeinde-baar.ch)

Kirchmattweg 3  
6340 Baar

### 3.3.6.1 Kirchenrat

Präsident	Inglin Thomas, 2018
Mitglied	Häfliger Katharina, 2014
Mitglied	Langenegger Peter, 2018
Mitglied	Middel Andrea
Mitglied	Pally Rebekka
Mitglied	Scherrer Corinne
Pfarrer	Chukwu Anthony, 2013
Schreiber	Doppmann Stefan
Kirchmeieramt	Hürlimann Caroline
Weibel	Hotz Ulrich

### 3.3.6.2 Rechnungsprüfungskommission

Präsident	Meyer Marcel
Mitglied	Brunschweiler Ruth
Mitglied	Gnos Roland
Mitglied	Langenegger Urs

### 3.3.7 Cham-Hünenberg

Kath. Kirchgemeinde  
Bahnhofstrasse 3  
6330 Cham  
Tel. +41 41 530 08 97  
[info@kkg-cham-huenenberg.ch](mailto:info@kkg-cham-huenenberg.ch)  
[kkg-cham-huenenberg.ch](http://kkg-cham-huenenberg.ch)

Bahnhofstrasse 3  
6330 Cham

#### 3.3.7.1 Kirchenrat

Präsidentin	Rüggeberg Carmen
Vizepräsident / Weibel	Mathis Simon
Mitglied	Hubatka Urs Roland
Gemeindeleiter Hünenberg	Kelter Christian, 2006
Pfarrer	Rey Thomas, 2004
Schreiberin	Rebhan Blättler Monika
Kirchmeierin	Bucher Tamara

### 3.3.7.2 Rechnungsprüfungskommission

Präsident	Huwylter Josef
Mitglied	Blättler Roger
Mitglied	Schaller Andreas

### 3.3.8 Steinhausen

Kath. Kirchgemeinde  
Zugerstrasse 6  
6312 Steinhausen  
Tel. +41 41 741 84 64  
[kanzlei@kirchgemeinde-steinhausen.ch](mailto:kanzlei@kirchgemeinde-steinhausen.ch)  
[kirchgemeinde-steinhausen.ch](http://kirchgemeinde-steinhausen.ch)

Zugerstrasse 6  
6312 Steinhausen

#### 3.3.8.1 Kirchenrat

Präsident	Lamberti Nico
Pfarreileiter	Odermatt Ruedi, 2004
Mitglied	Aeberhard Bruno, 2018
Mitglied	Bucher Philippe, 2021
Mitglied	Frei Tobias
Mitglied	Zingerli Lucas
Schreiberin	Wohler Irene
Kirchmeieramt	Gnos Erika
Weibel	Gnos Daniel, 2023

#### 3.3.8.2 Rechnungsprüfungskommission

Präsident	Knechtle Bruno
Mitglied	Notter Daniel
Mitglied	Schuler Helene

### 3.3.9 Risch

Kath. Kirchgemeinde  
Postfach 422  
6343 Rotkreuz  
Tel. +41 41 790 06 87  
kirchenrat@kg-risch.ch  
[kg-risch.ch](http://kg-risch.ch)

Kath. Kirchgemeinde  
Postfach 422  
6343 Rotkreuz

#### 3.3.9.1 Kirchenrat

Präsident	Repolusk Roger, 2016
Vizepräsident	Moos Daniel, 2019
Pastoralraumleiterin	Adam Michèle
Mitglied	Gwerder Ruth, 2014
Mitglied	Henzen Christoph, 2014
Mitglied	Meissner Corinna
Schreiberin	Schneider-Bühler Priska, 2002
Weibel	Zimmermann Ernst

#### 3.3.9.2 Rechnungsprüfungskommission

Präsident	Koller Beat
Mitglied	Grüter Cäcilia
Mitglied	Eugster Barbara

### 3.3.10 Walchwil

Kath. Kirchgemeinde  
Postfach 192  
6318 Walchwil  
Tel. +41 41 758 11 19  
Fax +41 41 758 11 68  
[pfarramt.walchwil@bluewin.ch](mailto:pfarramt.walchwil@bluewin.ch)  
[katholisch-zug-walchwil.ch](http://katholisch-zug-walchwil.ch)

Kath. Kirchgemeinde  
Postfach 192  
6318 Walchwil

### 3.3.10.1 Kirchenrat

Präsident	Rust Anton, 2022
Gemeindeleiter	Meier Benjamin
Mitglied	Hürlimann-Kenel Franziska
Mitglied	Odermatt-Ziegler David, 2018
Mitglied	Reinhard Rolf, 2020
Schreiberin	Britschgi Sandra
Weibel	Fischlin Thomas

### 3.3.10.2 Rechnungsprüfungskommission

Präsidentin	Hürlimann-Iten Monika
Mitglied	Hürlimann-Rust Monika
Mitglied	Flüeler-Rust Beatrice

### 3.3.11 Neuheim

Kath. Kirchgemeinde  
Postfach 30  
6345 Neuheim  
[kirchenrat@kath-neuheim.ch](mailto:kirchenrat@kath-neuheim.ch)  
[kath-neuheim.ch](http://kath-neuheim.ch)

Kath. Kirchgemeinde  
Postfach 30  
6345 Neuheim

### 3.3.11.1 Kirchenrat

Präsident	Röllin Christoph, 2020
Vizepräsident	Hurni Beat, 2014
Gemeindeleiter	Arnold-Stöckli Christof, 2016
Mitglied	Stranieri Judith
Mitglied	Vollenweider Robert
Schreiber	Zürcher Alois
Weibel	Utiger Leo

### 3.3.11.2 Rechnungsprüfungskommission

Präsidentin	Duss-Isele Gabriela
Mitglied	Holdener Hugo
Mitglied	Röllin-Haab Iris

### 3.3.12 Evangelisch-reformierte Kirchgemeinde des Kantons Zug

Bundesstrasse 15  
6300 Zug  
Tel. +41 41 726 47 47  
Fax +41 41 726 47 40  
[info@ref-zug.ch](mailto:info@ref-zug.ch)  
[ref-zug.ch](http://ref-zug.ch)

Bundesstrasse 15  
6300 Zug

#### 3.3.12.1 Kirchenrat

Präsidentin	Ulrich-Meier Monika, 2026
Vizepräsidentin	Joho Andrea, 2020
Pfarramtsvertreter	Bieler Manuel, 2024
Pfarramtsvertreter	Maurer Andreas, 2024
Kirchenschreiber	Busch Andreas, 2025
Mitglied	Berger Roland, 2026
Mitglied	Bulach Simone, 2023
Mitglied	Gysin Felber Verena, 2024
Mitglied	Hess Daniel, 2019
Mitglied	Schürmann-Krauss Katja, 2026

#### 3.3.12.2 Rechnungsprüfungskommission

Präsident	Buess Werner
Mitglied	Bosshard Stefan
Mitglied	Reudt Stefan

#### 3.3.12.3 Grosser Kirchgemeinderat

Präsident	Cottiati Remo, 2018
Vizepräsident	Casillo Nico, 2022

##### 3.3.12.3.1 Bezirk Zug-Menzingen-Walchwil

(15 Mitglieder)

### 3.3.12.3.1.1 Freie bürgerliche Liste

(5 Mitglieder)

Vorsitz	Schmid Cédric, 2021
Mitglied	Blank Andreas, 1998
Mitglied	Mösli Stefan, 2024
Mitglied	Zürcher Urs, 2010

### 3.3.12.3.1.2 Offen evangelische Fraktion

(10 Mitglieder)

Vorsitz	Kilchsperger Felix, 2018
Mitglied	Baumann-Schwab Barbara, 2002
Mitglied	Berger Gerda, 2010
Mitglied	Eckenstein-Haffer Angelika, 2026
Mitglied	Ehrbar Christian, 2026
Mitglied	Langhans Georg, 2018
Mitglied	Niederberger Johanna, 2018
Mitglied	Widmer Ernst, 2012

### 3.3.12.3.2 Bezirk Aegeri

7 Mitglieder

Vorsitz	Iten Tabea, 2018
Mitglied	Ljunggren Lasse, 2010
Mitglied	Marthaler Susanne, 2023
Mitglied	Rade Rahel, 2023
Mitglied	Schwertfeger Carola, 2023
Mitglied	Wörner Annemarie, 2018

### 3.3.12.3.3 Bezirk Baar-Neuheim

(10 Mitglieder)

Vorsitz	Duhanaj Lisa, 2021
Mitglied	Biedermann Egon, 2022
Mitglied	Gerber Werner, 2006
Mitglied	Heuer Denise, 2026
Mitglied	Joho Georg, 2026
Mitglied	Kreuschner Katrin, 2026
Mitglied	Luterbacher David, 2026
Mitglied	Sonnenmoser Barbara, 2002
Mitglied	Tödter Klaus-Rainer, 2022
Mitglied	Zürcher Kathrin, 1998

### 3.3.12.3.4 Bezirk Cham

(7 Mitglieder)

Vorsitz	Forrer Andreas, 2022
Mitglied	Bruderer Lötscher Karin, 2009
Mitglied	Cottiati Remo
Mitglied	Honegger Christian, 2014
Mitglied	Imhof Bettina, 2021
Mitglied	Niederer Alan, 2018
Mitglied	Sohn Michael, 2026

### 3.3.12.3.5 Bezirk Hünenberg

(4 Mitglieder)

Vorsitz	Hofer Käty, 2013
Mitglied	Bösiger Jürg, 2026
Mitglied	Bürgelin Heidrun, 1998
Mitglied	Nagel Marc, 2022

### 3.3.12.3.6 Bezirk Rotkreuz

(4 Mitglieder)

Mitglied	Ekkehard Werner, 2018
Mitglied	Wagner Christian, 2016

### 3.3.12.3.7 Bezirk Steinhausen

(4 Mitglieder)

Vorsitz	Casillo Nico, 2022
Mitglied	Gadmer Andreas, 2022
Mitglied	Reed-Leu Yvonne, 2020

## 3.4 Korporationsgemeinden

2021/2024

### 3.4.1 Zug

Korporation Zug  
Poststrasse 16  
6300 Zug  
Tel. +41 41 729 00 40  
Fax +41 41 729 00 45  
[info@korporation-zug.ch](mailto:info@korporation-zug.ch)  
[korporation-zug.ch](http://korporation-zug.ch)

Poststrasse 16  
6300 Zug

#### 3.4.1.1 Verwaltungsrat

Präsident	Keiser Urban, 1992
Vizepräsident / Bergallmendverwaltung	Weiss Franz, 2015
Finanzverwaltung	Iten Christoph
Bodenallmendverwaltung	Landtwing Leupi Michèle
Hausverwaltung	Moos Stefan, 2021
Korporationsschreiber	Schwerzmann Daniel
Weibel	Stocklin Alex

#### 3.4.1.2 Rechnungsprüfungskommission

Präsident	Speck Daniel
Mitglied	Schwerzmann Caroline
Mitglied	Wickart Fabienne

#### 3.4.2 Oberägeri

Korporation Oberägeri  
Mitteldorfstrasse 2  
6315 Oberägeri  
Tel. +41 41 750 13 31  
[info@korporation-oberaegeri.ch](mailto:info@korporation-oberaegeri.ch)

Mitteldorfstrasse 2  
6315 Oberägeri

#### 3.4.2.1 Verwaltungsrat

Präsident / Finanzwesen	Rogenmoser Daniel
Vizepräsident / Betriebswesen	Iten Tobias, 2021
Landwesen	Henggeler Paul, 2021
Strassenwesen	Henggeler Ruedi
Forstwesen	Müller Patrick
Weibel	Nussbaumer Hubert
Verwaltungsschreiber / Kassier	Rogenmoser Christian

#### 3.4.2.2 Rechnungsprüfungskommission

Präsident	Rogenmoser Iwan
Mitglied	Nussbaumer Roman
Mitglied	Schuler Evelin

### 3.4.3 Unterägeri

Korporation Unterägeri  
Zugerbergstrasse 32  
6314 Unterägeri  
Tel. +41 41 754 52 70  
Fax +41 41 754 52 79  
[info@korporation-unteraegeri.ch](mailto:info@korporation-unteraegeri.ch)  
[korporation-unteraegeri.ch](http://korporation-unteraegeri.ch)

Zugerbergstrasse 32  
6314 Unterägeri

#### 3.4.3.1 Korporationsrat

Präsident / Allg. Verwaltung, Wasserversorgung	Iten-Schmid Reto, 2013
Vizepräsident / Liegenschaftswesen	Iten Remo, 2009
Landwesen / Bau und Unterhalt	Iten-Iten Franz, 2013
Forstwesen	Iten-Brunner Matthias, 2017
Finanzen und Energie	Iten-Gansner Roger, 2021
Korporationsschreiber / Verwaltung	Hess-Brauer Thomas

#### 3.4.3.2 Rechnungsprüfungskommission

Präsidentin	Iten Verena
Mitglied	Müller Albert
Mitglied	Schnüriger Sarina

### 3.4.4 Baar-Dorf

Korporation Baar-Dorf  
Ziegelhütte  
6340 Baar  
Tel. +41 41 766 09 66  
Fax +41 41 766 09 77  
[info@korporationbaar.ch](mailto:info@korporationbaar.ch)  
[korporationbaar.ch](http://korporationbaar.ch)

Ziegelhütte  
6340 Baar

#### 3.4.4.1 Korporationsrat

Präsident	Urscheler Martin, 2019
Vizepräsident / Finanzen	Utiger Carl, 1994
Wasser / PR	Andermatt Julie, 2025
Allmend / Liegenschaften	Schmid Markus, 2001
Forst	Dossenbach Hans, 2009
Schreiberin	Müller-Fischer Corinna

#### 3.4.4.2 Rechnungsprüfungskommission

Präsident	Büttel Marcel
Mitglied	Inderbitzin Dennis
Mitglied	Wettach Hannes

#### 3.4.5 Allenwinden Grüt

Korporation Grüt  
6319 Allenwinden  
Tel. +41 79 465 72 37  
[info@korporation-grüt.ch](mailto:info@korporation-grüt.ch)

Korporation Grüt  
6319 Allenwinden

#### 3.4.5.1 Verwaltungsrat

Präsident	Harb Arthur
Kassierin	Andermatt Andrea, 2008
Allmendverwalter	Andermatt Pascal
Schreiber	Murer Bruno

#### 3.4.5.2 Rechnungsprüfungskommission

Präsident	Harb Peter
Mitglied	Andermatt Brigitte
Mitglied	Andermatt Nadine

### 3.4.6 Blickensdorf

Korporation Blickensdorf  
Hirssattel 1  
6340 Baar  
Tel. +41 41 760 19 49  
[korporation@korporation-blickensdorf.ch](mailto:korporation@korporation-blickensdorf.ch)

Hirssattel 1  
6340 Baar

#### 3.4.6.1 Verwaltungsrat

Vize-Präsident / Wasser	Binzegger Beat, 1997
Forst	Schmid Urs, 2005
Schreiber	Reichmuth Daniel

#### 3.4.6.2 Rechnungsprüfungskommission

Präsident	Schicker Wendelin
Mitglied	Andermatt Adrian
Mitglied	Schicker Karl

### 3.4.7 Deinikon

Korporation Deinikon  
Silvan Hotz  
Frühberg 24  
6340 Baar  
[S.Hotz@databaar.ch](mailto:S.Hotz@databaar.ch)

Frühberg 24  
6340 Baar

#### 3.4.7.1 Verwaltungsrat

Präsident	Steiner Adrian, 2023
Schreiber	Hotz Silvan
Wald	Schmid Victor
Schreiber	Hegglin Roger

### 3.4.7.2 Rechnungsprüfungskommission

Präsident	Hotz Philipp
Mitglied	Hotz Michael

### 3.4.8 Inwil

Korporation Inwil-Baar  
Sternenweg 4  
6340 Baar  
Tel. +41 41 720 15 15  
[praesidentin@korporation-inwil-baar.ch](mailto:praesidentin@korporation-inwil-baar.ch)

Sternenweg 4  
6340 Baar

#### 3.4.8.1 Korporationsrat

Präsidentin	Elsener-Herrmann Barbara
Vizepräsident / Forstvorsteher	Herrmann Raphael
Schreiber	Dossenbach Jörg
Finanzen	Dossenbach Lukas

### 3.4.9 Hünenberg

Korporation Hünenberg, Kanzlei  
Wart 4  
6331 Hünenberg  
Tel. +41 41 783 28 00  
[kanzlei@korporation-huenenberg.ch](mailto:kanzlei@korporation-huenenberg.ch)  
[korporation-huenenberg.ch](http://korporation-huenenberg.ch)

Wart 4  
6331 Hünenberg

#### 3.4.9.1 Verwaltungsrat

Präsident	Suter Paul, 2017
Vizepräsident / Landwirtschaft	Luthiger Pirmin, 2017
Bauwesen, Immobilienverwaltung	Suter Beat, 2005
Forstwesen	Baumgartner Urban, 2021
Finanzen	Luthiger Marc, 2021
Schreiberin	Horat Andrea

### 3.4.9.2 Rechnungsprüfungskommission

Präsident	Bütler Marcel
Mitglied	Boog Dino
Mitglied	Twerenbold Chantal

### 3.4.10 Walchwil

Korporation Walchwil  
Bahnhofstrasse 2  
6318 Walchwil  
Tel. +41 41 758 09 19  
Fax +41 41 758 12 09  
[info@korporation-walchwil.ch](mailto:info@korporation-walchwil.ch)  
[korporation-walchwil.ch](http://korporation-walchwil.ch)

Bahnhofstrasse 2  
6318 Walchwil

#### 3.4.10.1 Verwaltungsrat

Präsident / Allmendwesen	Rust André, 2011
Finanzen	Hürlimann Sandra
Bauwesen	Hürlimann Stefan
Wasserversorgung	Hürlimann Stefan
Forstwesen	Roth Josef, 2013
Schreiberin	Pfister Priska

#### 3.4.10.2 Rechnungsprüfungskommission

Präsident	Hürlimann Andreas
Mitglied	Müller Karl
Mitglied	Hürlimann Erika

# 4 Beauftragte der Kirchen

## 4.1 Römisch-katholische Kirche

### 4.1.1 Bistum

Bistum Basel	Gmür Felix, 2011
Bistumsregion St. Viktor	Wasmer Hanspeter
Nichtresidierender Domherr	Kaufmann Reto
Regionalverantwortliche Bischofsvikariat St. Viktor	Glur-Schüpfer Brigitte

### 4.1.2 Pfarrei Zug, St. Michael

Pfarrer	Kaufmann Reto
---------	---------------

### 4.1.3 Pfarrei Zug, Gut Hirt

Pfarrer	Schaller Kurt
---------	---------------

### 4.1.4 Pfarrei Zug, St. Johannes

Gemeindeleiter	Lenfers Grünenfelder Bernd
----------------	----------------------------

### 4.1.5 Pfarrei Oberwil, Bruder Klaus

Pfarrer	Kaufmann Reto
---------	---------------

### 4.1.6 Pfarrei Oberägeri

Gemeindeleiter	Stöckli Mario
----------------	---------------

### 4.1.7 Pfarrei Unterägeri

Gemeindeleiterin	Küng Margrit
------------------	--------------

### 4.1.8 Pfarrei Menzingen

Gemeindeleiter	Arnold-Stöckli Christof
----------------	-------------------------

#### 4.1.9 Pfarrei Baar

Pfarrer Chukwu Anthony

#### 4.1.10 Pfarrei Allenwinden

Gemeindeleiterin Küng Margrit

#### 4.1.11 Pfarrei Cham

Pfarrer Rey Thomas

#### 4.1.12 Pfarrei Hünenberg

Gemeindeleiter Kelter Christian

#### 4.1.13 Pfarrei Steinhausen

Gemeindeleiter Odermatt Ruedi

#### 4.1.14 Pfarrei Risch

Pastoralraumleiterin Adam Michèle

#### 4.1.15 Pfarrei Rotkreuz

Pastoralraumleiterin Adam Michèle

#### 4.1.16 Pfarrei Walchwil

Gemeindeleiter Meier Benjamin

#### 4.1.17 Pfarrei Neuheim

Gemeindeleiter Arnold-Stöckli Christof

## 4.2 Evangelisch-reformierte Kirche

### 4.2.1 Evangelisch-reformierte Kirchgemeinde des Kantons Zug

Bundesstrasse 15  
6300 Zug  
Tel. [041 726 47 47](tel:0417264747)  
Fax [041 726 47 40](tel:0417264740)  
[info@ref-zug.ch](mailto:info@ref-zug.ch)  
[ref-zug.ch](http://ref-zug.ch)

Bundesstrasse 15  
6300 Zug

Pfarramt Zug-Nord, Menzingen	Baumann Christoph, 2002
Pfarramt Zug-Nord, Menzingen	Baumann-Schwab Barbara, 2002
Pfarramt Hünenberg	Bianchi Jrene
Pfarramt Baar-West, Allenwinden	Bieler Manuel, 2014
Pfarramt Rotkreuz, Meierskappel	Boldt Corinna, 2017
Pfarramt Ägeri	Frey Katrin
Gefängnisseelsorger	Gasser Stefan
Pfarramt Zug-West	Haas Andreas, 1992
Spitalpfarramt / Klinikseelsorger	Habegger Thomas, 2012
Pfarramt Baar Ost und Neuheim	Jussli Charlotte
Pfarramt Steinhausen	Kuhns Hubertus
Spitalpfarramt	Leutwyler Jörg
Seelsorger Pflegezentrum Baar	Leutwyler Jörg, 2022
Pfarramt Aegeri	Mittelbach Bettina, 2022
Pfarramt Cham	Nilsson Rahel, 2017
Pfarramt Zug Süd + Oberwil	Rickenbacher Barbara
Pfarramt Steinhausen	Sahli Markus
Behindertenseelsorge seelsam	Schmitz-Güttinger Karin
Pfarramt Cham	Sohn Michael, 2012
Pfarramt Walchwil	Vakant
Gefängnisseelsorgerin	Wiedmer Marianne, 2021

# 5 Urkundspersonen / Rechtsanwälte

## 5.1 Gemeindliche Beglaubigungspersonen

### 5.1.1 Zug

Beglaubigungsperson	Amstutz Eveline
Beglaubigungsperson	Gügler Morris George
Beglaubigungsperson	Meier Joshua
Beglaubigungsperson	Schenker Mélanie
Beglaubigungsperson	Steinauer Karin
Beglaubigungsperson	Zosso Susan

### 5.1.2 Oberägeri

Beglaubigungsperson	Klauz Alexander
Beglaubigungsperson	Blattmann Maya

### 5.1.3 Unterägeri

Beglaubigungsperson	Arnold Cécile
Beglaubigungsperson	Hani Latife
Beglaubigungsperson	Iten-Hausherr Andrea
Beglaubigungsperson	Oberhänsli Andrea

### 5.1.4 Menzingen

Beglaubigungsperson	Häberli Elisabeth
Beglaubigungsperson	Hort Melanie
Beglaubigungsperson	Rogenmoser Nicole

### 5.1.5 Baar

Beglaubigungsperson	Amgwerd Jeannette
Beglaubigungsperson	Bühlmann Joëlle
Beglaubigungsperson	Maissen Reto
Beglaubigungsperson	Von Rotz Patricia
Beglaubigungsperson	Wyss Rahel

### 5.1.6 Cham

Beglaubigungsperson	Bieri Ursula
Beglaubigungsperson	Born Aita Ursina
Beglaubigungsperson	Kull Vanessa Rahel

### 5.1.7 Hünenberg

Beglaubigungsperson	Liechti-Sorg Regina Erika
Beglaubigungsperson	Moll Jacqueline
Beglaubigungsperson	Oberholzer Cédric
Beglaubigungsperson	Valeo Cristina

### 5.1.8 Steinhausen

Beglaubigungsperson	Banz Cécile
Beglaubigungsperson	Beyeler Cornelia
Beglaubigungsperson	Hausherr Jasmin
Beglaubigungsperson	Pfoster Stefanie
Beglaubigungsperson	Sapina Loris

### 5.1.9 Risch

Beglaubigungsperson	Ammann-Wilke Antonia
Beglaubigungsperson	Küchler Kim
Beglaubigungsperson	Studer Simona

### 5.1.10 Walchwil

Beglaubigungsperson	Aschwanden Karl
Beglaubigungsperson	Hunziker Beat

### 5.1.11 Neuheim

Beglaubigungsperson	Vakant
Beglaubigungsperson	Vakant

## 5.2 Gemeindliche Urkundspersonen

\* Mit voller Urkundsberechtigung

### 5.2.1 Zug

Urkundsperson	Betschart Heidi
Urkundsperson	* Moos Beat
Urkundsperson	* Pfister Marion
Urkundsperson	Walder Karin

### 5.2.2 Oberägeri

Urkundsperson	Arnet Fabian
Urkundsperson	Schuler Doris
Urkundsperson	Walker Nick

### 5.2.3 Unterägeri

Urkundsperson	* Bopp Nadja
Urkundsperson	Freimann Serge
Urkundsperson	* Haefeli Dagmar
Urkundsperson	Inderbitzin Lea Michelle
Urkundsperson	* Würth Mario

### 5.2.4 Menzingen

Urkundsperson	Arnet Fabian
Urkundsperson	Schuler Doris
Urkundsperson	Walker Nick

### 5.2.5 Baar

Urkundsperson	* Bopp Nadja
Urkundsperson	Freimann Serge
Urkundsperson	* Haefeli Dagmar
Urkundsperson	Inderbitzin Lea Michelle
Urkundsperson	Würth Mario

## 5.2.6 Cham

Urkundsperson	* Fehlmann Regula
Urkundsperson	* Hofstetter Stefan
Urkundsperson	* Huber-Purtschert Tina
Urkundsperson	* Staub-Jütz Nathalie
Urkundsperson	* Vonarburg Doris
Urkundsperson	* Wyler Marcel

## 5.2.7 Hünenberg

Urkundsperson	Freiburghaus-Zanetti Carina
Urkundsperson	* Hofstetter Stefan
Urkundsperson	* Huber-Purtschert Tina
Urkundsperson	* Vonarburg Doris
Urkundsperson	* Wyler Marcel

## 5.2.8 Steinhausen

Urkundsperson	Freiburghaus-Zanetti Carina
Urkundsperson	Stocker Benno
Urkundsperson	* Wyler Marcel

## 5.2.9 Risch

Urkundsperson	* Fehlmann Regula
Urkundsperson	* Hofstetter Stefan
Urkundsperson	* Huber-Purtschert Tina
Urkundsperson	* Staub-Jütz Nathalie
Urkundsperson	* Vonarburg Doris

## 5.2.10 Walchwil

Urkundsperson	* Bopp Nadja
Urkundsperson	* Haefeli Dagmar
Urkundsperson	Inderbitzin Lea Michelle

## 5.2.11 Neuheim

Urkundsperson	* Bopp Nadja
Urkundsperson	Freimann Serge
Urkundsperson	* Haefeli Dagmar
Urkundsperson	Inderbitzin Lea Michelle
Urkundsperson	Würth Mario

## 5.3 Rechtsanwälte im Anwaltsregister

[Anwaltsregister \(zg.ch\)](#)

## 5.4 Rechtsanwälte in der öffentlichen Liste

[Öffentliche Liste \(zg.ch\)](#)

# 6 Bevölkerungszahlen

[zg.ch/bevoelkerungszahlen](http://zg.ch/bevoelkerungszahlen)