

Staatskalender

| | |
|---|----------|
| 1 Bundesbehörden | 6 |
| 1.1 Nationalrat | 6 |
| 1.2 Ständerat | 6 |
| 1.3 Bundesrat | 6 |
| | |
| 2 Kantonale Behörden | 7 |
| 2.1 Kantonsrat | 7 |
| 2.1.1 Gemeinde Zug (19) | 8 |
| 2.1.2 Gemeinde Oberägeri (4) | 8 |
| 2.1.3 Gemeinde Unterägeri (6) | 9 |
| 2.1.4 Gemeinde Menzingen (3) | 9 |
| 2.1.5 Gemeinde Baar (15) | 9 |
| 2.1.6 Gemeinde Cham (10) | 10 |
| 2.1.7 Gemeinde Hünenberg (6) | 10 |
| 2.1.8 Gemeinde Steinhausen (6) | 11 |
| 2.1.9 Gemeinde Risch (7) | 11 |
| 2.1.10 Gemeinde Walchwil (2) | 11 |
| 2.1.11 Gemeinde Neuheim (2) | 11 |
| 2.1.12 Verteilung der Mandate nach Gemeinden | 12 |
| 2.1.13 Staatswirtschaftskommission | 12 |
| 2.1.14 Justizprüfungskommission | 13 |
| 2.1.15 Konkordatskommission | 13 |
| 2.1.16 Redaktionskommission | 14 |
| 2.1.17 Kommission für Hochbau | 14 |
| 2.1.18 Kommission für Tiefbau und Gewässer | 14 |
| 2.1.19 Kommission Raum Umwelt Verkehr | 15 |
| 2.1.20 Kommission für Gesundheit und Soziales | 15 |
| 2.1.21 Bildungskommission | 16 |

| | |
|--|------------|
| 2.2 Vollziehende Gewalt | 16 |
| 2.2.1 Regierungsrat | 17 |
| 2.2.2 Landschreiber | 17 |
| 2.2.3 Staatskanzlei | 18 |
| 2.2.4 Direktion des Innern | 23 |
| 2.2.5 Direktion für Bildung und Kultur | 37 |
| 2.2.6 Volkswirtschaftsdirektion | 58 |
| 2.2.7 Baudirektion | 79 |
| 2.2.8 Sicherheitsdirektion | 90 |
| 2.2.9 Gesundheitsdirektion | 102 |
| 2.2.10 Finanzdirektion | 111 |
| 2.2.11 Kommissionen | 121 |
| 2.2.12 Staatliche Vertreter | 129 |
| 2.3 Rechtspflege | 136 |
| 2.3.1 Obergericht | 137 |
| 2.3.2 Kantonsgericht | 139 |
| 2.3.3 Strafgericht | 141 |
| 2.3.4 Staatsanwaltschaft | 141 |
| 2.3.5 Friedensrichter und Stellvertreter | 143 |
| 2.3.6 Schlichtungsbehörde Arbeitsrecht | 145 |
| 2.3.7 Schlichtungsbehörde Arbeitsrecht für Streitigkeiten nach dem Gleichstellungsgesetz | 145 |
| 2.3.8 Anwaltsprüfungskommission | 146 |
| 2.3.9 Aufsichtskommission über die Rechtsanwälte | 146 |
| 2.3.10 Prüfungskommission für Betriebsbeamte | 147 |
| 2.3.11 Verwaltungsgericht | 147 |
| 2.3.12 Schätzungskommission | 149 |
| 3 Gemeindliche Behörden | 151 |
| 3.1 Einwohnergemeinden | 151 |
| 3.1.1 Zug | 151 |
| 3.1.2 Oberägeri | 167 |
| 3.1.3 Unterägeri | 170 |
| 3.1.4 Menzingen | 173 |
| 3.1.5 Baar | 177 |

| | |
|--|-----|
| 3.1.6 Cham | 187 |
| 3.1.7 Hünenberg | 192 |
| 3.1.8 Steinhausen | 199 |
| 3.1.9 Risch | 202 |
| 3.1.10 Walchwil | 205 |
| 3.1.11 Neuheim | 207 |
| 3.2 Bürgergemeinden | 211 |
| 3.2.1 Zug | 211 |
| 3.2.2 Oberägeri | 212 |
| 3.2.3 Unterägeri | 212 |
| 3.2.4 Menzingen | 213 |
| 3.2.5 Baar | 213 |
| 3.2.6 Cham | 214 |
| 3.2.7 Hünenberg | 214 |
| 3.2.8 Steinhausen | 215 |
| 3.2.9 Risch | 215 |
| 3.2.10 Walchwil | 216 |
| 3.2.11 Neuheim | 216 |
| 3.3 Kirchgemeinden | 217 |
| 3.3.1 Vereinigung der Katholischen Kirchgemeinden des Kantons Zug VKKZ | 217 |
| 3.3.2 Zug | 218 |
| 3.3.3 Oberägeri | 219 |
| 3.3.4 Unterägeri | 219 |
| 3.3.5 Menzingen | 220 |
| 3.3.6 Baar | 220 |
| 3.3.7 Cham-Hünenberg | 221 |
| 3.3.8 Steinhausen | 222 |
| 3.3.9 Risch | 222 |
| 3.3.10 Walchwil | 223 |
| 3.3.11 Neuheim | 223 |
| 3.3.12 Evangelisch-reformierte Kirchgemeinde des Kantons Zug | 224 |
| 3.4 Korporationsgemeinden | 227 |
| 3.4.1 Zug | 227 |
| 3.4.2 Oberägeri | 228 |

| | |
|---|------------|
| 3.4.3 Unterägeri | 228 |
| 3.4.4 Baar-Dorf | 229 |
| 3.4.5 Allenwinden Grüt | 229 |
| 3.4.6 Blickensdorf | 230 |
| 3.4.7 Deinikon | 230 |
| 3.4.8 Inwil | 231 |
| 3.4.9 Hünenberg | 231 |
| 3.4.10 Walchwil | 231 |
| 4 Beauftragte der Kirchen | 233 |
| 4.1 Römisch-katholische Kirche | 233 |
| 4.1.1 Bistum | 233 |
| 4.1.2 Pfarrei Zug, St. Michael | 233 |
| 4.1.3 Pfarrei Zug, Gut Hirt | 233 |
| 4.1.4 Pfarrei Zug, St. Johannes | 233 |
| 4.1.5 Pfarrei Oberwil, Bruder Klaus | 233 |
| 4.1.6 Pfarrei Oberägeri | 233 |
| 4.1.7 Pfarrei Unterägeri | 233 |
| 4.1.8 Pfarrei Menzingen | 233 |
| 4.1.9 Pfarrei Baar | 234 |
| 4.1.10 Pfarrei Allenwinden | 234 |
| 4.1.11 Pfarrei Cham | 234 |
| 4.1.12 Pfarrei Hünenberg | 234 |
| 4.1.13 Pfarrei Steinhausen | 234 |
| 4.1.14 Pfarrei Risch | 234 |
| 4.1.15 Pfarrei Rotkreuz | 234 |
| 4.1.16 Pfarrei Walchwil | 234 |
| 4.1.17 Pfarrei Neuheim | 234 |
| 4.2 Evangelisch-reformierte Kirche | 235 |
| 4.2.1 Evangelisch-reformierte Kirchgemeinde des Kantons Zug | 235 |
| 5 Urkundspersonen / Rechtsanwälte | 236 |
| 5.1 Gemeindliche Urkundspersonen | 236 |
| 5.1.1 Zug | 236 |

| | |
|---|------------|
| 5.1.2 Oberägeri | 236 |
| 5.1.3 Unterägeri | 236 |
| 5.1.4 Menzingen | 236 |
| 5.1.5 Baar | 236 |
| 5.1.6 Cham | 236 |
| 5.1.7 Hünenberg | 237 |
| 5.1.8 Steinhausen | 237 |
| 5.1.9 Risch | 237 |
| 5.1.10 Walchwil | 237 |
| 5.1.11 Neuheim | 237 |
| 5.2 Rechtsanwälte im Anwaltsregister | 237 |
| 5.3 Rechtsanwälte in der öffentlichen Liste | 238 |
| 6 Bevölkerungszahlen | 239 |

1 Bundesbehörden

1.1 Nationalrat

2020/2023

Mitglied von Zug

Pfister Gerhard, Dr. phil.I, CVP

Mitglied von Zug

Aeschi Thomas, lic.oec.HSG Harvard, SVP

Mitglied von Zug

Weichelt-Picard Manuela , ALG

1.2 Ständerat

2020/2023

Mitglied von Zug

Hegglin Peter, CVP

Mitglied von Zug

Michel Matthias, FDP

1.3 Bundesrat

2020 / 2023

Bundespräsidentin

Sommaruga Simonetta, SP, 2010

Vizepräsident

Parmelin Guy, SVP, 2016

Bundesrat

Maurer Ueli, SVP, 2009

Bundesrat

Berset Alain, SP, 2012

Bundesrat

Cassis Ignazio, FDP.Die Liberalen, 2017

Bundesrätin

Amherd Viola, CVP, 2019

Bundesrätin

Keller-Sutter Karin, FDP, 2019

2 Kantonale Behörden

2.1 Kantonsrat

2019 / 2022

32. Legislaturperiode 2019 / 2022; 80 Mitglieder

| | |
|-------------------------|---|
| Präsidentin 2021/2022 | Haas Esther, Berufsfachschullehrerin, ALG |
| Vizepräsident 2021/2022 | Nussbaumer Karl, Vertriebsleiter, SVP |
| Stimmzählerin | Zimmermann Helene, Treuhänderin mit eidg. FA, FDP |
| Stimmzähler | Iten Patrick, Projektleiter Tiefbau, CVP |
| stv. Stimmzähler | Soltermann Claus, IT-Projektleiter, GLP |
| stv. Stimmzähler | Spörri Markus, Betriebsökonom, FDP |
| Landschreiber | Moser Tobias, lic.iur. |
| stv. Landschreiberin | Spillmann Siegwart Renée, lic.iur. |
| Protokoll | Dittli Beat |
| stv. Protokollführerin | Locatelli Claudia |

2.1.1 Gemeinde Zug (19)

| | |
|--------------|--|
| Kantonsrat | Brandenberg Manuel, 1972, Rechtsanwalt, Executive M. B. L., Schöneegg 4, SVP, 2011 |
| Kantonsrat | Brunner Philip C., 1955, Hotelier, selbst. Unternehmer, Chollerstrasse 1a, SVP, 2011 |
| Kantonsrat | Elsener Benny, 1959, Projektleiter Hochbau, Zugerbergstrasse 58, CVP, 2019 |
| Kantonsrat | Felber Michael, 1964, Jurist / Berater, Grundweg 10, CVP, 2020 |
| Kantonsrat | Franzini Luzian , 1996, Student / wissenschaftlicher Mitarbeiter, Ägeristrasse 28, ALG, 2019 |
| Kantonsrätin | Gysel Barbara, 1977, Mitglied Geschäftsleitung, Ackerstrasse 20, SP, 2008 |
| Kantonsrat | Leemann Rainer, 1985, Betriebswirtschafter, Riedpark 11, FDP, 2019 |
| Kantonsrat | Marti Daniel, 1964, Energieingenieur, Tellenmattstrasse 11, 6317 Oberwil, glp, 2020 |
| Kantonsrat | Moos Adrian, 1969, Rechtsanwalt, Räbmatt 33d, 6317 Oberwil, FDP, 2019 |
| Kantonsrat | Moos Stefan, 1968, dipl. Bauingenieur FH, FDP, 2019 |
| Kantonsrat | Risi Adrian, 1962, Unternehmer, Eichwaldstrasse 22, SVP, 2019 |
| Kantonsrat | Röösli Patrick, 1974, dipl. Architekt FH SIA, Fridbachweg 7, CVP, 2020 |
| Kantonsrat | Sivaganesan Rupan, 1981, Gruppenleiter NGO, Riedpark 11, SP, 2007 |
| Kantonsrätin | Spescha Anna, 1995, Doktorandin ETH, Hertistrasse 49, SP, 2019 |
| Kantonsrat | Stadlin Daniel, 1954, Architekt, Weinbergstrasse 42c, glp, 2011 |
| Kantonsrätin | Stocker Cornelia, 1963, Kauffrau, Ammannsmatt 2b, FDP, 2011 |
| Kantonsrätin | Umbach Karen, 1961, Betriebswirtin, Rosenbergweg 2, FDP, 2015 |
| Kantonsrätin | Vuichard Stéphanie, 1989, Projektleiterin Naturförderung, Dammstrasse 10, ALG, 2019 |
| Kantonsrätin | Zimmermann Gibson Tabea, 1970, Kantonsschullehrerin, Rothusweg 3c, ALG, 2019 |

2.1.2 Gemeinde Oberägeri (4)

| | |
|--------------|---|
| Kantonsrätin | Dittli Laura, 1991, Rechtsanwältin, Bachweg 23a, CVP, 2015 |
| Kantonsrat | Iten Patrick, 1975, Projektleiter Tiefbau, Hauptseestrasse 89, 6315 Morgarten, CVP, 2015 |
| Kantonsrat | Kryenbühl René, 1966, selbstständiger Immobilienbewerter MAS FHO, Terrassenweg 5, SVP, 2016 |
| Kantonsrat | Letter Peter, 1970, Unternehmer / Betriebswirtschafter, Riedmattli 11, FDP, 2015 |

2.1.3 Gemeinde Unterägeri (6)

| | |
|--------------|--|
| Kantonsrätin | Hess Mariann, 1960, Biobäuerin, Kindergärtnerin, Hinterwald 4, ALG, 2015 |
| Kantonsrat | Iten Beat, 1958, Berufsberater, Strandweg 12, SP, 2012 |
| Kantonsrat | Iten Fabio, 1991, Fachplaner Sicherheit, Lindengasse 22, CVP, 2019 |
| Kantonsrat | Ryser Ralph, 1964, Verwaltungsangestellter, Rainstrasse 6, SVP, 2015 |
| Kantonsrat | Spörri Markus, 1970, Betriebsökonom, Seematt 7, FDP, 2019 |
| Kantonsrat | Werner Thomas, 1972, Polizist, Wydenstrasse 20, SVP, 2011 |

2.1.4 Gemeinde Menzingen (3)

| | |
|--------------|---|
| Kantonsrätin | Barmet Monika, 1961, dipl. Pflegefachfrau HF, im OP Bereich, Mühlestrasse 21, Edlibach, CVP, 2003 |
| Kantonsrat | Magnusson Thomas, 1973, Jurist, Risk Manager, Kreuzrain 2, Edlibach, FDP, 2019 |
| Kantonsrat | Nussbaumer Karl, 1964, Vertriebsleiter, Brettigen 6, SVP, 2003 |

2.1.5 Gemeinde Baar (15)

| | |
|--------------|--|
| Kantonsrat | Andermatt Pirmin, 1966, Geschäftsführer, Sonnrain 12, CVP, 2015 |
| Kantonsrat | Andermatt Urs, 1969, El.Ing. HTL, Steinhauserstrasse 24, FDP |
| Kantonsrat | Arnold Michael, 1987, Wirtschaftsprüfer, Michelsmatt 4, FDP, 2019 |
| Kantonsrat | Dzaferi Zari, 1985, Sekundarlehrer, Birststrasse 2, SP, 2011 |
| Kantonsrat | Egger Ivo, 1984, Umweltingenieur, Bahnmatt 15, ALG, 2018 |
| Kantonsrat | Gössi Alois, 1959, eidg. dipl. Wirtschaftsinformatiker, Lorzendamm 20, SP, 2002 |
| Kantonsrätin | Schmid-Häseli Barbara, 1980, Kommunikationsfachfrau, Weinberghöhe 31, CVP, 2016 |
| Kantonsrat | Küng Hans, 1990, Gebietsverantwortlicher, Obermühle 9, SVP, 2019 |
| Kantonsrätin | Liniger Isabel, 1995, Studentin, Albisstrasse 1, SP, 2019 |
| Kantonsrat | Lustenberger Andreas, 1986, Kaufmann / Student, Ringstrasse 10, ALG, 2013 |
| Kantonsrat | Riboni Michael, 1984, Jurist, MLaw, Inwilerstrasse 24a, SVP, 2015 |
| Kantonsrat | Riedi Beni, 1988, Product Manager, Michelsmatt 4, SVP, 2011 |
| Kantonsrat | Schmid Heini, 1961, Rechtsanwalt, Leihgasse 2, CVP, 2003 |
| Kantonsrat | Wandfluh Oliver, 1969, Wirtschaftsinformatiker, Parkstrasse 31, SVP, 2011 |
| Kantonsrat | Zimmermann Martin, 1978, B Sc. Wirtschaftsinformatiker, Asylstrasse 9, GLP, 2019 |

2.1.6 Gemeinde Cham (10)

| | |
|--------------|---|
| Kantonsrat | Alaj Drin, 1990, Politikwissenschaftler, Obermühlestrasse 15, SP, 2019 |
| Kantonsrat | Baumgartner Hans, 1959, Landwirt, Stumpfen, CVP, 2015 |
| Kantonsrat | Gander Thomas, 1984, El.-Ing. FH / MBA, Moritzstrasse 8, FDP, 2015 |
| Kantonsrätin | Haas Esther, 1956, Berufsfachschullehrerin, Sonneggstrasse 11, ALG, 2011 |
| Kantonsrätin | Käch Manuela, 1975, Kommunikationsverantwortliche, Lindenstrasse 12, CVP, 2019 |
| Kantonsrat | Mösch Jean-Luc, 1966, Geschäftsführer / Lichtplaner, Hofmatt 22, Hagendorn, CVP, 2015 |
| Kantonsrätin | Muheim Quick Petra, 1969, lic.iur. Rechtsanwältin, General, Lorzenhof 23, FDP, 2019 |
| Kantonsrat | Soltermann Claus, 1955, IT-Projektleiter, Lindenbühl 13, GLP, 2015 |
| Kantonsrat | Suter Rainer, 1968, dipl. Netzelektrikermeister, Lindenstrasse 21, SVP, 2012 |
| Kantonsrätin | Wenzin Widmer Brigitte, 1969, Exportfachfrau, Bäuerin, Friesencham 18, SVP, 2019 |

2.1.7 Gemeinde Hünenberg (6)

| | |
|--------------|--|
| Kantonsrat | Achermann Heinz, 1962, Betriebsökonom HWV, Oberer Chämletenweg 32c 6333 Hünenberg See, CVP, 2019 |
| Kantonsrätin | Bieri Anna, 1985, MSc in Mathematik, Burgstrasse 6, CVP, 2011 |
| Kantonsrätin | Hofer Rita, 1963, TW & HW-Lehrerin, Rebenweg 21c, ALG, 2015 |
| Kantonsrat | Schuler Hubert, 1957, dipl. Sozialarbeiter HFS, Burgstrasse 10, SP, 2007 |
| Kantonsrat | Schuler Martin, 1983, Landwirt, Drälikon 11, SVP, 2019 |
| Kantonsrat | Unternährer Beat, 1962, Dipl. Ing. ETH, Huobweid 6, FDP, 2015 |

2.1.8 Gemeinde Steinhausen (6)

| | |
|------------|--|
| Kantonsrat | Hausheer Andreas, 1973, Betriebsökonom HWV, Unterfeldstrasse 8, CVP, 2007 |
| Kantonsrat | Hürlimann Andreas, 1982, Betriebsökonom FH, Informatiker, Hochwachtstrasse 28, ALG, 2007 |
| Kantonsrat | Meierhans Thomas, 1963, Gärtnermeister / Betriebswirtschafter, Bannstrasse 38, CVP, 2015 |
| Kantonsrat | Odermatt Anastas, 1985, Projektleiter Umwelt, Schulhausstrasse 4, ALG, 2015 |
| Kantonsrat | Reichmuth Marc, 1982, Leiter Gebiet ZH - Verkauf Aussendienst, Albisstrasse 54, SVP, 2018 |
| Kantonsrat | Reinschmidt Mario, 1961, dipl. El. Ing. FH / Betriebsingenieur SIB / Leiter Unternehmensentwicklung, Mattenstrasse 57, FDP, 2019 |

2.1.9 Gemeinde Risch (7)

| | |
|--------------|---|
| Kantonsrat | Balmer Kurt, 1962, lic.iur., Rechtsanwalt, Eichmatt 11, CVP, 2011 |
| Kantonsrat | Brandenberger Rolf, 1964, Buchdrucker, Weihermatt 17, FDP, 2020 |
| Kantonsrat | Roos Flavio, 1970, Account Manager, Birkenmatt 5, SVP, 2003 |
| Kantonsrätin | Schriber-Neiger Hanni, 1959, Familienfrau, Typografin, Unterer Haldenweg 5, ALG, 2007 |
| Kantonsrat | Werder Matthias, 1980, Immobilienbewirtschafter, Binzmühlestrasse 18, SVP, 2011 |
| Kantonsrat | Wiederkehr Roger, 1966, Eidg. dipl. Ing. Maschinenbau FH, Weihermatt 5, CVP, 2015 |
| Kantonsrätin | Zimmermann Helene, 1966, Treuhänderin mit eidg. FA, Buonaserstrasse 24b, FDP, 2019 |

2.1.10 Gemeinde Walchwil (2)

| | |
|------------|---|
| Kantonsrat | Rust Peter, 1974, Unternehmer, Obersecki 4, CVP, 2019 |
| Kantonsrat | Suter Guido, 1958, Bibliothekar, Gerbiweg 4, SP, 2019 |

2.1.11 Gemeinde Neuheim (2)

| | |
|------------|--|
| Kantonsrat | Schweizer Emil, 1964, Unternehmer, Büel 3, SVP, 2019 |
| Kantonsrat | Simmen Markus, 1963, Treuhänder mit eidg. FA, Lindenweg 6, CVP, 2019 |

2.1.12 Verteilung der Mandate nach Gemeinden

<https://www.zg.ch/behoerden/staatskanzlei/kanzlei/abstimmungen-und-wahlen/wahlen-kr/archiv-2018/downloads/kantonsratswahlen-2018-mandatsverteilung.pdf>

2.1.13 Staatswirtschaftskommission

* erweiterte Staatswirtschaftskommission

| | |
|-----------|-------------------------|
| Präsident | Hausheer Andreas |
| Mitglied | Andermatt Pirmin |
| Mitglied | Gössi Alois |
| Mitglied | Hürlimann Andreas |
| Mitglied | Nussbaumer Karl |
| Mitglied | Unternährer Beat |
| Mitglied | Wandfluh Oliver |
| Mitglied | * Franzini Luzian |
| Mitglied | * Gysel Barbara |
| Mitglied | * Schmid-Häseli Barbara |
| Mitglied | * Leemann Rainer |
| Mitglied | * Roos Flavio |
| Mitglied | * Simmen Markus |
| Mitglied | * Stadlin Daniel |
| Mitglied | * Stocker Cornelia |

2.1.14 Justizprüfungskommission

* erweiterte Justizprüfungskommission

| | |
|-----------|---------------------------|
| Präsident | Werner Thomas |
| Mitglied | Balmer Kurt |
| Mitglied | Dittli Laura |
| Mitglied | Liniger Isabel |
| Mitglied | Magnusson Thomas |
| Mitglied | Odermatt Anastas |
| Mitglied | Riboni Michael |
| Mitglied | * Brandenburg Manuel |
| Mitglied | * Alaj Drin |
| Mitglied | * Felber Michael |
| Mitglied | * Iten Fabio |
| Mitglied | * Muheim Quick Petra |
| Mitglied | * Riboni Michael |
| Mitglied | * Rust Peter |
| Mitglied | * Spörri Markus |
| Mitglied | * Zimmermann Gibson Tabea |

2.1.15 Konkordatskommission

| | |
|-------------|-------------------------|
| Präsidentin | Umbach Karen |
| Mitglied | Andermatt Urs |
| Mitglied | Balmer Kurt |
| Mitglied | Hausheer Andreas |
| Mitglied | Liniger Isabel |
| Mitglied | Meierhans Thomas |
| Mitglied | Odermatt Anastas |
| Mitglied | Riboni Michael |
| Mitglied | Riedi Beni |
| Mitglied | Ryser Ralph |
| Mitglied | Schmid-Häseli Barbara |
| Mitglied | Suter Guido |
| Mitglied | Wiederkehr Roger |
| Mitglied | Zimmermann Helene |
| Mitglied | Zimmermann Gibson Tabea |

2.1.16 Redaktionskommission

| | |
|-----------|--------------------|
| Präsident | Dzaferi Zari |
| Mitglied | Balmer Kurt |
| Mitglied | Brandenberg Manuel |

2.1.17 Kommission für Hochbau

| | |
|-----------|-----------------------|
| Präsident | Iten Beat |
| Mitglied | Brandenberger Rolf |
| Mitglied | Egger Ivo |
| Mitglied | Iten Beat |
| Mitglied | Iten Fabio |
| Mitglied | Iten Patrick |
| Mitglied | Kryenbühl René |
| Mitglied | Moos Adrian |
| Mitglied | Mösch Jean-Luc |
| Mitglied | Nussbaumer Karl |
| Mitglied | Reichmuth Marc |
| Mitglied | Reinschmidt Mario |
| Mitglied | Rööslü Patrick |
| Mitglied | Schriber-Neiger Hanni |
| Mitglied | Stadlin Daniel |

2.1.18 Kommission für Tiefbau und Gewässer

| | |
|-----------|--------------------|
| Präsident | Suter Rainer |
| Mitglied | Alaj Drin |
| Mitglied | Andermatt Pirmin |
| Mitglied | Baumgartner Hans |
| Mitglied | Felber Michael |
| Mitglied | Gander Thomas |
| Mitglied | Hess Mariann |
| Mitglied | Kryenbühl René |
| Mitglied | Meierhans Thomas |
| Mitglied | Moos Stefan |
| Mitglied | Risi Adrian |
| Mitglied | Soltermann Claus |
| Mitglied | Spescha Anna |
| Mitglied | Stocker Cornelia |
| Mitglied | Vuichard Stéphanie |

2.1.19 Kommission Raum Umwelt Verkehr

| | |
|-----------|-----------------------|
| Präsident | Schmid Heini |
| Mitglied | Baumgartner Hans |
| Mitglied | Brunner Philip C. |
| Mitglied | Dittli Laura |
| Mitglied | Gander Thomas |
| Mitglied | Gysel Barbara |
| Mitglied | Lustenberger Andreas |
| Mitglied | Marti Daniel |
| Mitglied | Risi Adrian |
| Mitglied | Roos Flavio |
| Mitglied | Rust Peter |
| Mitglied | Schriber-Neiger Hanni |
| Mitglied | Spescha Anna |
| Mitglied | Spörri Markus |
| Mitglied | Umbach Karen |

2.1.20 Kommission für Gesundheit und Soziales

| | |
|-------------|--------------------|
| Präsidentin | Hofer Rita |
| Mitglied | Achermann Heinz |
| Mitglied | Bieri Anna |
| Mitglied | Elsener Benny |
| Mitglied | Franzini Luzian |
| Mitglied | Iten Beat |
| Mitglied | Iten Fabio |
| Mitglied | Küng Hans |
| Mitglied | Leemann Rainer |
| Mitglied | Muheim Quick Petra |
| Mitglied | Rööfli Patrick |
| Mitglied | Schweizer Emil |
| Mitglied | Sivaganesan Rupan |
| Mitglied | Suter Rainer |
| Mitglied | Zimmermann Helene |

2.1.21 Bildungskommission

| | |
|-----------|-------------------------|
| Präsident | Letter Peter |
| Mitglied | Achermann Heinz |
| Mitglied | Andermatt Urs |
| Mitglied | Bieri Anna |
| Mitglied | Dzaferi Zari |
| Mitglied | Hofer Rita |
| Mitglied | Iten Beat |
| Mitglied | Käch Manuela |
| Mitglied | Moos Stefan |
| Mitglied | Riedi Beni |
| Mitglied | Wenzin Widmer Brigitte |
| Mitglied | Werder Matthias |
| Mitglied | Wiederkehr Roger |
| Mitglied | Zimmermann Martin |
| Mitglied | Zimmermann Gibson Tabea |

2.2 Vollziehende Gewalt

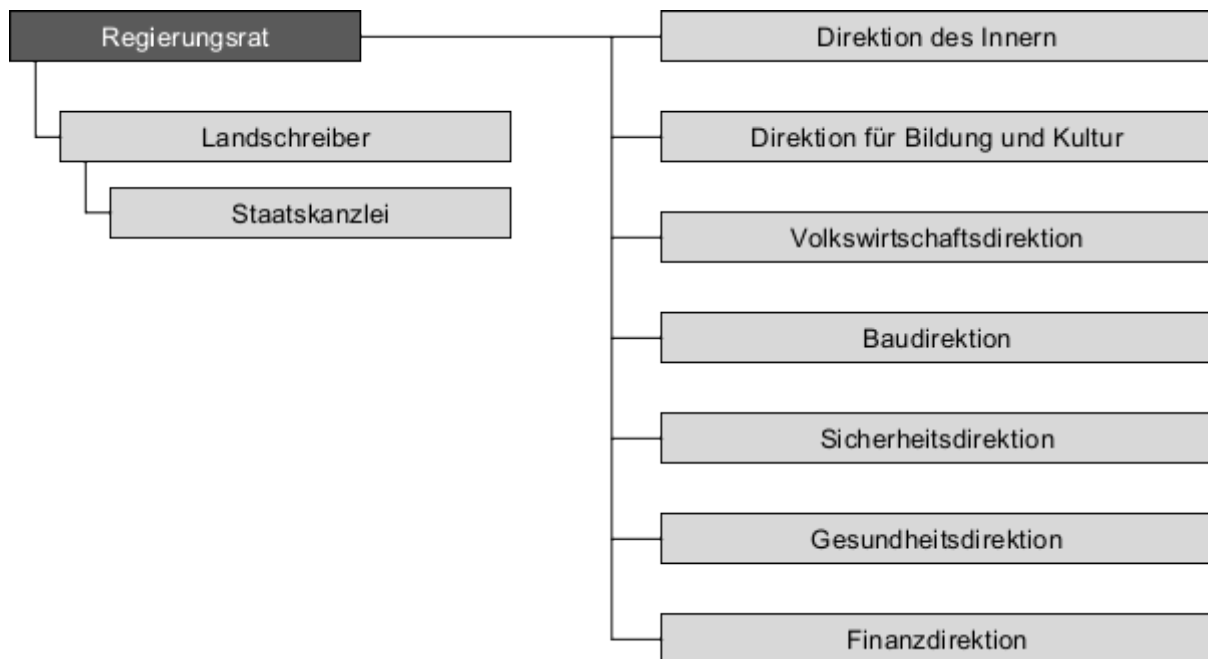

2.2.1 Regierungsrat

| | |
|-------------------------|--|
| Landammann 2019 / 2020 | 2011, Schleiss Stephan, lic.oec.publ., 1972, SVP |
| Statthalter 2019 / 2020 | 2016, Pfister Martin, lic. phil., 1963, CVP |
| Regierungsrat | 2007, Tännler Heinz, lic.iur., Rechtsanwalt, 1960, SVP |
| Regierungsrat | 2007, Villiger Beat, Treuhänder, 1957, CVP |
| Regierungsrätin | 2019, Thalmann-Gut Silvia, Personalfachfrau, 1961, CVP |
| Regierungsrat | 2019, Hostettler Andreas, Eidg. dipl. Elektroinstallateur, 1968, FDP |
| Regierungsrat | 2019, Weber Florian, Telematiker HF, 1981, FDP |

2.2.2 Landschreiber

Seestrasse 2
Postfach
6301 Zug
Tel. +41 41 728 33 11
<http://www.zg.ch/landschreiber>

| | |
|-----------------------|--------------------------|
| Landschreiber | Moser Tobias |
| stv. Landschreiberin | Spillmann Siegwart Renée |
| 2. stv. Landschreiber | Brunner Arnold |

2.2.3 Staatskanzlei

Seestrasse 2
Postfach
6301 Zug
Tel. +41 41 728 33 11
info@zg.ch
<http://www.zg.ch/behoerden/staatskanzlei>

Leiter Staatskanzlei /
Landschreiber
stv. Landschreiberin

Moser Tobias

Spillmann Siegwart Renée

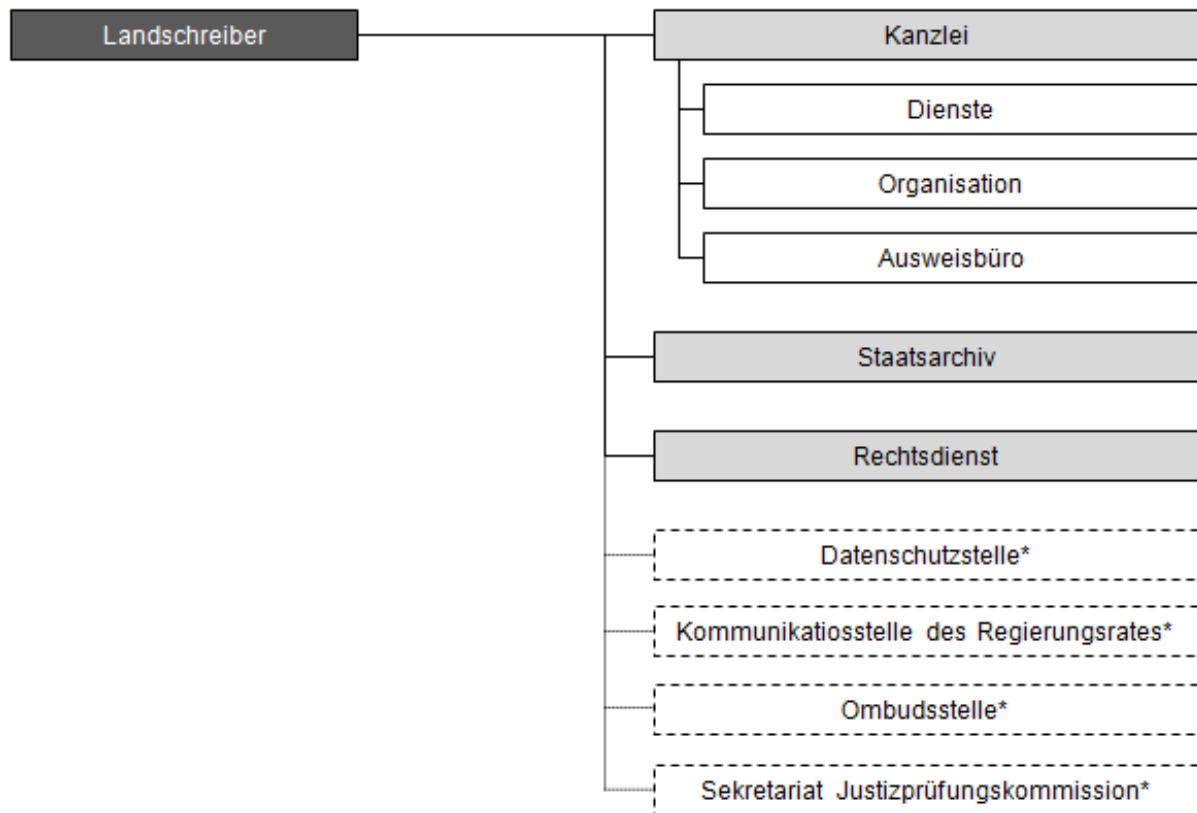

* Nur administrativ zugeordnet

2.2.3.1 Rechtsdienst

Seestrasse 2
Postfach
6301 Zug
Tel. +41 41 728 31 41
info@zg.ch
<http://www.zg.ch/kanzlei>

Jur. Mitarbeiter

Giss Peter

2.2.3.2 Kanzlei

Seestrasse 2
Postfach
6301 Zug
Tel. +41 41 728 33 11
info@zg.ch
<http://www.zg.ch/staatskanzlei>

Leiter Kanzlei
Stv. Leiter Kanzlei

Fankhauser Laurent
Ernst Philipp

2.2.3.2.1 Dienste

Seestrasse 2
Postfach
6301 Zug
Tel. [+41 41 728 33 11](tel:+41417283311)
kanzlei.ska@zg.ch
www.zg.ch/staatskanzlei

| | |
|---|--------------------|
| Leiter | Fankhauser Laurent |
| Stv. Leiter | Fischer Herbert |
| Sachbearbeiterin | Arnold Andrea |
| Sachbearbeiterin | Pirali Rita |
| Sachbearbeiterin | Springfeld Sandra |
| Assistentin Leitung Staatskanzlei, Bereich Kantonsrat | Benhaida Monika |
| Assistentin Leitung Staatskanzlei, Bereich Kantonsrat | Landtwing Silvia |
| Assistentin Leitung Staatskanzlei, Bereich Regierungsrat | Arnold Salomé |
| Assistentin Leitung Staatskanzlei, Bereich Regierungsrat | Käppeli Elisabeth |
| Protokollführer Kantonsrat | Dittli Beat |
| Stv. Protokollführerin Kantonsrat | Locatelli Claudia |

2.2.3.2.2 Organisation

Seestrasse 2
Postfach
6301 Zug
Tel. [+41 41 728 33 11](tel:+41417283311)
info.izug@zg.ch
<http://www.zg.ch>

| | |
|--------------------------------------|------------------|
| Leiter | Ernst Philipp |
| Stv. Leiter / Informatikbeauftragter | Fuchs Andreas |
| Projektleiter / Webmaster | Rölz Konrad |
| Projektleiterin / Webmaster | Stocker Corine |
| Leiterin Telefonzentrale | Bucher Beatrice |
| Stv. Leiterin Telefonzentrale | Nussbaumer Anita |
| Standesweibelin | Schriber Pascale |
| Stv. Standesweibelin | Daseler Evelyne |

2.2.3.2.3 Ausweisbüro

Seestrasse 2
Postfach
6301 Zug
Tel. +41 41 728 31 06
pass@zg.ch
<http://www.zg.ch/ausweise> oder <http://www.zg.ch/pass>

| | |
|------------------|-------------------|
| Leiter | Furrer Robin |
| Stv. Leiterin | Reichlin Lena |
| Sachbearbeiterin | Bassing Jeanette |
| Sachbearbeiterin | Bürki Eveline |
| Sachbearbeiterin | Chételat Theresia |
| Sachbearbeiterin | Jost Brigitte |
| Sachbearbeiterin | Speck Sandra |
| Sachbearbeiterin | Steffen Christine |
| Sachbearbeiterin | Wüest Cornelia |

2.2.3.3 Staatsarchiv

Aabachstr. 5
Postfach
6301 Zug
Tel. +41 41 728 56 80
info.staatsarchiv@zg.ch
<http://www.zg.ch/staatsarchiv>

| | |
|--------------------------------|-------------------|
| Staatsarchivar | Guggisberg Ernst |
| Stv. Staatsarchivarin | Schmid Brigitte |
| Archivarin | Gehrig Regina |
| Archivar | Morosoli Renato |
| Archivarin | Schneider Anna |
| Archivarin | Van Mullem Sylvia |
| Archivarin | Wieser Michaela |
| Front Office | Frey Katharina |
| Front Office | Wigger Karnele |
| Digitalisierung | Acklin Gabriela |
| Sachbearbeiter Mikrofilm | Frey Bruno |
| Archivinformatiker | Wehrle Marcel |
| IT-Service Manager | Degiacomi Yves |
| Archivar Einwohnergemeinden | Abicht Silvan |
| Archivar Einwohnergemeinden | Bart Philippe |
| Archivar Einwohnergemeinden | Marti Daniel |
| Archivarin Kirchgemeinden VKKZ | Fullin Tamara |
| Projektleiterin | Sidler Franziska |

2.2.3.4 Datenschutzstelle*

Seestrasse 2
Postfach
6301 Zug
Tel. +41 41 728 31 87
datenschutz.zug@zg.ch
<http://www.datenschutz-zug.ch>
*administrativ der Staatskanzlei zugeordnet

| | |
|------------------------|----------------------|
| Datenschutzbeauftragte | Jöhri Yvonne Bettina |
| Jur. Mitarbeiterin | Andres Christine |
| Mitarbeiter | Eugster Daniel |

2.2.3.5 Kommunikationsstelle des Regierungsrates*

Seestrasse 2
Postfach
6301 Zug
Tel. +41 41 728 31 39
marc.hoechli@zg.ch
*administrativ der Staatskanzlei zugeordnet

| | |
|----------------------------|-------------|
| Kommunikationsbeauftragter | Höchli Marc |
|----------------------------|-------------|

2.2.3.6 Ombudsstelle*

Alpenstrasse 14, 6300 Zug
Tel. +41 41 711 71 45
ombudsstelle@zg.ch
*administrativ der Staatskanzlei zugeordnet

| | |
|-----------------|---------------------------|
| Ombudsfrau | Zürcher Bernadette |
| Stv. Ombudsmann | Schuler Pascal |
| Sekretärin | Segger Niederhauser Edith |

2.2.3.7 Sekretariat Justizprüfungskommission*

*administrativ der Staatskanzlei zugeordnet

| | |
|-------------------|-----------------|
| Generalsekretärin | Bachmann Sandra |
|-------------------|-----------------|

2.2.4 Direktion des Innern

Neugasse 2
Postfach
6301 Zug
Tel. +41 41 728 24 30
info.dis@zg.ch
<http://www.zg.ch/inneres>

Vorsteher
Stellvertreterin

Hostettler Andreas
Thalmann-Gut Silvia

Direktion des Innern

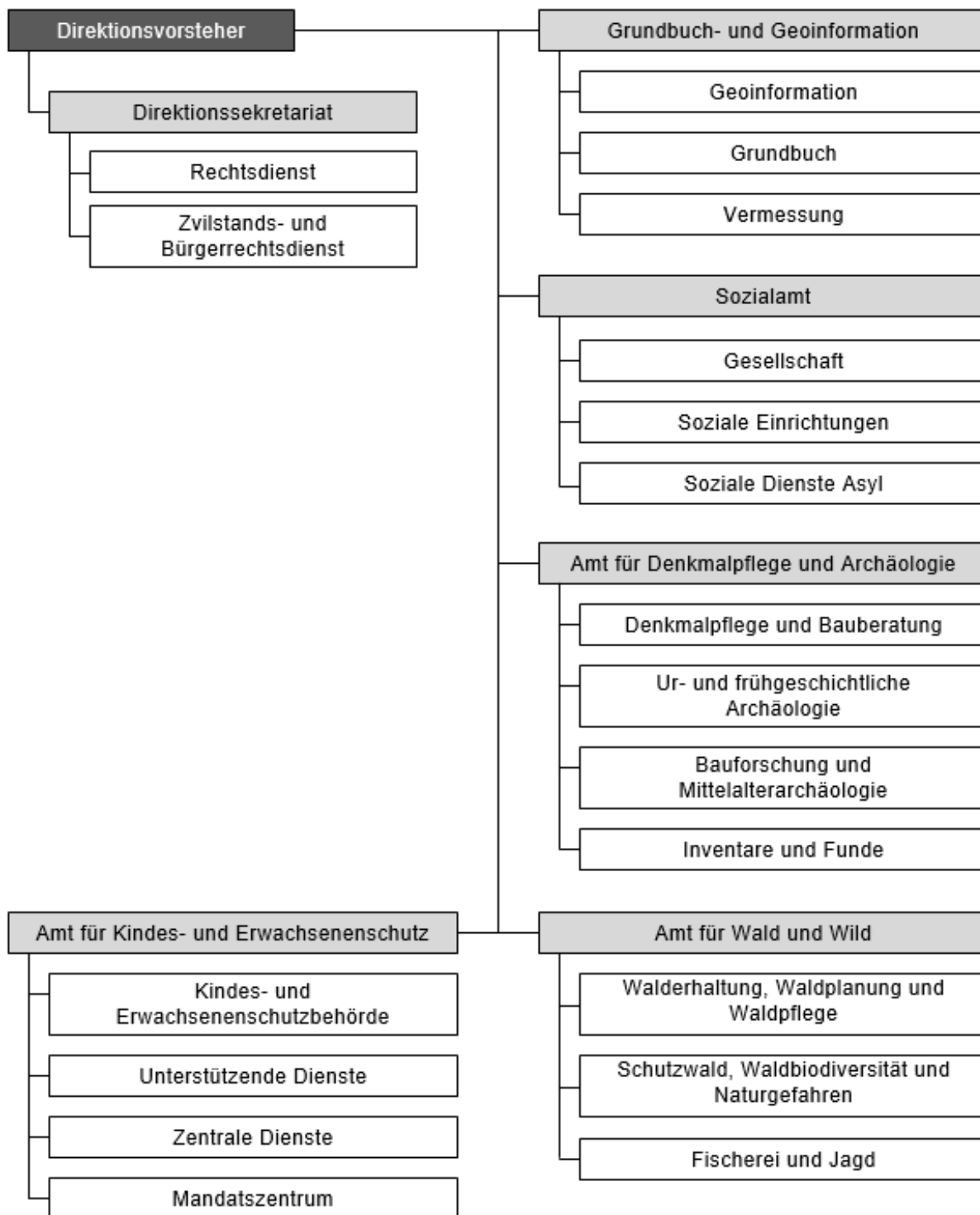

2.2.4.1 Direktionssekretariat

Neugasse 2
Postfach
6301 Zug
Tel. +41 41 728 24 30
info.dis@zg.ch
<http://www.zg.ch/inneres>

| | |
|---|-----------------|
| Generalsekretärin | Feh Séverine |
| Grundbuch- und Notariatsinspektor | Lipp Walter |
| Stv. Grundbuch- und Notariatsinspektorin / jur. Mitarbeiterin | Roth Nicole |
| MA Öffentlichkeitsarbeit | Windlin Sabine |
| Rechnungsführerin DIS | Knecht Priska |
| Sekretärin / Sachbearbeiterin | Tanner Patricia |
| Sekretärin / Rechnungsführerin DI | Voney Rebekka |

2.2.4.1.1 Rechtsdienst

| | |
|--|----------------------|
| Abteilungsleiterin / Stv. Generalsekretärin | Leemann Manuela |
| Stv. Abteilungsleiter, jur. Mitarbeiter | Lattmann Christopher |
| jur. Mitarbeiterin | Glaus Lea |
| jur. Mitarbeiter | Grämiger Felix |
| jur. Mitarbeiter | Renggli Matthias |
| jur. Mitarbeiterin | Rüfli Jacqueline |
| jur. Mitarbeiter | Striegl Michael |

2.2.4.1.2 Zivilstands- und Bürgerrechtsdienst

Neugasse 2
Postfach
6301 Zug
+41 41 728 39 61
info.zibu@zg.ch
<http://www.zg.ch/buerger>

| | |
|--------------------|-------------------|
| Abteilungsleiterin | Inglin Silvia |
| Sachbearbeiterin | Brunner Marianne |
| Sachbearbeiterin | End-Küng Stefanie |
| Sachbearbeiterin | Rost Monika |
| Sachbearbeiterin | Wallner Petra |

2.2.4.2 Amt für Grundbuch und Geoinformation

Aabachstrasse 5
Postfach
6301 Zug
Tel. +41 41 728 56 00
info.agg@zg.ch
<http://www.zg.ch/agg>

| | |
|--|---------------------|
| Amtsleiter | Hess Markus |
| Stv. Amtsleiter | Jörimann Reto |
| Informatikkoordinator | Freitag Hansueli |
| Sachbearbeiterin | Häne Maria |
| Sachbearbeiterin | Kronenberg Mariette |
| Sachbearbeiterin | Küttel Sandra |
| Informatikkoordinator / Rechnungsführer | Müller Marco |
| Sachbearbeiter | Müller Thomas |

2.2.4.2.1 Geoinformation

Aabachstrasse 5
Postfach
6301 Zug
Tel. +41 41 728 56 00
info.agg@zg.ch
<http://www.zg.ch/agg>

| | |
|------------------|------------------|
| Abteilungsleiter | Müller Dominic |
| Informatiker | Burgener Mike |
| Projektleiter | Arnet Pascal |
| Projektleiter | Elsener Otmar |
| Projektleiterin | Felber Lea |
| Projektleiter | Fürer Dominik |
| Sachbearbeiter | Konrad Alexander |
| Projektleiter | Sieber Christian |
| Projektleiter | Wick Reto |

2.2.4.2.2 Grundbuch

Aabachstrasse 5
Postfach
6301 Zug
Tel. +41 41 728 56 00
info.agg@zg.ch
<http://www.zg.ch/agg>

| | |
|--|---------------------|
| Abteilungsleiterin / Grundbuchverwalterin | Gajski Gabriela |
| Stv. Abteilungsleiterin / Stv. Grundbuchverwalterin | Schneebeli Cornelia |
| Fachperson Bereinigung | Marty Markus |
| Sachbearbeiter | Aerni Roland |
| Sachbearbeiterin | Betschart Tania |
| Fachperson | Brunner Adrian |
| Immobiliarsachenrecht | |
| Sachbearbeiter | Gamma Roger |
| Bereinigungsbeamter | Kälin Marco |
| Fachperson | Müller Cornelia |
| Immobiliarsachenrecht | |
| Sachbearbeiterin | Schelbert Sandra |
| Sachbearbeiterin | Schüpfer Karin |
| Fachperson | Sigrist Patrick |
| Immobiliarsachenrecht | |
| Sachbearbeiterin | Velaj Pajtime |
| Sachbearbeiter | Villiger Hans |

2.2.4.2.3 Vermessung

Aabachstrasse 5
Postfach
6301 Zug
Tel. +41 41 728 56 00
info.agg@zg.ch
<http://www.zg.ch/agg>

| | |
|---------------------------------------|------------------|
| Abteilungsleiter / Kantonsgeometer | Jörimann Reto |
| Stv. Abteilungsleiter / Projektleiter | Meyer Willy |
| Projektleiter | Mäder Urs |
| Mitarbeiter | Schatt Stefan |
| Vermessungstechniker | Stierli Andreas |
| Technischer Angestellter | Von Holzen Bruno |
| Geomatikerin | Weber Monika |

2.2.4.3 Sozialamt

Neugasse 2
Postfach
6301 Zug
Tel. +41 41 728 39 61
sozialamt@zg.ch
<http://www.zg.ch/sozialamt>

Amtsleiterin

Bischof Jris

2.2.4.3.1 Zentrale Dienste

| | |
|-----------------------|----------------------------|
| Leiterin Sekretariat | Salihovic Andrea |
| Assistent Controlling | Aydin Furkan |
| Controllerin | Binzegger Scheffrahn Anita |
| Sachbearbeiterin | Nef Sabrina |
| Empfangsmitarbeiterin | Kuster Susanne |
| Empfangsmitarbeiter | Lo Casale Enzo |

2.2.4.3.2 Gesellschaft

Neugasse 2
Postfach
6301 Zug
Tel. +41 41 728 39 61
sozialamt@zg.ch
<http://www.zg.ch/sozialamt>

| | |
|--|------------------|
| Abteilungsleiterin / stv. Amtsleiterin | Schwager Claudia |
| Fachperson Soziales und Gesellschaft | Gasser Nadja |
| Fachverantwortlicher Sozialhilfe | Hauser Thomas |
| Fachverantwortliche Kind, Jugend, Familie | Moll Rahel |

2.2.4.3.3 Soziale Einrichtungen

Neugasse 1
Postfach
6301 Zug
Tel. +41 41 728 35 70
sozialamt@zg.ch
<http://www.zg.ch/sozialamt>

| | |
|---|--------------------|
| Abteilungsleiterin | Müller-Rüegg Anita |
| Wissenschaftlicher Mitarbeiter Stabsstelle Amtsleitung | Canonica Alan |
| Fachverantwortlicher Bewilligung und Aufsicht | Güney Urs David |
| Sachbearbeiterin IVSE | Jänicke Kerstin |
| Fachverantwortliche Grundlagen und Projekte | Lehner Gitta |
| Sachbearbeiterin Kostengarantien | Nef Sabrina |
| Projektleiter Soziale Einrichtungen | Stricker Silvan |

2.2.4.3.4 Soziale Dienste Asyl

Neugasse 1
Postfach
6301 Zug
Tel. +41 41 728 48 00
info.asyl@zg.ch
<http://www.zg.ch/sozialamt>

| | |
|-------------------------|-------------|
| Abteilungsleiter | vakant |
| Freiwilligenkoordinator | Krüsi Simon |

2.2.4.3.4.1 Zentrale Dienste

| | |
|--------------------------------|-----------------------|
| Leiterin | Campos Irené |
| Sachbearbeiter | Amirthalingam Swisjan |
| Sachbearbeiter | Arnet René |
| Sachbearbeiterin | Blazevic Antonija |
| Verwaltungsangestellter | Goldiger Luca |
| Sachbearbeiterin | Hotz Alina |
| Sachbearbeiterin | Kostic Katarina |
| Wissenschaftlicher Mitarbeiter | Lauber Jörg Walter |
| Sachbearbeiter | Pezzuto Alberto |

2.2.4.3.4.2 Liegenschaften

| | |
|----------------------------|------------------|
| Bereichsleiter | Piccinonno Ivan |
| Mitarbeiter Liegenschaften | Betschart German |
| Mitarbeiter Liegenschaften | Saleh Abdelkarim |
| Mitarbeiter Liegenschaften | Wüthrich Beat |

Wohnbegleitung

| | |
|----------------------------|--------------|
| Teamleiter Wohnbegleitung | vakant |
| Mitarbeiter Wohnbegleitung | Becic Almir |
| Mitarbeiter Wohnbegleitung | Prenaj Artan |

Aufsicht

| | |
|--------------------------------|----------------|
| Leiter Aufsicht AKS Lernflügel | Batsiev Elbrus |
| Leiter Aufsicht AKS Südflügel | Grond Mehdi |
| Leiter Aufsicht Choller | Lamjed Timoumi |

2.2.4.3.4.3 Sozialdienst

| | |
|----------|-------------------|
| Leiterin | Furrer Jacqueline |
|----------|-------------------|

Sozialdienst Team 1

| | |
|--|---------------------|
| Teamleiterin / stv. Leiterin Sozialdienst | Zekiri Aphrodita |
| Sozialarbeiterin | Angelovic Sandra |
| Sozialarbeiterin | Bauer Claudia |
| Sozialarbeiterin | Bhend Lisy Patricia |
| Sozialarbeiterin | Birk Petra |
| Sozialarbeiterin | Hertig Tanja |
| Sozialarbeiter | Parlevliet Jan |

Sozialdienst Team 2

| | |
|----------------------|------------------------------|
| Teamleiter | Peine Matthias |
| Sozialarbeiterin | Avila Romero-Ineichen Jannik |
| Migrationsfachperson | Ali Imad Al Din |
| Sozialarbeiterin | Binzegger Sara |
| Sozialarbeiter | Merz Hans Peter |
| Sozialarbeiterin | Spälti Hannah |
| Sozialarbeiter | Stoll Erich |

2.2.4.3.4.4 Durchgangsstation Steinhausen

Zugerstrasse 52
6312 Steinhausen
Tel. +41 41 723 66 70

| | |
|-------------------------|------------------------|
| Leiter | Roth Thomas |
| Aufsichtsperson | Bättig Mischa |
| Fachfrau Soziale Arbeit | Geissbühler Vera |
| Betreuer | Hammer Thomas |
| Aufsichtsperson | Kere Salam |
| Leiter Aufsicht | Lemaire Patrick |
| Betreuer | Lindstrom Hector |
| Aufsichtsperson | Mehari Mebrahtu |
| Sozialarbeiterin | Nallathamby Byravi |
| Aufsichtsperson | Plomb Claude |
| Arbeitsagoge | Rüedi Titus Pascal |
| Aufsichtsperson | Sadeghian Mohammad Ali |
| Gesundheitsbeauftragte | Weidmann Sandra |

2.2.4.4 Amt für Denkmalpflege und Archäologie

Hofstrasse 15
6300 Zug
Tel. +41 41 728 28 58
info.ada@zg.ch
<http://www.zug.ch/ada>

| | |
|---|---------------------|
| Amtsleiter / Kantonsarchäologe | Hochuli Stefan |
| Stv. Amtsleiterin / Kant. Denkmalpflegerin | Kaiser Franziska |
| Leiterin Amtssekretariat / Rechnungsführerin | Gallo Mirjam |
| Amtssekretärin | Schmid-Weiss Monika |
| Amtssekretärin | Semeraro Franca |

2.2.4.4.1 Abteilung Denkmalpflege und Bauberatung

| | |
|---|------------------|
| Abteilungsleiterin | Kaiser Franziska |
| Stv. Kantonale Denkmalpflegerin, Gebietsdenkmalpflegerin | Köth Anke |
| Sachbearbeiterin | Kobelt Kirsten |
| Sachbearbeiterin | Konrad Lisa |
| Wissenschaftliche Mitarbeiterin | Roth Saskia |
| Sekretärin / Sachbearbeiterin | Spies Katarzyna |
| Gebietsdenkmalpfleger | Tschirky Oliver |
| Gebietsdenkmalpflegerin | Wey Nathalie |

2.2.4.4.2 Abteilung Ur- und frühgeschichtliche Archäologie

| | |
|---|--------------------|
| Abteilungsleiter | Schaeren Gishan |
| Stv. Abteilungsleiterin, Wissenschaftliche Mitarbeiterin | Huber Renata |
| Wissenschaftliche Mitarbeiterin | De Capitani Annick |
| Wissenschaftlicher Mitarbeiter | Harb Christian |
| Wissenschaftlicher Mitarbeiter | Jecker David |
| Wissenschaftlicher Mitarbeiter | Reinhard Jochen |
| Grabungstechniker | Weber Kilian |
| Grabungstechniker | Zimmermann Dino |

2.2.4.4.3 Abteilung Bauforschung und Mittelalterarchäologie

| | |
|---------------------------------|----------------------------|
| Co-Abteilungsleiterin | JeanRichard Anette |
| Co-Abteilungsleiter | Thürig Armin |
| Grabungstechniker | Camenzind Marzell |
| Grabungstechniker | Jans Eugen |
| Wissenschaftliche Mitarbeiterin | Löckher Claudia |
| Grabungstechnikerin | Mastel Melanie |
| Wissenschaftliche Mitarbeiterin | Meier Mohamed Gabi |
| Grabungstechniker | von Glasow Vincent Gregory |

2.2.4.4 Abteilung Inventare und Funde

| | |
|---|----------------------|
| Abteilungsleiterin | Roth Heege Eva |
| Stv. Abteilungsleiterin, Informations- und Dokumentationsspezialistin | Eberli Adriana |
| Sachbearbeiterin Fundlabor | Ackermann Margrit |
| Informationswissenschaftlerin | Allenspach Katharina |
| Informationswissenschaftlerin | Bertini Sara |
| Sachbearbeiterin Fundlabor | Birrer Delia |
| Konservatorin / Restauratorin / KMUZ | Ellend Wittwer Maria |
| Sachbearbeiterin Fundlabor | Jäggi Barbara |
| Wissenschaftliche Illustratorin / Zeichnerin | Kläui Eva |
| Wissenschaftlicher Illustrator / Zeichner | Pungitore Salvatore |
| Ing./Techn. HTL | Bolt Patrick |

2.2.4.5 Amt für Wald und Wild

Aegeristrasse 56
Postfach
6301 Zug
Tel. +41 41 728 35 22
info.afw@zg.ch
<http://www.zg.ch/afw>

| | |
|--|----------------|
| Amtsleiterin Bereich Jagd / Fischerei | Müller Priska |
| Amtsleiter Bereich Wald / Naturgefahren | Ziegler Martin |

2.2.4.5.1 Walderhaltung, Waldplanung und Waldpflege

| | |
|---|----------------------|
| Abteilungsleiterin | Maurer Sabrina |
| Projektleiterin Waldplanung / Ausbildung | Tinner Raphaela |
| Projektleiter Waldrecht | Bruder Roman |
| Forstrevier 1 | Nussbaumer Hanspeter |
| Forstrevier 2 | Stauffacher Walter |

2.2.4.5.2 Schutzwald, Waldbiodiversität und Naturgefahren

| | |
|---|-----------------|
| Abteilungsleiter | Ziegler Martin |
| Projektleiterin Schutzwald / Waldschutz | Bernath Lea |
| Projektleiterin Naturgefahren / Erschliessung | Kieselbach Nora |
| Projektleiter Waldnaturschutz / Staatsforstbetrieb | Müller Daniel |
| Forstwart | Blättler Roman |
| Forstwart | Saxer Patrick |
| Forstwart und Gruppenleiter Staatsforstbetrieb | Staub Roland |

2.2.4.5.3 Fischerei und Jagd

| | |
|---|---------------------|
| Abteilungsleiter | Keller Roman |
| Projektleiter Jagd- und Fischereirecht | Nussbaumer Christof |
| Fischerei- & Jagdaufsicht | Ammann Felix |
| Fischerei- & Jagdaufsicht | Styger Gregor |
| Fischerei- & Jagdaufsicht | Zehnder Adrian |

2.2.4.5.4 Bereich Dienste

| | |
|-------------------------------|-------------------|
| Controlling / GIS | Nussbaumer Daniel |
| Sekretärin / Sachbearbeiterin | Heinzer Andrea |
| Sekretärin / Sachbearbeiterin | Räber Pia |

2.2.4.6 Amt für Kindes- und Erwachsenenschutz

Bahnhofstrasse 12
Postfach
6301 Zug
Tel. [+41 41 723 79 70](tel:+41417237970)
info.KES@zg.ch

2.2.4.6.1 Kindes- und Erwachsenenschutzbehörde

Bahnhofstrasse 12
Postfach
6301 Zug
Tel. [+41 41 723 79 70](tel:+41417237970)
Fax [+41 41 723 79 97](tel:+41417237970)
info.KES@zg.ch

| | |
|---------------------------------|---------------------|
| Amtsleiter / Präsident | Häfliger Mario |
| Stv. Amtsleiter / Vizepräsident | Halter Jörg |
| Behördenmitglied | Camenzind Franziska |
| Behördenmitglied | Gysler Julia |
| Behördenmitglied | Nigg-Duss Verena |
| Behördenmitglied | Thür Milo |

2.2.4.6.2 Unterstützende Dienste

| | |
|----------------------------|-----------------------|
| Abteilungsleiterin | Forster Renate |
| Jur. Mitarbeiterin | Bachmann Bigler Sabin |
| Jur. Mitarbeiter | Forster Roman |
| Jur. Mitarbeiterin | Gareus Ines |
| Jur. Mitarbeiterin | Keller Daniela |
| Jur. Mitarbeiter | Lindauer Patrick |
| Jur. Mitarbeiterin | Loretan Marion |
| Jur. Mitarbeiterin | Rehsche Lucie |
| Sozialarbeiterin | Binzegger Iris |
| Sozialarbeiterin | Burgdorf Sarah |
| Sozialarbeiter | Gafner Björn |
| Sozialarbeiter | Kaufmann Markus |
| Sozialarbeiterin | Kaufmann Yvonne |
| Sachbearbeiterin Revisorat | Beugger Jolanda |
| Sachbearbeiter Revisorat | Britschgi Roger |
| Sachbearbeiterin | Portmann Denise |
| Fachperson | Nellen Marcel |

2.2.4.6.3 Zentrale Dienste

| | |
|--------------------------|-------------------|
| Abteilungsleiterin | Rosamilia Rosetta |
| Sachbearbeiterin | Blättler Astrid |
| Mitarbeiterin Kanzlei | Huber Maya |
| Sachbearbeiterin Kanzlei | Hürlimann Corine |
| Sachbearbeiterin Kanzlei | Koch Beatrice |
| Sachbearbeiter Kanzlei | Kostic Filip |
| Sachbearbeiterin Kanzlei | Schlumpf Susanne |
| Sachbearbeiterin Kanzlei | Waser Iris |

2.2.4.6.4 Mandatszentrum

Fachstelle für private Mandatspersonen
Artherstrasse 25
6300 Zug
Tel. [+41 41 723 79 00](tel:+41417237900)

| | |
|---------------------------------|---------------------|
| Abteilungsleiter/in | Oeschger Gabriela |
| Teamleiterin / Berufsbeiständin | Schmidli Isabelle |
| Teamleiter / Berufsbeistand | Siegwart Christian |
| Teamleiterin / Sachbearbeiterin | Truttmann Renata |
| Sozialarbeiterin | Engeler Katharina |
| Berufsbeiständin | Estermann Astrid |
| Berufsbeistand | Fluder Michael |
| Berufsbeiständin | Gruber Melanie |
| Berufsbeistand | Hofmann Rafi |
| Berufsbeiständin | Kaiser Madlen |
| Berufsbeiständin | Marti Monika |
| Berufsbeiständin | Mischler Sandra |
| Berufsbeiständin | Opoku Esther |
| Berufsbeistand | Pivarci Pavol |
| Berufsbeiständin | Rohrer Regula |
| Berufsbeiständin | Werthmüller Sarah |
| Berufsbeistand | Widmer Jürg |
| Sachbearbeiter | Amrhein Philipp |
| Sachbearbeiterin | Bala Ilirida |
| Sachbearbeiterin | Bieri Evelina |
| Sachbearbeiterin | Filipovic Magdalena |
| Sachbearbeiterin | Heiner Fabiola |
| Sachbearbeiterin | Iten Gaby |
| Sachbearbeiterin | Kovacevic Dejana |
| Sachbearbeiterin | Krüsi Jasmin |
| Sachbearbeiterin | Langenegger Pia |
| Sachbearbeiterin | Spirig Patricia |
| Sachbearbeiterin | Wilson Lara |
| Büroangestellte | Thalmann Doris |

2.2.5 Direktion für Bildung und Kultur

Baarerstrasse 21
6300 Zug
Tel. +41 41 728 31 83
info.dbk@zg.ch
<http://www.zg.ch/bildung>

Vorsteher
Stellvertreter

Schleiss Stephan
Weber Florian

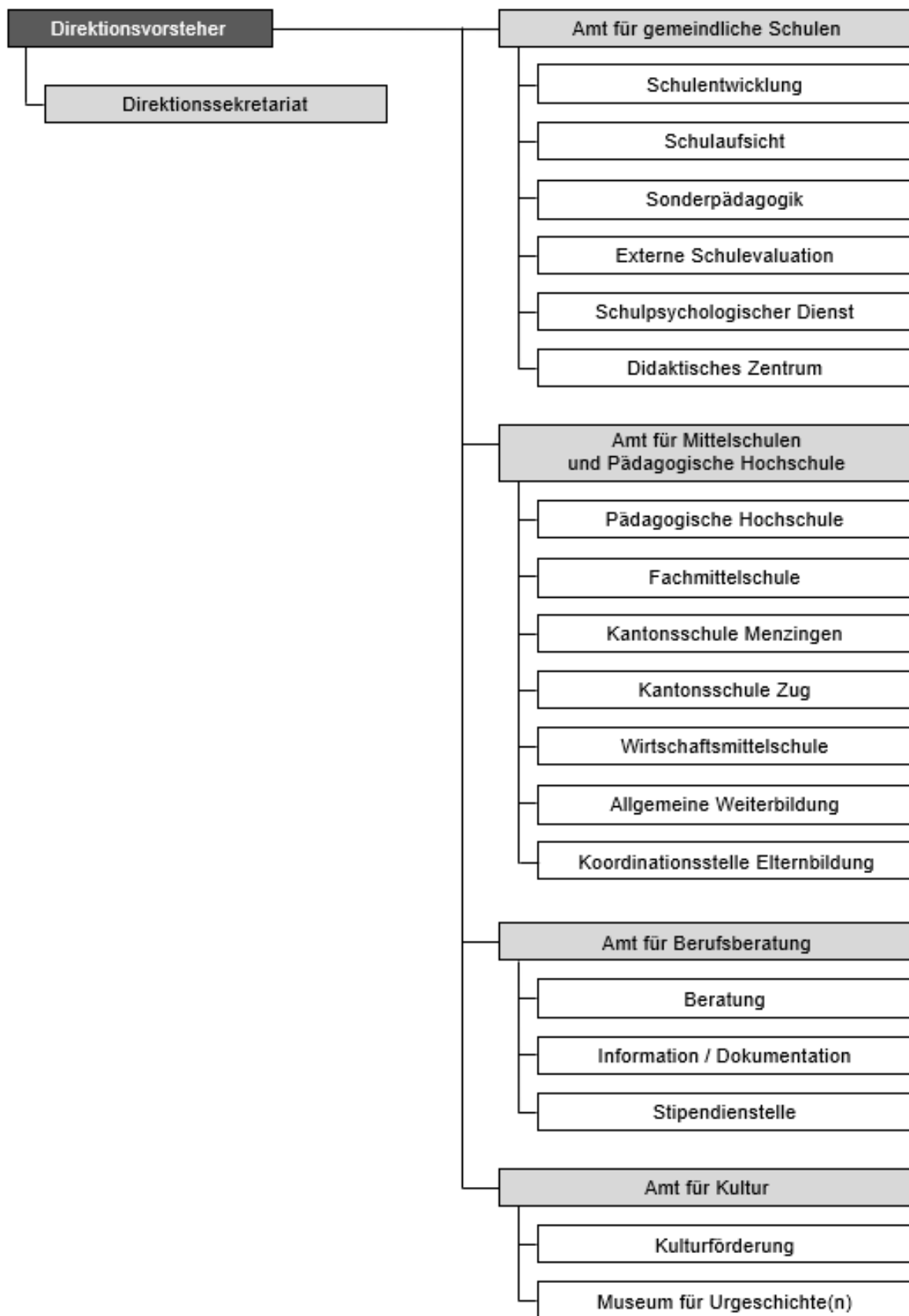

2.2.5.1 Direktionssekretariat

Baarerstrasse 21
6300 Zug
Tel. +41 41 728 31 83
info.dbk@zg.ch
<http://www.zg.ch/bildung>

| | |
|---|----------------------|
| Generalsekretär | Fürrer Lukas |
| Leiter Rechtsdienst / Stv. Generalsekretär | Lioris Alexander |
| Jur. Mitarbeiterin | Buxtorf Otter Denise |
| Jur. Mitarbeiterin | Schildknecht Irene |
| Rechnungsführer | Eichenberger Daniel |
| Assistentin / Leiterin Direktionssekretariat | Binkert Silvia |
| Assistentin / Stv. Rechnungsführerin | Rojas-Künzle Sarah |

2.2.5.2 Amt für gemeindliche Schulen

Artherstrasse 25
6300 Zug
Tel. +41 41 728 31 50
info.schulen@zg.ch
<http://www.zg.ch/unterricht>

| | |
|-------------------|------------------|
| Amtsleiter | Truniger Michael |
| Rechnungsführerin | Beck Cornelia |
| Sekretärin | Duss Christine |
| Sachbearbeiterin | Schroeder Monika |

2.2.5.2.1 Schulentwicklung

Artherstrasse 25
6300 Zug
Tel. +41 41 728 31 50
info.schulen@zg.ch
<http://www.zg.ch/unterricht>

| | |
|--|--------------------|
| Leiterin | Krieg Martina |
| Wissenschaftliche Mitarbeiterin | Kaiser Evelyne |
| Verantwortliche für Unterrichtsfragen | Weber Katja |
| Sachbearbeiterin | Capozzolo Denise |
| Lehrmittelverwalter | Langenegger Othmar |

2.2.5.2.2 Schulaufsicht

Artherstrasse 25
6304 Zug
Tel. +41 41 728 31 50
Fax +41 41 728 31 59
info.schulaufsicht@zg.ch
<http://www.zg.ch/unterricht>

| | |
|--------------------|--------------------|
| Leiter | Kunz Markus |
| Jur. Mitarbeiterin | Keiser-Fürer Helen |
| Sachbearbeiterin | Bacher Andrea |
| Sachbearbeiterin | Schurr Fabienne |

2.2.5.2.3 Schulpsychologischer Dienst

Artherstrasse 25
6300 Zug
Tel. +41 41 723 68 40
info.spd@zg.ch
<http://www.zg.ch/spd>

| | |
|-------------------------------|----------------------|
| Leiter | Müller Peter |
| Schulpsychologe | Bollhalder Kurt |
| Schulpsychologin | Bühler Olivia |
| Schulpsychologe | Christen Stefan |
| Schulpsychologin | Gut-Brun Evelyne |
| Schulpsychologin | Hauser Debora |
| Schulpsychologin | Hotz Franziska |
| Schulpsychologe | Kälin Stephan |
| Schulpsychologin | Rossi Géraldine |
| Schulpsychologin | Stauber Silvia |
| Schulpsychologin | Torsello Isabella |
| Schulpsychologe | Unternährer Beat |
| Schulpsychologin | Wolf Karin |
| Fachgutachterin Logopädie | Brück Marion Susanne |
| Sekretärin / Sachbearbeiterin | Baldegger Renata |
| Sachbearbeiterin | Suter Bettina |

2.2.5.2.4 Didaktisches Zentrum

Hofstrasse 15
6300 Zug
Tel. +41 41 728 29 30
bibliothek.dz@zg.ch
<http://www.zg.ch/dz>

Leiterin
Stv. Leiterin, Fachfrau Information
und Dokumentation
Bibliothekarin SAB

Illi Edith
Stadelmann Tanja
Elsener Regina

2.2.5.2.5 Externe Schulevaluation

Artherstrasse 25
6300 Zug
Tel. +41 41 728 31 50
info.schulen@zg.ch
<http://www.zg.ch/unterricht>

Leiter
Schulevaluator
Schulevaluatorin
Sachbearbeiterin
Schulevaluatorin
Schulevaluatorin

Furrer Johannes
Felix Ivo
Jehli Krummenacher Marianne
Schroeder Monika
Vonarburg Karin
Wey-Fuchs Monika

2.2.5.2.6 Sonderpädagogik

Artherstrasse 25
6300 Zug
Tel. +41 41 728 31 50
info.schulen@zg.ch
<http://www.zg.ch/unterricht>

Leiterin
Sachbearbeiterin

Müller Judy
Capozzolo Denise

2.2.5.3 Amt für Mittelschulen und Pädagogische Hochschule

Baarerstrasse 21
6300 Zug
Tel. +41 41 728 39 15
info.amh@zg.ch
<http://www.zg.ch/mittelschulen>

| | |
|---------------------------------|---------------------|
| Amtsleiter | Freihofer Christoph |
| Stv. Amtsleiterin | Lanter Claudia |
| Wissenschaftliche Mitarbeiterin | Bernhard Karin |
| Assistentin | Rojas-Künzle Sarah |

2.2.5.3.1 Pädagogische Hochschule Zug

Zugerbergstrasse 3
6300 Zug
Tel. +41 41 727 12 40
info@phzg.ch
<http://www.phzg.ch>

2.2.5.3.1.1 Rektorat

| | |
|----------------------------------|---------------|
| Rektorin | Kamm Esther |
| Sachbearbeiterin | Bühlmann Ruth |
| Leiter Kommunikation & Marketing | Ulmer Luc |

2.2.5.3.1.2 Kanzlei

| | |
|------------------|---------------------|
| Sachbearbeiterin | Iten Nina |
| Sachbearbeiterin | Walser Anita |
| Sachbearbeiterin | Willimann Catherine |

2.2.5.3.1.3 Verwaltung

| | |
|------------------------------|--------------------|
| Leiter Verwaltung | Blättler Roger |
| Organisatorin | Fratschöl Tina |
| Leiter ICT | Benhauresch Abdel |
| Leiterin Personal & Finanzen | Brunschweiler Ruth |
| Sachbearbeiterin Personal | Luccini Daniela |
| Sachbearbeiterin Personal | Niklaus Nadine |
| Controller Finanzen | Fries Sandro |
| Sachbearbeiterin Finanzen | Beeler Marlies |

2.2.5.3.1.4 Ausbildung

| | |
|---|--------------------|
| Prorektor | Diesbergen Clemens |
| Studienleiter Zulassung, 1. Studienjahr, Leiter Vorbereitungskurs | Bieli Simon |
| Studienleiter 2. und 3. Studienjahr Vollzeitstudium | Hess Kurt |
| Studienleiter Berufspraxis | Hartmann René |

2.2.5.3.1.5 Weiterbildung & Beratung

| | |
|--|----------------------------|
| Leiter Bereich Weiterbildung | Abächerli André |
| Leiterin Weiterbildung, Dienstleistung und Beratung (WDA) ad interim | Curschellas Widmer Fabiola |
| Leiter Administration | Draskovic Uros |
| Leiterin Beratungsstelle für Bildungsfachleute | Hofer Christine |
| Co-Leiterin Animation für Schulmusik | Baumann Simone |
| Co-Leiter Animation für Schulmusik | Hildebrand Daniel |
| Co-Leiterin Fachberatung Handwerkliches / Textiles Gestalten | Zehnder Dittli Karin |
| Co-Leiterin Fachberatung Handwerkliches / Textiles Gestalten | Rüsch Gabriela |
| Leiterin Schreibberatung | Farkas Katarina |
| Leiterin Sprechberatung | Kreuz Judith |
| Beauftragte Austausch Fremdsprachen | Nadig Sylvia |

2.2.5.3.1.6 Forschung & Entwicklung

| | |
|---|---------------|
| Leiter Forschung & Entwicklung, Leiter Institut für Bildungsmanagement und Bildungsökonomie IBB | Huber Stephan |
| Leiterin Institut für internationale Zusammenarbeit in Bildungsfragen IZB | Mantel Carola |
| Leiter Zentrum Mündlichkeit ZM | Hauser Stefan |

2.2.5.3.1.7 International Office

| | |
|-----------------------------|------------------|
| Leiter International Office | Pfeuffer Patrick |
|-----------------------------|------------------|

2.2.5.3.1.8 Mediothek

| | |
|--------------------|--------------------------|
| Leiterin Mediothek | Widmer Federer Géraldine |
|--------------------|--------------------------|

2.2.5.3.2 Fachmittelschule

Hofstrasse 20
6300 Zug
Tel. +41 41 728 24 00
info@fms-zg.ch
<http://www.fms-zg.ch>

| | |
|---------------------------------|-------------------------|
| Prorektorin / Hauptlehrerin | Lehmann Helen |
| Rektor / Hauptlehrer | Gilabert Vinzenz |
| Prorektor / Hauptlehrer | Bucher Martin |
| Prorektor / Hauptlehrer | Schwendener Marcel |
| Leiterin Betriebsmanagement | Michel Stefanie |
| Leiterin Administration | Bielmann-Schuler Marion |
| Sachbearbeiterin Administration | Gut Doris |
| Leiterin Mediothek | Breitenmoser Esther |
| Mitarbeiterin Mediothek | Sindelar Karin |
| IT-Support Techniker | Wuttke Silas |
| Hauptlehrer | Barmettler Raphael |
| Hauptlehrer | Baumann Luca |
| Hauptlehrerin | Berther Bettina |
| Hauptlehrerin | Bitter Regula |
| Hauptlehrerin | Boban Valerie |
| Hauptlehrer | Düggeli Marius |
| Hauptlehrerin | Felchlin Irene |
| Hauptlehrer | Fenner Mark |
| Hauptlehrer | Föhn Andreas |
| Hauptlehrerin | Girzone Rita |
| Hauptlehrerin | Haller-Bachmann Barbara |
| Hauptlehrer | Hunn Christian |
| Hauptlehrerin | Itin Weber Christina |
| Hauptlehrerin | Keeling Franziska |
| Hauptlehrerin | Köhler Susanne |
| Hauptlehrerin | Kostolany Anna Barbara |
| Hauptlehrer | Krummenacher Urs |
| Hauptlehrer | Kunz Matthias |
| Hauptlehrer | Kunz Moritz |
| Hauptlehrer | Lanfranconi Flurin |
| Hauptlehrerin | Michel Stefanie |
| Hauptlehrerin | Peter-Amacher Franziska |
| Hauptlehrerin | Rohrer Jutzi Irene |
| Hauptlehrer | Schmidt Roland |
| Hauptlehrerin | Sindelar Karin |
| Hauptlehrer | Spring Claude |
| Hauptlehrer | Strübi Jérôme |

| | |
|------------------|---------------------|
| Hauptlehrerin | Van Wezemaal Lea |
| Hauptlehrer | Weber Philip Andrew |
| Hauptlehrerin | Wild Milena |
| Lehrbeauftragter | Godenzi Emanuele |
| Lehrbeauftragte | Hofer Susanne |
| Lehrbeauftragte | Meyer Michèle |
| Lehrbeauftragter | Müller Oliver |
| Lehrbeauftragte | Reichmuth Kim |
| Lehrbeauftragte | Rocha Sonia |
| Lehrbeauftragte | Sidler Katrin |
| Lehrbeauftragte | Stampfli Livia |
| Lehrbeauftragter | Stenger Dominique |
| Lehrbeauftragte | Villommet Simone |

2.2.5.3.3 Kantonsschule Menzingen

Seminarstrasse 12
6313 Menzingen
Tel. +41 41 728 16 16
info.ksmenzingen@zg.ch
<http://www.ksmenzingen.ch>

| | |
|-----------------------------|--------------------------|
| Prorektor / Hauptlehrer | Gültig Timo |
| Prorektor / Hauptlehrer | Mühlemann Roland |
| Rektorin | Pejic-Glisic Gabrijela |
| Prorektorin / Hauptlehrerin | Pretnar Katharina |
| Verwalter | Saxer Roger |
| Koordinatorin Sekretariat | Honegger Priska |
| Sekretärin | Ayer Doris |
| Sekretärin | Lehr Jolanda |
| Sachbearbeiterin | de Sepibus Ariana-Winona |
| Mediathekarin | Iten Bianca |
| Mediothekarin | Nussbaumer Karin |
| Assistentin Biologie | Greter Lilian |
| Assistentin Chemie | Kesseli Christa |
| Leiter ICT | Stuedten Thomas |
| Leiter Hausdienste | Pfoster Markus |
| Hausdienst | Häsler Yanik |
| Hausdienst | Marty Christian |
| Hausdienst | Reichmuth Georges |
| Hausdienst | Wolf Claude |
| Hausdienst | Wyss Daniel |
| Hauptlehrer | Balsiger Jonas |
| Hauptlehrer | Baumann Luca |
| Hauptlehrer | Berlowitz Joram |
| Hauptlehrerin | Breitling Sybil |
| Hauptlehrer | Caviezel Mario |
| Hauptlehrerin | Delaloye Katrin |
| Hauptlehrerin | Emch Alyssa |
| Hauptlehrer | Epp Andreas |
| Hauptlehrer | Fankhauser Daniel |
| Hauptlehrer | Feld Christian |
| Hauptlehrerin | Haas Iris |
| Hauptlehrerin | Hoppe Bettina |
| Hauptlehrer | Ilg Martin |
| Hauptlehrerin | Keller Heidi |
| Hauptlehrer | Koenig Beatty Christof |
| Hauptlehrerin | Lang Simone |
| Hauptlehrer | Langhamer Dominik |

| | |
|-----------------------|-----------------------|
| Hauptlehrerin | Lindt Simone |
| Hauptlehrer | Meier Jürg |
| Hauptlehrerin | Mohr Anna |
| Hauptlehrerin | Moser Ursula |
| Hauptlehrer | Nagel Lukas |
| Hauptlehrerin | Odolo-Hitz Sonja |
| Hauptlehrerin | Omlin Christa |
| Hauptlehrer | Osterwalder Rainer |
| Hauptlehrer | Pablé Antal |
| Hauptlehrer | Perino Hansjörg |
| Hauptlehrer | Popp Johannes |
| Hauptlehrerin | Recchia Celestina |
| Hauptlehrer | Ruppen Sebastian |
| Hauptlehrer | Ryter Lukas |
| Hauptlehrerin | Schaepmann Caroline |
| Hauptlehrerin | Stähli Dora |
| Hauptlehrerin | Strebel Gabriela |
| Hauptlehrerin | Theiler Susanne |
| Hauptlehrer | Tremmel Marcus |
| Hauptlehrerin | Valle Alexandra |
| Hauptlehrer | Wäspi Heinz |
| Hauptlehrer | Weber Balz |
| Hauptlehrerin | Wiederkehr Antonella |
| Hauptlehrer | Zwicky Peter |
| Hauptlehrerin | Zwicky Petra |
| Lehrbeauftragte | Bastian Caren |
| Lehrbeauftragte | Baume Katharina |
| Lehrbeauftragte | Boesch Mirta |
| Lehrbeauftragte | Brönstrup Julia |
| Lehrbeauftragte | Brühlmeier Stefanie |
| Lehrbeauftragter | Brühlhart Christoph |
| Lehrbeauftragte | Brütsch Manuela |
| Lehrbeauftragte | Dreiding Michelle |
| Lehrbeauftragter | Duss David |
| Lehrbeauftragter | Dürmüller Peter |
| stv. Lehrbeauftragter | Eckhardt Michael |
| Lehrbeauftragte | Eschelmüller Anouk |
| Lehrbeauftragter | Fillinger Dieter |
| Lehrbeauftragter | Fuog Daniele |
| Lehrbeauftragter | Frei Magnus |
| Lehrbeauftragter | Grob Stephan |
| Lehrbeauftragte | Heller Cindy |
| Lehrbeauftragte | Hostettler Jacqueline |
| Lehrbeauftragter | Huser Daniel |

| | |
|-----------------------|-----------------------|
| stv. Lehrbeauftragter | Ignazio Vincenzo |
| Lehrbeauftragte | Jablonkay Anna |
| Lehrbeauftragter | Kilchmann Falco |
| Lehrbeauftragte | Landtwing Saskia |
| Lehrbeauftragter | Müller Peter |
| Lehrbeauftragte | Raible Xenia |
| Lehrbeauftragte | Ramöller Anke |
| Lehrbeauftragter | Rey Timothy |
| Lehrbeauftragter | Riedi Stefan |
| Lehrbeauftragte | Rügge Lea |
| Lehrbeauftragter | Setz Patrick |
| Lehrbeauftragte | Stocker Valeria |
| Lehrbeauftragter | Widmer Sandro |
| Lehrbeauftragte | Widmer Undine |
| Lehrbeauftragter | Wunderlin Mike |
| Lehrbeauftragte | Zweidler Madleina |
| Korrepetitor | Bruggisser Pascal |
| Schülerberater | Dietziker André |
| Sprachassistentin | Djordjevic Slobodanka |
| Französisch-Assistent | Goujon-Périé Quentin |
| Englisch-Assistentin | Herrmann Francesca |
| Physik-Assistent | Reindl Dominik |
| Konzertmeisterin | Meierhans Susanna |

2.2.5.3.4 Kantonsschule Zug

Lüssiweg 24
6302 Zug
Tel. +41 41 728 12 12
info@ksz.ch
<http://www.ksz.ch>

| | |
|--------------------------------------|--------------------------|
| Direktor | Hörler Peter |
| Rektorin Gymnasium Oberstufe | Eucken-Bütler Franziska |
| Rektor Wirtschaftsmittelschule (WMS) | Pallor Markus |
| Rektor Gymnasium Unterstufe | Steiger Christian |
| Rektor Gymnasium Mittelstufe | Unternährer Thomas |
| Verwaltungsleiter | Kottmeyer André |
| Assistentin | Betschart Fränzi |
| Assistentin | Hauser Ursula |
| Assistentin / Sekretärin | Benhauresch Carmen |
| Assistentin / Sekretärin | Hürlimann-Bär Doris |
| Assistentin / Sekretärin | Lucas-Boog Linda |
| Personalfachfrau | Stöckli Priska |
| Leiterin Mediothek | Boetsch Michelle |
| Bibliothekar | Kälin Michael |
| Bibliothekar | Odermatt Erika |
| Bibliothekar | Riesen Nadja |
| Bibliothekar | Zimmermann Irène |
| Assistent Physik | Bossert Severin |
| Tierpfleger | Keller Samuel |
| Assistentin Biologie | Pisan Lynn |
| Leiter Informatik | Zingerli Claudius Martin |
| ICT-Assistent | Rölz Konrad |
| Telematiker | Bieri Christopher |
| Informatiker | Meier Alex |
| Audio / Video Assistent | Sattler Rudolf Patrick |
| Assistent Chemie | Küffer Stefan |
| Assistent Chemie | Schmid Martin |
| Betriebschef | Lehmann Reto |
| Hauswart | Bucher Peter |
| Hauswart | Gross Pascal |
| Hauswart | Lüdi Lukas |
| Hauswart | Meienberg Mathias |
| Hauswart | Staub Marcel |

2.2.5.3.4.1 Hauptlehrerinnen-Hauptlehrer A-E

| | |
|---------------|-------------------------------|
| Hauptlehrer | Achleitner Gregor |
| Hauptlehrerin | Amacker Sonya |
| Hauptlehrerin | Antonsen Barbara |
| Hauptlehrer | Antonsen Per Helge |
| Hauptlehrer | Aregger Philipp |
| Hauptlehrerin | Artho-Jaggy Myriam |
| Hauptlehrer | Barmettler Raphael |
| Hauptlehrerin | Baumann Jeannette |
| Hauptlehrerin | Bay Aniko |
| Hauptlehrerin | Bayoumy-Baumgartner Hildegard |
| Hauptlehrer | Bessire Philipp |
| Hauptlehrerin | Bieri Anna |
| Hauptlehrerin | Bieri-Fischer Monika |
| Hauptlehrerin | Biner Susana |
| Hauptlehrer | Borsinger Florian |
| Hauptlehrer | Briner Jonas |
| Hauptlehrer | Brogli Alexander |
| Hauptlehrer | Brugger Simon |
| Hauptlehrerin | Brunner Bettina |
| Hauptlehrerin | Bucher Martina |
| Hauptlehrerin | Büchel Rahel |
| Hauptlehrer | Bühler Jürg |
| Hauptlehrerin | Bürki Eliane |
| Hauptlehrer | Büttiker Peter |
| Hauptlehrerin | Burgherr Mirjam |
| Hauptlehrer | Burri Gratian |
| Hauptlehrerin | Caflich Sylvia |
| Hauptlehrer | Cerletti Gianpietro |
| Hauptlehrer | D'Amaro Raffael |
| Hauptlehrerin | Dahinden Corinne |
| Hauptlehrer | Dittli Viktor |
| Hauptlehrerin | Dober Karin |
| Hauptlehrerin | Dougoud Florence |
| Hauptlehrer | Eberhard Eugen |
| Hauptlehrer | Eigenheer Markus |
| Hauptlehrer | Elsener Daniel |
| Hauptlehrerin | Etter Röthlin Monika |
| Hauptlehrerin | Frei Corina |
| Hauptlehrerin | Frei Corinne |

2.2.5.3.4.2 Hauptlehrerinnen-Hauptlehrer F-J

| | |
|---------------|-------------------------|
| Hauptlehrer | Felice Enrico |
| Hauptlehrerin | Flück Katharina Avani |
| Hauptlehrer | Flüeler Remo |
| Hauptlehrer | Gatti Adrian |
| Hauptlehrer | Gehrig Patrik |
| Hauptlehrerin | Geigenmüller Monika |
| Hauptlehrer | Gerber Georg |
| Hauptlehrer | Gerber Lorenz |
| Hauptlehrerin | Giaquinto Bürgler Lara |
| Hauptlehrer | Gisler Marcel |
| Hauptlehrer | Gloor Ueli |
| Hauptlehrer | Gnos Kurt |
| Hauptlehrerin | Graf-Eickel Simone |
| Hauptlehrer | Grünig Hansjörg |
| Hauptlehrerin | Grütter Barbara |
| Hauptlehrer | Gubser Stefan |
| Hauptlehrerin | Haener Fleischli Katrin |
| Hauptlehrer | Häusler Markus |
| Hauptlehrer | Hanke Karel |
| Hauptlehrerin | Hasler Steiner Esther |
| Hauptlehrer | Heimgartner Thomas |
| Hauptlehrer | Hermann Thomas |
| Hauptlehrerin | Hess Claudia |
| Hauptlehrer | Heusser Roni |
| Hauptlehrer | Hollinger Stefan |
| Hauptlehrerin | Honegger Annic |
| Hauptlehrer | Honegger Lukas |
| Hauptlehrer | Horschik Florian |
| Hauptlehrerin | Huber Brigitte |
| Hauptlehrerin | Hüsler Patricia |
| Hauptlehrer | Hunn Christian |
| Hauptlehrer | Imhof Urs |
| Hauptlehrer | Jenni Thomas |
| Hauptlehrer | Jungen Jens |
| Hauptlehrer | Jurczek Edmond |

2.2.5.3.4.3 Hauptlehrerinnen-Hauptlehrer K-R

| | |
|---------------|--------------------------|
| Hauptlehrer | Kälin René |
| Hauptlehrer | Kaeslin René |
| Hauptlehrer | Kambor Joachim |
| Hauptlehrer | Kammermann Martin |
| Hauptlehrer | Kaufmann Pius |
| Hauptlehrerin | Keiser Patricia |
| Hauptlehrerin | Kessler Christine |
| Hauptlehrerin | Kopp Arlette |
| Hauptlehrer | Koukoui Philippe |
| Hauptlehrer | Kubba-von Jüchen Mohamed |
| Hauptlehrer | Landis Heinrich |
| Hauptlehrer | Lehmann Reto |
| Hauptlehrer | Leisinger Urs |
| Hauptlehrer | Leutenegger Urs |
| Hauptlehrerin | Lobsiger Valeria |
| Hauptlehrer | Lutz Charlie |
| Hauptlehrer | Mattei Marco |
| Hauptlehrer | Mazenauer Christian |
| Hauptlehrer | Mössner André |
| Hauptlehrer | Nefzger Marc |
| Hauptlehrer | Niederberger Daniel |
| Hauptlehrerin | Notter Nuria |
| Hauptlehrerin | Oetiker-Odermatt Margrit |
| Hauptlehrerin | Pappone Paola |
| Hauptlehrerin | Peikert Gabriela |
| Hauptlehrer | Peter Christian |
| Hauptlehrer | Peterhans Rolf |
| Hauptlehrer | Pfister Andreas |
| Hauptlehrerin | Plattner Che Annatina |
| Hauptlehrer | Riesen Oliver |
| Hauptlehrer | Ritter Tobias |
| Hauptlehrer | Roesch Thomas |
| Hauptlehrerin | Rogenmoser Ricarda |
| Hauptlehrer | Rohmann Martin |
| Hauptlehrer | Rohner Sven |
| Hauptlehrer | Rüdiger Klaus |
| Hauptlehrer | Rüegg Thomas |
| Hauptlehrer | Rütti Tobias |
| Hauptlehrer | Rüttimann Markus |

2.2.5.3.4.4 Hauptlehrerinnen-Hauptlehrer S-Z

| | |
|---------------|---------------------------|
| Hauptlehrer | Schicker Richard |
| Hauptlehrer | Schmid Marco |
| Hauptlehrerin | Schmid Sarah |
| Hauptlehrerin | Schneider Dänzer Dorothea |
| Hauptlehrer | Schwerzmann Roland |
| Hauptlehrerin | Sommer Vera |
| Hauptlehrer | Sonderegger Joachim |
| Hauptlehrer | Spaar Norbert |
| Hauptlehrerin | Spoerri Regula |
| Hauptlehrer | Stacher Tobias |
| Hauptlehrerin | Stadelmann Denise |
| Hauptlehrer | Stäger André |
| Hauptlehrer | Strassfeld Rolf |
| Hauptlehrer | Strassmair Johannes |
| Hauptlehrerin | Stuber Zwimpfer Christine |
| Hauptlehrer | Thür Niklaus |
| Hauptlehrer | van Gessel Ronald |
| Hauptlehrer | Vogt Richard |
| Hauptlehrerin | von Moos Anita |
| Hauptlehrer | Walser Cyrille |
| Hauptlehrer | Weber Philippe |
| Hauptlehrer | Webersberger Sandro |
| Hauptlehrer | Wendel Renatus |
| Hauptlehrerin | Wicki Sonja |
| Hauptlehrerin | Widmer Gisela Maria |
| Hauptlehrer | Wigger Guido |
| Hauptlehrer | Wigger Stephan |
| Hauptlehrer | Wohlleber Thomas |
| Hauptlehrer | Wuthier Urs |
| Hauptlehrerin | Wyer Nadine |
| Hauptlehrer | Zaugg Peter |
| Hauptlehrerin | Zünd-Goto Keiko |
| Hauptlehrerin | Zürcher Martina |
| Hauptlehrerin | Zumstein Angela |

2.2.5.3.4.5 Lehrbeauftragte

| | |
|------------------|---------------------------|
| Lehrbeauftragter | Bättig Joel |
| Lehrbeauftragte | Barratta Stefania |
| Lehrbeauftragter | Bucheli Patrick |
| Lehrbeauftragte | Büchi Beatrice |
| Lehrbeauftragte | Crameri-Capelli Bruna |
| Lehrbeauftragte | Curschellas-Toda Masako |
| Lehrbeauftragte | De Paiva Paulo Marta |
| Lehrbeauftragte | Ehrismann Rhea Lucrezia |
| Lehrbeauftragte | Fux Petra |
| Lehrbeauftragte | Gehrig Janine |
| Lehrbeauftragte | Graf Martina |
| Lehrbeauftragter | Gur Eytan |
| Lehrbeauftragte | Gut Sandra |
| Lehrbeauftragte | Haueter Carola |
| Lehrbeauftragte | Hirsiger Shirin |
| Lehrbeauftragte | Hofstetter Vivien |
| Lehrbeauftragter | Hürlimann Felix |
| Lehrbeauftragte | Karpova Varvara |
| Lehrbeauftragte | Klemenz Mirjam |
| Lehrbeauftragte | Kon-Anthamatten Christine |
| Lehrbeauftragte | Meyer Michèle |
| Lehrbeauftragte | Roth Marion |
| Lehrbeauftragter | Ruoss Emanuel |
| Lehrbeauftragter | Sauter Jan Oliver |
| Lehrbeauftragte | Senn Viviane |
| Lehrbeauftragte | SkROUT Simona |
| Lehrbeauftragter | Stender Dieter |
| Lehrbeauftragte | Stricker Helen |
| Lehrbeauftragter | Zarske Marcel |
| Lehrbeauftragter | Zoppi Flavio |
| Lehrbeauftragter | Zürcher Matthias |

2.2.5.3.5 Wirtschaftsmittelschule

Lüssiweg 24
Postfach
6302 Zug
Tel. +41 41 728 12 12
info@wms-zug.ch
<http://www.wms-zug.ch>

Rektor
Sekretariat

Pallor Markus
Betschart Fränzi

2.2.5.3.6 Allgemeine Weiterbildung

Baarerstrasse 21
6300 Zug
Tel. +41 41 728 39 15
info.amh@zg.ch
<http://www.zg.ch/amh>

Leitung

Lanter Claudia

2.2.5.3.7 Koordinationsstelle Elternbildung Kanton Zug KEB

Baarerstrasse 21
6300 Zug
Tel. +41 41 728 31 82
info.keb@zg.ch
www.zg.ch/keb

Leitung

Lanter Claudia

Assistentin

Rojas-Künzle Sarah

2.2.5.4 Amt für Berufsberatung

Baarerstrasse 21
6300 Zug
Tel. +41 41 728 32 18
info.biz@zg.ch
<http://www.zg.ch/biz>

Amtsleiter

Brütsch Urs

Assistentin Amtsleitung

Conte Susanna

Sachbearbeiterin

Beck Susanto Claudia

Lehrstellennachweis / Sekretärin

2.2.5.4.1 Berufsberatung

| | |
|--|-----------------------|
| Stv. Amtsleiter, Leiter Beratungsteam | Ruoss Bruno |
| Berufs- und Laufbahnberater | Bluelle Gerard |
| Berufs- und Laufbahnberater | Furrer David |
| Berufs- und Laufbahnberaterin | Hitz Ruth |
| Berufs- und Laufbahnberaterin | Landtwing Karin |
| Berufs-, Studien- und Laufbahnberaterin | Limacher-Gugger Karin |
| Berufs-, Studien- und Laufbahnberaterin | Livingston Karen |
| Berufs- und Laufbahnberaterin | Rota Beatrice |
| Berufs- und Laufbahnberaterin | Stocker Ursula |
| Berufs- und Laufbahnberaterin | Tamburini Marlise |

2.2.5.4.2 Information / Dokumentation

| | |
|------------------------------|-------------------------------|
| Leiterin Infothek | Dugarte Ojeda-Schnarwiler Bea |
| Informationsspezialistin I+D | Bürgler Sonja |
| Fachfrau I+D | Brun Heidi |

2.2.5.4.3 Stipendienstelle

Baarerstrasse 21
6300 Zug
Tel. +41 41 728 31 91
info.stip@zg.ch
<http://www.zg.ch/stipendien>

| | |
|----------------|---------------------|
| Leiterin | Niederberger Sandra |
| Sachbearbeiter | Repolusk Roger |

2.2.5.5 Amt für Kultur

Baarerstrasse 19
6300 Zug
Tel. +41 41 728 39 65
info.kultur@zg.ch
<http://www.zg.ch/kultur>

| | |
|---------------------------------|-------------------|
| Amtsleiter | Caviezel Aldo |
| Assistentin Amtsleitung | Haag Marion |
| Wissenschaftliche Mitarbeiterin | Wegmüller Corinne |

2.2.5.5.1 Kulturförderung

Baarerstrasse 19
6300 Zug
Tel. +41 41 728 39 65
info.kultur@zg.ch
<http://www.zg.ch/kultur>

Kulturbeauftragter

Caviezel Aldo

2.2.5.5.2 Museum für Urgeschichte(n)

Hofstrasse 15
6300 Zug
Tel. +41 41 728 28 80
info.urgeschichte@zg.ch
<http://www.urgeschichte-zug.ch>

Museumsleiter

Eberli Ulrich

Wissenschaftlicher Mitarbeiter

Bigler Bernhard

Mitarbeiterin

Gottraux Aurélie

Wissenschaftliche Mitarbeiterin

Hintermann Dorothea

Sachbearbeiterin

Kläusler Andrea

Museumspädagogin

Liechti Anne Caroline

Restaurator

Pegurri Giacomo

Museumspädagogin

Zweifel Ursina

2.2.6 Volkswirtschaftsdirektion

Aabachstrasse 5

Postfach

6301 Zug

Tel. +41 41 728 55 00

info.vds@zg.ch

<http://www.zg.ch/volkswirtschaft>

Vorsteherin

Stellvertreter

Thalmann-Gut Silvia

Tännler Heinz

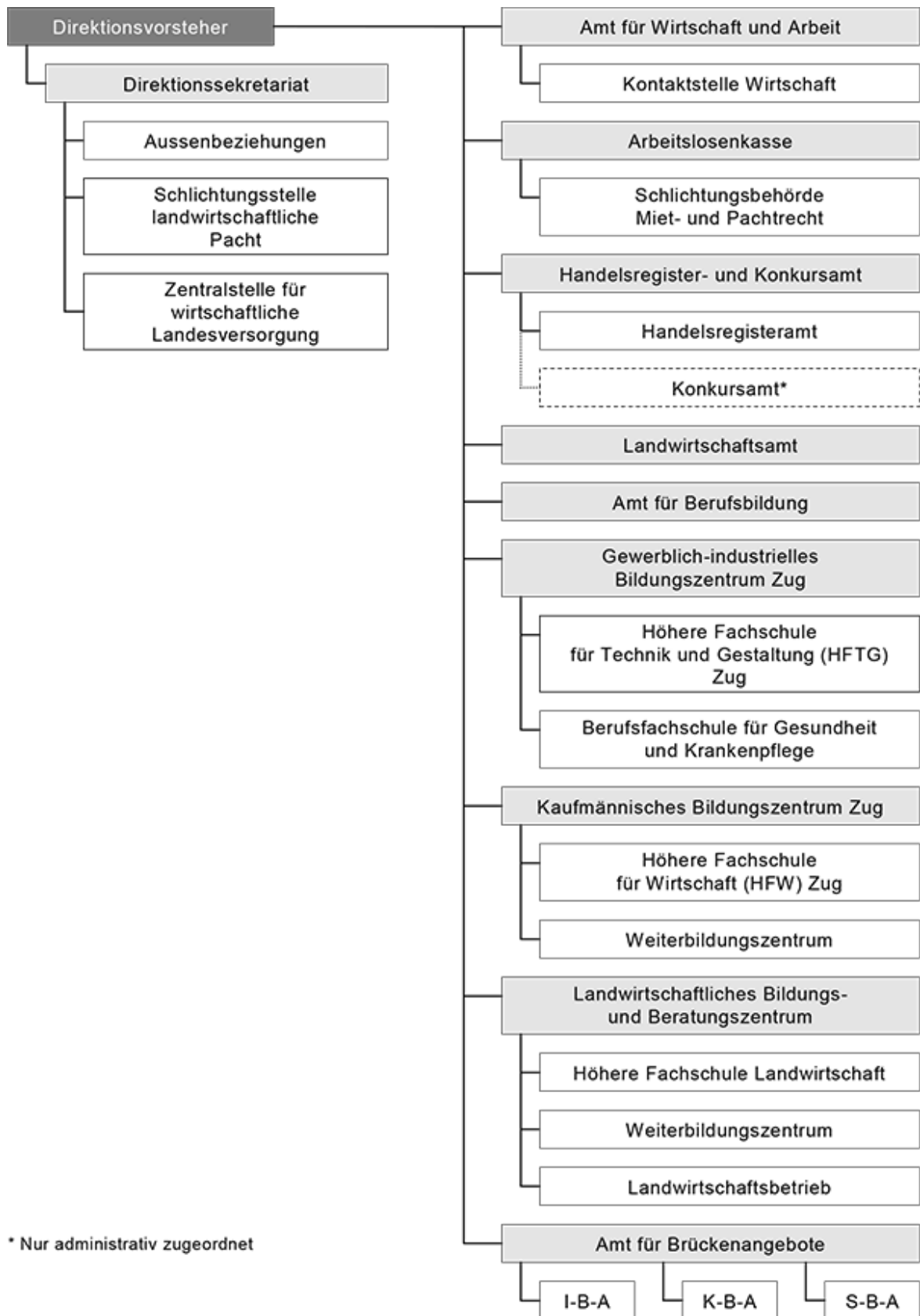

* Nur administrativ zugeordnet

2.2.6.1 Direktionssekretariat

Aabachstrasse 5
Postfach
6301 Zug
Tel. +41 41 728 55 00
info.vds@zg.ch
<http://www.zg.ch/volkswirtschaft>

| | |
|---|---------------------------|
| Generalsekretär | Conne Andreas |
| Stv. Generalsekretärin | Dittli Carla |
| Jur. Mitarbeiter | Müllhaupt Peter |
| Kommunikationsverantwortliche | Kottmann Müller Ursula |
| Rechnungsführer und Informatikbeauftragter | Krienbühl Beni |
| Sachbearbeiterin | Kaspar Sidler Nicole |
| Sachbearbeiterin | Reichmuth Rita |
| Sachbearbeiterin | Scherer-Landtwing Daniela |

2.2.6.1.1 Aussenbeziehungen

| | |
|----------|---------------|
| Mitglied | Conne Andreas |
| Mitglied | Dittli Carla |

2.2.6.1.2 Schlichtungsstelle für landwirtschaftliche Pacht

Aabachstrasse 5
Postfach
6301 Zug
Tel. +41 41 728 55 50
info.lwa@zg.ch

| | |
|------------------|-----------------|
| Schlichter | Bieri Markus |
| Jur. Mitarbeiter | Müllhaupt Peter |
| Stellvertreterin | Bütler Erika |

2.2.6.1.3 Zentralstelle für wirtschaftliche Landesversorgung

Aabachstrasse 5
Postfach
6301 Zug
Tel. +41 41 728 55 40
info.oev@zg.ch
<http://www.zg.ch/oev>

| | |
|------------------|-------------------|
| Leiter | Neidhart Bernhard |
| Stv. Leiter | Conne Andreas |
| Abteilungsleiter | Hauri Rudolf |
| Abteilungsleiter | Rohrer Stefan |

2.2.6.2 Amt für Wirtschaft und Arbeit

Aabachstrasse 5
Postfach
6301 Zug
Tel. +41 41 728 55 20
info.awa@zg.ch
<http://www.zg.ch/awa>

| | |
|-----------------------------------|------------------------|
| Amtsleiter | Neidhart Bernhard |
| Stv. Amtsleiterin | Brüderlin Franziska |
| Jur. Mitarbeiter | Lüönd Martin |
| Arbeitsinspektor | Landolt Tony |
| Arbeitsinspektor | Moser Marco |
| Leiter LAM | Weyermann Andreas |
| Sachbearbeiterin | Achermann Lara |
| Administration / Sachbearbeiterin | Hegner Ursula |
| Sachbearbeiter | Iten Josef |
| Sachbearbeiter | Kälin-Pereda Phillippe |
| Sachbearbeiterin | Stadler Christine |
| Sachbearbeiterin | Stöckli Nadia |
| Sachbearbeiterin | Streule Andrea |

2.2.6.2.1 Kontaktstelle Wirtschaft

Aabachstrasse 5
Postfach
6301 Zug
Tel. +41 41 728 55 04
economy@zug.ch
<http://www.zg.ch/economy>

Leiter
Stv. Leiter
Jur. Mitarbeiter
Medien- und Marketingfachfrau
Assistentin / Sachbearbeiterin

Bachmann Beat
Diaz Alberto
Müllhaupt Peter
Kottmann Müller Ursula
Valentino Yvonne

2.2.6.3 Arbeitslosenkasse

Industriestrasse 24
Postfach
6301 Zug
Tel. +41 41 728 37 40
alk.zug@zg.ch
<http://www.zg.ch/alk>

| | |
|---------------------------------|--------------------------------|
| Amtsleiterin | Machan Heike |
| Stellvertreterin | Probst Martinez Fuentes Janine |
| Abteilungsleiter | Koller Titus |
| Abteilungsleiter | Röllin Angelo |
| Jur. Mitarbeiter | Bajer Christophe |
| Jur. Mitarbeiterin | Dognini Iten Simona |
| Jur. Mitarbeiter | Guberinic Milan |
| Jur. Mitarbeiter | Hanimägi Krause Désirée |
| Jur. Mitarbeiterin | Matter-Hürlimann Sarah |
| Jur. Mitarbeiterin | Pfaff Lisa |
| Jur. Mitarbeiterin | Ulrich-Binzegger Diana |
| Ressortleiterin | Limacher Jeanette |
| Ressortleiterin | Ulrich Nicole |
| Sachbearbeiter | Bachmann Urs |
| Sachbearbeiter | Bruppacher Philipp |
| Sachbearbeiterin | Christen Lilian |
| Sachbearbeiterin / Sekretärin | Fässler Karin |
| Sachbearbeiter | Giauque Michel |
| Sachbearbeiter | Grob Rolf |
| Sachbearbeiterin | Huber Willi Bernadette |
| Sachbearbeiter | Hunkeler Beat |
| Sachbearbeiter | Ipser Oliver Peter |
| Sachbearbeiter | Kälin Philipp |
| Sachbearbeiterin | Portmann-Steiner Barbara |
| Sachbearbeiterin | Schmidli Daniela |
| Verwaltungsangestellte | Bossert Petra |
| Sachbearbeiterin Administration | Bulica Besarta |
| Sachbearbeiter Administration | Müller Florian |

2.2.6.3.1 Schlichtungsbehörde Miet- und Pachtrecht

Industriestrasse 24
Postfach
6301 Zug
Tel. +41 41 728 37 30
miet.zug@zg.ch

| | |
|--------------------|---------------------|
| Jur. Mitarbeiterin | Dognini Iten Simona |
| Jur. Mitarbeiterin | Stolz Corina |
| Sachbearbeiterin | Fässler Karin |

2.2.6.4 Handelsregister- und Konkursamt

Aabachstrasse 5
Postfach
6301 Zug

| | |
|------------------------------------|------------------|
| Amtsleiter | Hess Andreas |
| Stv. Leiter | Häusler Bernhard |
| Leiterin Rechtsdienst | Urbons Birgit |
| Rechnungswesen | Iten Pascal |
| Sachbearbeiterin Rechnungswesen | Sare Ljiljana |
| Sachbearbeiterin Rechnungswesen | Schindler Maja |

2.2.6.4.1 Rechtsdienst

| | |
|--------------------|----------------|
| Abteilungsleiterin | Urbons Birgit |
| Jur. Mitarbeiter | Bruhin Dominik |
| Jur. Mitarbeiterin | ■ulo Marjana |
| Jur. Mitarbeiterin | Huber Helen |
| Jur. Mitarbeiter | Villiger André |

2.2.6.4.2 Handelsregisteramt

Tel. +41 41 728 55 60

contact.hra@zg.ch

<http://www.hrazg.ch>

| | |
|--|---------------------------|
| Abteilungsleiter | Häusler Bernhard |
| Sachbearbeiterin / Aufforderungen | Franchini Ruth |
| Sachbearbeiterin / Aufforderungen | Pham To Thanh |
| Sachbearbeiterin / Auskünfte | Biermann Martina |
| Sachbearbeiterin / Auskünfte | Frank Regula |
| Sachbearbeiterin / Auskünfte | Gulic Daniela |
| Sachbearbeiterin / Auszugswesen | Hediger Mansouri Beatrice |
| Sachbearbeiterin / Auskünfte | Hegglin Angelika |
| Sachbearbeiterin / Auskünfte | Jauch Beatrice |
| Sachbearbeiterin / Auskünfte | Locher-Caminada Silvia |
| Sachbearbeiterin / Auskünfte | Rüegg Patricia |
| Sachbearbeiterin / Auszugswesen / Auskünfte | Kempf Gabriela |
| Sachbearbeiterin / Auszugswesen | Lutz Stephanie |
| Sachbearbeiterin / Scan | Enne Virtanen Meri |
| Sachbearbeiterin / Scan | Fiesolani Cristina |
| Sachbearbeiterin / Scan | Solazzo Ruth |

2.2.6.4.3 Konkursamt*

Tel. +41 41 728 55 80

info.ka@zg.ch

<http://www.zg.ch/ka>

| | |
|-------------------------------|--------------------------|
| Abteilungsleiter | Schwerzmann Christoph |
| Konkurssachbearbeiter | Beeler Rafael |
| Sekretärin / Sachbearbeiterin | Binder Lena |
| Sachbearbeiterin / Kanzlei | Fässler Helen |
| Sachbearbeiter | Herzog Adrian |
| Sachbearbeiter | Hürlimann Beat |
| Sachbearbeiter | Leyrer Peter |
| Sachbearbeiterin | Schoch-Hillebrandt Karin |
| Sachbearbeiterin / Kanzlei | Spychiger Alexandra |
| Sekretärin / Sachbearbeiterin | Weber Ursula |

2.2.6.5 Landwirtschaftsamt

Aabachstrasse 5
Postfach
6301 Zug
Tel. +41 41 728 55 50
info.lwa@zg.ch
<http://www.zg.ch/landwirtschaft>

| | |
|------------------|-------------------|
| Leiter | Wiederkehr Thomas |
| Stv. Leiter | Rohrer Stefan |
| Sachbearbeiter | Aeschbacher Bruno |
| Sachbearbeiter | Arnold Guido |
| Sachbearbeiter | Geisseler Othmar |
| Geomatiker | Konrad Alexander |
| Sachbearbeiter | Merz Martin |
| Sachbearbeiterin | Schmid Martina |

2.2.6.5.1 Kantonale Ackerbaustelle

Aabachstrasse 5
Postfach
6301 Zug
Tel. +41 41 728 55 50
info.lwa@zg.ch
<http://www.zug.ch>

| | |
|--------|---------------|
| Leiter | Rohrer Stefan |
|--------|---------------|

2.2.6.6 Amt für Berufsbildung

Chamerstrasse 22
Postfach
6301 Zug
Tel. +41 41 728 51 50
berufsbildung@zg.ch
<http://www.zg.ch/berufsbildung>

| | |
|---|------------------------------|
| Leiter | Milakovic Dusan |
| Leiter Ausbildungsberatung | Augsburger Roger |
| Leiter Qualifikationsverfahren und Finanzen | Rosenberg Erich |
| Ausbildungsberater | Bucher René |
| Ausbildungsberater | Riechsteiner Sandro |
| Ausbildungsberaterin | Schmidt Karin |
| Bereichsverantwortliche Kommunikation und Pädagogik | Bänninger-Rüttimann Cornelia |
| Bereichsverantwortliche Kommunikation und Pädagogik | Buchenberger Sandra |
| Sachbearbeiterin Ausbildungsberatung | Ellenberger-Graf Isabelle |
| Sachbearbeiterin Qualifikationsverfahren | Farati Monica |
| Sachbearbeiterin Ausbildungsberatung | Fuchs Daniela |
| Sachbearbeiterin Qualifikationsverfahren | Wehrli Andrea |
| Sachbearbeiterin Ausbildungsberatung | Zumstein Agnes |

2.2.6.7 Gewerblich-industrielles Bildungszentrum Zug

Baarerstrasse 100
Postfach
6301 Zug
Tel. +41 41 728 30 30
sekretariat.gibz@zg.ch
<http://www.gibz.ch>

| | |
|---|-----------------------|
| Rektor / Amtsleiter | Wenger Beat |
| Prorektor | Baumann Ueli |
| Prorektor | Kobel Alexandre |
| Prorektor | Odermatt Werner |
| Prorektorin | Tobler Regula |
| Prorektor | Zeiger Patrick |
| Rechnungsführerin | Mattmann Andrea |
| Assistentin / Sachbearbeiterin | Halter Monika |
| Sachbearbeiterin | Heider Sabrina |
| Assistentin / Sekretärin | Holliger Regula |
| Sachbearbeiterin | Hüsler Barbara |
| Assistentin / Sachbearbeiterin | Muff Fabienne |
| Sachbearbeiterin | Nussbaumer Isabelle |
| Rechnungsführung / Personalassistentin | |
| Assistentin / Sachbearbeiterin | Schatt Pia |
| Leiterin Mediathek | Weiss Brigitte |
| Mitarbeiterin Mediathek | Arnold Michaela |
| Mitarbeiterin Mediathek | Leguizamón Sophia |
| Mitarbeiterin Mediathek | Rodriguez Imm Claudia |
| Leiter IT-Technik | Schilliger Beat |
| IT / AV Supporter | Britschgi Silvio |
| Informatik-Assistent | Müller Otto |
| Leiter Hausdienst | Bamert Valentin |
| Hauswart | Bünter René |
| Hauswart | Burkart Alphons |
| Hauswart | Füllemann Peter |
| Fachmann Betriebsunterhalt | Baumeler Joel |
| Betriebspraktiker | Gloor Rafael |
| Assistentin | Erlar Babette Nicole |

2.2.6.7.1 Lehrpersonen

| | |
|------------|------------------------|
| Lehrperson | Alt Raphael |
| Lehrperson | Amberg Hans |
| Lehrperson | Amstutz Peter |
| Lehrperson | Appert Sonja |
| Lehrperson | Aregger Philipp |
| Lehrperson | Arnelas Myriam |
| Lehrperson | Arnold Denise |
| Lehrperson | Attinger Markus |
| Lehrperson | Bachmann Mathias |
| Lehrperson | Baumann Ueli |
| Lehrperson | Baumgartner Hubert |
| Lehrperson | Baur Ulrich |
| Lehrperson | Benz Reto |
| Lehrperson | Berthéas Ute |
| Lehrperson | Betschart Markus |
| Lehrperson | Bischofberger Ann |
| Lehrperson | Boldini Brigitta |
| Lehrperson | Bolliger Margrit |
| Lehrperson | Bucher Silvan |
| Lehrperson | Buder Carmen |
| Lehrperson | Bürgler Karl |
| Lehrperson | Calcagni Carlo |
| Lehrperson | Cantieni Diego |
| Lehrperson | Carulli Patrick |
| Lehrperson | Casillo Nathalie |
| Lehrperson | Cheng Xin |
| Lehrperson | Cucuzza Giuseppe |
| Lehrperson | Döbeli Heinz |
| Lehrperson | Eggenspieler Christoph |
| Lehrperson | Eichmüller Daniel |
| Lehrperson | Erni Antonia |
| Lehrperson | Essig Matthias |
| Lehrperson | Forster Markus |
| Lehrperson | Frei Roland |
| Lehrperson | Freimann Christian |
| Lehrperson | Fries Flavia |
| Lehrperson | Furrer Paul M. |
| Lehrperson | Gasser Pedro |
| Lehrperson | Gau Beate |
| Lehrperson | Gisler Peter |
| Lehrperson | Grepper Reto |
| Lehrperson | Greutmann Martin |
| Lehrperson | Haas Esther |

| | |
|------------|---------------------------|
| Lehrperson | Haas Jean-Luc |
| Lehrperson | Hafner Rolf |
| Lehrperson | Haueter Simon |
| Lehrperson | Hegglin Christian |
| Lehrperson | Hegglin Claudia |
| Lehrperson | Hegglin Daniela |
| Lehrperson | Hegglin Sven |
| Lehrperson | Hegglin Urs |
| Lehrperson | Hegglin-Vonarburg Daniela |
| Lehrperson | Hegi Peter |
| Lehrperson | Hegner Martin |
| Lehrperson | Heimgartner Erich |
| Lehrperson | Henggeler Daniel |
| Lehrperson | Heraty Patricia |
| Lehrperson | Herrmann Beate |
| Lehrperson | Herzog Philipp |
| Lehrperson | Hess Markus |
| Lehrperson | Hirschi Rolf |
| Lehrperson | Höfinger Simone |
| Lehrperson | Horak Philippe |
| Lehrperson | Hostettler Markus |
| Lehrperson | Hürlimann Franz |
| Lehrperson | Hurni Beat |
| Lehrperson | Inderbitzin Erna |
| Lehrperson | Iten Annette |
| Lehrperson | Iten Lucia |
| Lehrperson | Jenni Sandra |
| Lehrperson | Jiménez Cyprian |
| Lehrperson | Kaiser Daniel |
| Lehrperson | Klein Heinz |
| Lehrperson | Kleiner Ernst |
| Lehrperson | Kobel Alexandre |
| Lehrperson | Köppel Pascale |
| Lehrperson | Körner Jürg |
| Lehrperson | Kronig Carla |
| Lehrperson | Krummenacher Stephan |
| Lehrperson | Kündig Beat |
| Lehrperson | Laich Rolf |
| Lehrperson | Landolt Benjamin |
| Lehrperson | Limacher Daniel |
| Lehrperson | Lindauer Christian |
| Lehrperson | Lorenzo Elena |
| Lehrperson | Lüscher Caroline |
| Lehrperson | Maier Rolf |

| | |
|------------|--------------------------|
| Lehrperson | Makart Monika |
| Lehrperson | Marty Christian |
| Lehrperson | Mathis Arthur |
| Lehrperson | Meier Claudia |
| Lehrperson | Moell Laura |
| Lehrperson | Mohler Olivia |
| Lehrperson | Moser Cyrill |
| Lehrperson | Müller Alena |
| Lehrperson | Müller Loris |
| Lehrperson | Müller Peter |
| Lehrperson | Müller Petra |
| Lehrperson | Müller Roger |
| Lehrperson | Müller Rolf |
| Lehrperson | Müller Tanja |
| Lehrperson | Muggli Roger |
| Lehrperson | Nardone Guiseppe |
| Lehrperson | Niederberger Hans-Rudolf |
| Lehrperson | Nietlispach Jürg |
| Lehrperson | Nussbaumer Markus |
| Lehrperson | Odermatt Werner |
| Lehrperson | Oelen Johan |
| Lehrperson | Oeschger Sarah |
| Lehrperson | Parodi Bernhard |
| Lehrperson | Pauli Regula |
| Lehrperson | Pezzatti Sara |
| Lehrperson | Picard Arnim |
| Lehrperson | Renggli Silvan |
| Lehrperson | Rickli Stefan |
| Lehrperson | Rüedi Markus-Peter |
| Lehrperson | Rust Ivan |
| Lehrperson | Schaufelberger Loreno |
| Lehrperson | Schiess Madeleine |
| Lehrperson | Schlumpf Beda |
| Lehrperson | Schlumpf Silvio |
| Lehrperson | Schmid René |
| Lehrperson | Schmid Tobias |
| Lehrperson | Schmidiger Markus |
| Lehrperson | Schmidlin Daniel |
| Lehrperson | Schmidt Willi |
| Lehrperson | Schork Peter |
| Lehrperson | Schüttel Noëlla |
| Lehrperson | Speck Manuela |
| Lehrperson | Stadelmann Niklaus |
| Lehrperson | Stamm David |

| | |
|------------|----------------------|
| Lehrperson | Steck Hans-Ulrich |
| Lehrperson | Steffen Corina |
| Lehrperson | Steinmann Bruno |
| Lehrperson | Stypinski Bernadette |
| Lehrperson | Taing Iris |
| Lehrperson | Theiler Robert |
| Lehrperson | Thommen Roman |
| Lehrperson | Torriani Andreja |
| Lehrperson | Trachsler Guido |
| Lehrperson | Trinkler Markus |
| Lehrperson | Trottmann Anton |
| Lehrperson | Turtschi Andrea |
| Lehrperson | Tuzi Ermira |
| Lehrperson | Ulrich Bruno |
| Lehrperson | Vejnovic Denis |
| Lehrperson | von Burg Roland |
| Lehrperson | von Holzen Beat |
| Lehrperson | Vonchristen Anita |
| Lehrperson | Waldispühl Irène |
| Lehrperson | Weber Gabriel |
| Lehrperson | Weiss Raphael |
| Lehrperson | Wenger Beat |
| Lehrperson | Wildhaber Christoph |
| Lehrperson | Windlin Dominik |
| Lehrperson | Winkler Andrea |
| Lehrperson | Wirz Reto |
| Lehrperson | Zaugg Christian |
| Lehrperson | Zeiger Patrick |
| Lehrperson | Zraggen Beat |
| Lehrperson | Ziegler Marco |
| Lehrperson | Zoppi Francesco |
| Lehrperson | Zulauf Gerd |
| Lehrperson | Zurfluh Mark |
| Lehrperson | Zurmühle Luca |

2.2.6.7.2 Höhere Fachschule Technik und Gestaltung Zug HFTG

Baarerstrasse 100
Postfach
6301 Zug
Tel. +41 41 728 33 30
<http://www.hftg.ch>

Leiter
Assistentin / Sachbearbeiterin

Torriani Andreja
Muff Fabienne

2.2.6.8 Kaufmännisches Bildungszentrum Zug

Aabachstrasse 7
6300 Zug
Tel. +41 41 728 28 28
info.kbz@zg.ch
<http://www.kbz-zug.ch>

| | |
|--|--------------------|
| Rektor | Truttmann Hansjörg |
| Prorektor Lehrgangsleiter BM | Stebler Matthias |
| Prorektor Leiter Weiterbildung | Wegmüller Reto |
| Prorektor, Stv. Leiter Weiterbildung | Enzmann Alex |
| Assistenz Schulleitung / Personaladministration | Cortiula Beatrice |
| Sekretariat Weiterbildung | Albisser Erika |
| Sekretariat Grundbildung | Bucher Karin |
| Leiterin Administration Qualifikationsverfahren | Cardinaux Magali |
| Leiterin Mediathek | Martin Lolita |
| Sekretariat Grundbildung | Leisibach Nadia |
| Sekretariat Weiterbildung | Weiss Nicole |
| Sekretariat Weiterbildung | Zingg Doris |
| Leiter Hausdienst | Scherer Guido |
| Hauswart | Frischkopf Michael |
| Hauswart | Studer Beat |

2.2.6.8.1 Lehrpersonen

| | |
|------------|----------------------------|
| Lehrperson | Auf der Maur Nicola Louise |
| Lehrperson | Baldegger Anita |
| Lehrperson | Bali-Gehri Liliane |
| Lehrperson | Baumann Brigitte |
| Lehrperson | Baumann Cornel |
| Lehrperson | Beer Roland |
| Lehrperson | Berthéas Ute |
| Lehrperson | Bucheli Patrick |
| Lehrperson | Camenzind Toni |
| Lehrperson | Christen Müller Sibylle |
| Lehrperson | Cilurzo Mauro |
| Lehrperson | Dormann Elena |
| Lehrperson | Eicher Reto |
| Lehrperson | Enzmann Alex |
| Lehrperson | Falk-Giger Pia |
| Lehrperson | Fankhauser Suzanne |
| Lehrperson | Frigg Ralf |
| Lehrperson | Fuchs Priska |
| Lehrperson | Furter Thomas |
| Lehrperson | Gross Adrian |
| Lehrperson | Gürber Ralph |
| Lehrperson | Hafner Urs |
| Lehrperson | Hamer Welf |
| Lehrperson | Hess-Rohrer Marianne |
| Lehrperson | Hirschi Sandra |
| Lehrperson | Hofrichter Odette |
| Lehrperson | Hollenstein Adrian |
| Lehrperson | Huber-Gehrig Anita |
| Lehrperson | Käppeli Simone |
| Lehrperson | Kennel Anita |
| Lehrperson | Kilchör-Mattli Sandra |
| Lehrperson | Landolt Peter |
| Lehrperson | Marti Karin |
| Lehrperson | Meier Corina |
| Lehrperson | Michel Roman |
| Lehrperson | Mösli Samuel |
| Lehrperson | Orler Beat |
| Lehrperson | Pegoraro Miriam |
| Lehrperson | Peyer Patricia |
| Lehrperson | Reiterhauser Larissa |
| Lehrperson | Riedler Stefan |
| Lehrperson | Sandhofer Markus |
| Lehrperson | Sanz Yolanda |

| | |
|------------|-----------------------------------|
| Lehrperson | Scherer Patrick |
| Lehrperson | Schnurrenberger Sidler Jacqueline |
| Lehrperson | Schönknecht Berty |
| Lehrperson | Seiler Benno |
| Lehrperson | Shafar Mira |
| Lehrperson | Sidler Benno |
| Lehrperson | Stebler Matthias |
| Lehrperson | Steinle Judith |
| Lehrperson | Watts Carola |
| Lehrperson | Wegmüller Reto |
| Lehrperson | Wolfensberger Marianne |
| Lehrperson | Wüest Stefanie |
| Lehrperson | Wullschleger Maria-Lourdes |
| Lehrperson | Zehnder Maya |
| Lehrperson | Zingg Gerhard |
| Lehrperson | Zürcher Paul |

2.2.6.8.2 Höhere Fachschule für Wirtschaft (HFW) Zug

| | |
|--------|--------------|
| Leiter | Enzmann Alex |
|--------|--------------|

2.2.6.9 Landwirtschaftliches Bildungs- und Beratungszentrum

LBBZ Schluechthof Cham
Bergackerstrasse 42
6330 Cham
Tel. +41 41 227 75 00
info@schluechthof.ch
<http://www.schluechthof.ch>

| | |
|-----------------------------------|---------------------|
| Rektor | Pfister Martin |
| Prorektor | Gmünder Raymund |
| Leiter Grundbildung | Abt Martin |
| Sachbearbeiterin | Blattmann Manuela |
| Hauswart | Brunner Roland |
| Lehrperson, Beraterin | Duss Franziska |
| Lehrperson, Berater | Gut Willi |
| Landwirtschaftslehrer | Häfeli Michael |
| Leiterin Direktvermarktung | Hartmann Sibylle |
| Lehrperson, Berater | Hottinger Hansruedi |
| Leitung Küche / Hauswirtschaft | Huber Irène |
| Landwirtschaftslehrerin | Jans Tanja |
| Beraterin Familie und Betrieb | Künzi Claudia |
| Hauswart | Meisinger Marco |
| Sachbearbeiter | Minder Jeremy |
| Leiter Weiterbildung | Müller Franz |
| Sachbearbeiterin | Schüpfer Mirjam |
| Koch | Schuler Sandra |
| Lehrperson, Beraterin | Schwegler Patrizia |
| Landw. Mitarbeiter / Stv. Betrieb | Stocker Lukas |
| Landw. Mitarbeiter / Stv. Betrieb | Villiger Urs |
| Lehrperson | Vogel Raphael |
| Sachbearbeiterin | Wyss Natascha |
| Teamleiterin Sekretariat | Zemp Miriam |

2.2.6.10 Amt für Brückenangebote

Baarerstrasse 100
Postfach
6301 Zug
Tel. +41 41 728 24 84
aba@zg.ch
<http://www.zg.ch/aba>

| | |
|------------------------|-----------------|
| Leiter | Beck Martin |
| Angebotsleiterin | Arnold Michaela |
| Angebotsleiter | Kobelt Geri |
| Rechnungsführerin / HR | Iten Sandra |

2.2.6.10.1 I-B-A Integrations-Brückenangebot

Landis + Gyr- Strasse 1
Postfach
6301 Zug
Tel. +41 41 728 24 74

| | |
|----------------|----------------|
| Administration | Verta Patrizia |
|----------------|----------------|

2.2.6.10.2 I-B-A-20+ Intergrations-Brücken-Angebot für Erwachsene

Baarerstrasse 100
Postfach
6301 Zug
Tel. +41 41 728 24 78

| | |
|----------------|-------------------|
| Leiterin | Ammann Bernadette |
| Administration | Verta Patrizia |

2.2.6.10.3 K-B-A Kombiniertes Brückenangebot

Baarerstrasse 100
Postfach
6301 Zug
Tel. +41 41 728 24 84

| | |
|----------------|----------------|
| Administration | Verta Patrizia |
|----------------|----------------|

2.2.6.10.4 S-B-A Schulisches Brückenangebot

Ziegelmatweg 1
6300 Zug
Tel. [+41 41 728 24 84](tel:+41417282484)

Administration

Jäger Yvonne

2.2.6.10.5 Lernbegleiter/innen

| | |
|-----------------|-----------------------|
| Lernbegleiter | Anderhub Rolf |
| Lernbegleiterin | Arnold Denise |
| Lernbegleiterin | Binder Mirjam |
| Lernbegleiterin | Birrer Martina |
| Lernbegleiter | Bregy Martin |
| Lernbegleiterin | Breitenmoser Beatrice |
| Lernbegleiterin | Bürgi Felicitas |
| Lernbegleiterin | Buri Müller Franziska |
| Lernbegleiterin | De Haas Gabriela |
| Lernbegleiterin | Dorier Ariane |
| Lernbegleiter | Felix Remo |
| Lernbegleiterin | Furrer Mirjam |
| Lernbegleiterin | Gähler Iris |
| Lernbegleiterin | Graf Eliane |
| Lernbegleiter | Hagenbüchli Erich |
| Lernbegleiter | Häner Frederic |
| Lernbegleiterin | Henzirohs Barbara |
| Lernbegleiterin | Kuhles Cornelia |
| Lernbegleiterin | Ludwig Dorothee |
| Lernbegleiter | Mächler Thomas |
| Lernbegleiter | Moll Andreas |
| Lernbegleiter | Odermatt Alexander |
| Lernbegleiterin | Perlangeli Gina |
| Lernbegleiter | Schaller Lukas |
| Lernbegleiterin | Scherrer Mirjam |
| Lernbegleiterin | Schöb Edith |
| Lernbegleiterin | Schönenberger Astrid |
| Lernbegleiterin | Schwerzmann Sibel |
| Lernbegleiterin | Stocker Martina |
| Lernbegleiterin | Wettstein Sibylle |
| Lernbegleiterin | Zumbühl Barbara |

2.2.7 Baudirektion

Aabachstrasse 5
Postfach
6301 Zug
Tel. +41 41 728 53 00
info.bds@zg.ch
<http://www.zg.ch/audirektion>

Vorsteher
Stellvertreter

Weber Florian
Villiger Beat

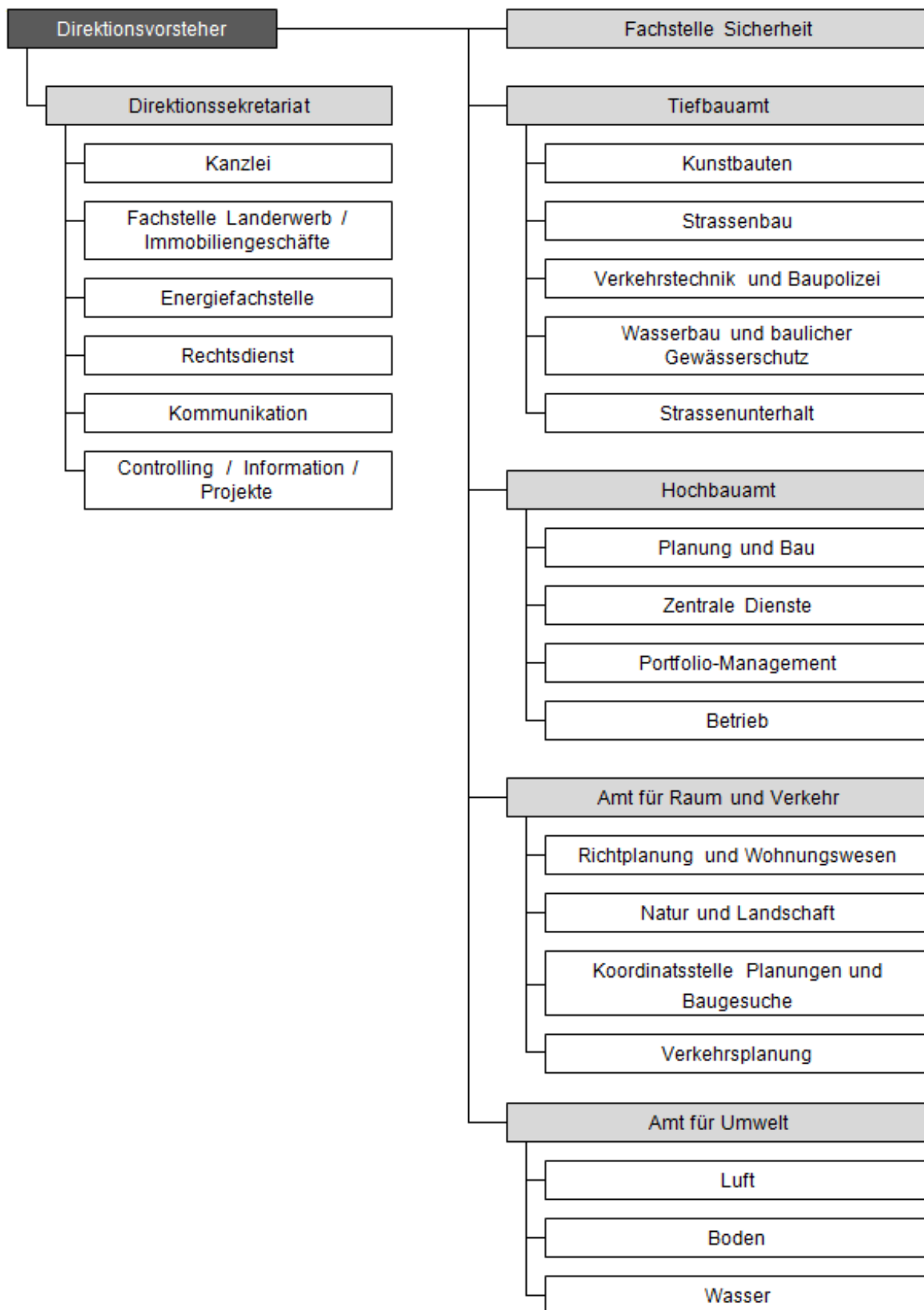

2.2.7.1 Direktionssekretariat

| | |
|----------------------------------|--------------------------|
| Generalsekretär | Wülser Roman |
| Jur. Mitarbeiterin | Achermann Mirjam |
| Rechtskonsulent / mbA | Brunner Arnold |
| Jur. Mitarbeiter | Gander David |
| Jur. Mitarbeiterin | Kalt Jacqueline |
| Direktionsrechnungsführer | Elsener René |
| Kommunikationsbeauftragter | Keiser Charly |
| Direktionssekretärin | Bellmont-Bielmann Sylvia |
| Fachstelle Sicherheit | Furrer Andreas |
| Landerwerb / Immobiliengeschäfte | Kleger Thomas |
| Sekretariat | Gomez Marisa |
| Sekretariat | Stadler Laura |
| Auskunft VG 1 | Baumann Gisela |
| Auskunft VG 1 | Keller Claudia |
| Auskunft VG 1 | Mächler Marianne |

2.2.7.2 Tiefbauamt

Aabachstrasse 5
Postfach
6301 Zug
Tel. +41 41 728 53 30
info.tba@zg.ch
<http://www.zg.ch/tba>

| | |
|-------------------------------|----------------|
| Kantonsingenieur, Amtsleitung | Lehmann Urs |
| Controller | Bühler Pit |
| Techn. Sachbearbeiterin | Feer Beatrice |
| Sachbearbeiterin | Hegglin Myriam |
| Sekretärin / Sachbearbeiterin | Leber Carmen |
| Leiter Erhaltungsmanagement | Perrot Jörg |

2.2.7.2.1 Kunstbauten

| | |
|------------------|-----------------|
| Abteilungsleiter | Portmann Werner |
| Brückeninspektor | Gloggner Thomas |
| Projektleiter | Schulze Michael |
| Projektleiter | Studer Niklaus |

2.2.7.2.2 Strassenbau

| | |
|--|--------------------|
| Abteilungsleiter, stv. Kantonsingenieur | Vollmann Stefan |
| Projektleiter, stv. Abteilungsleiter | Gätzi Martin |
| Projektleiter | Baggenstos Markus |
| Projektleiter | Beyeler Daniel |
| Projektleiter | Gempeler Louis |
| Projektleiter | Häfliger Daniel |
| Projektleiter | Hatzius Sebastian |
| Projektleiter | Meyer Christoph |
| Projektleiter | Sienkiewicz Maciej |
| Projektleiter | Stolper Falk |

2.2.7.2.3 Verkehrstechnik und Baupolizei

| | |
|--------------------------------------|---------------------|
| Abteilungsleiter | Klingenbeck Philipp |
| Projektleiter, stv. Abteilungsleiter | Pianzola Marc |
| Projektleiter Baupolizei, IT | Lupica Pietro |
| Projektleiter Baupolizei, Baulinien | Muggli Jörg |
| Projektleiterin | Singh Swati |

2.2.7.2.4 Wasserbau und baulicher Gewässerschutz

| | |
|--------------------------------------|----------------|
| Abteilungsleiter | Kempf Urs |
| Projektleiter, stv. Abteilungsleiter | Peyer Dominik |
| Projektleiter Gewässerunterhalt | Ambühl Urs |
| Projektleiter | Bucher Andreas |

2.2.7.2.5 Strassenunterhalt

Hinterbergstrasse 43d
6312 Steinhausen
Tel. +41 41 728 48 92
info.tstu@zg.ch
<http://www.zg.ch/tba>

| | |
|--|---------------------|
| Abteilungsleiter | Defuns Andreas |
| Bereichsleiter Betrieb, stv. Abteilungsleiter | von Euw Alois |
| Gruppenleiter Fahrzeugdienst | Andermatt Kurt |
| Handwerker Fahrzeugdienst und Logistik | Anneler Kurt |
| Sachbearbeiter Betrieb | Betschart Erich |
| Handwerker | Birrer Thierry |
| Handwerker | Dettling Josef |
| Sachbearbeiter Elektrotechnik | Foerster Thomas |
| Projektleiter Elektrotechnik | Früh Michael |
| Projektleiter Unterhalt | Geissbühler Walter |
| Projektleiterin Unterhalt | Gygax Brigitte |
| Handwerker / Chauffeur | Hatt Roland |
| Techniker Elektrotechnik | Hegglin Urs |
| Gruppenleiter Bau | Hermann Pius |
| Handwerker / Chauffeur | Hofstetter Etienne |
| Sachbearbeiterin Rechnungsführerin | Horat Karin |
| Sekretärin | Huwiler Petra |
| Handwerker / Chauffeur | Imboden Anton |
| Handwerker / Chauffeur | Imboden Josef |
| Handwerker / Chauffeur | Keiser Mathias |
| Handwerker / Chauffeur | Kennel Reto |
| Projektleiter Elektrotechnik | Kramer Matthias |
| Sachbearbeiter Elektrotechnik | Kühne Daniel |
| Handwerker | Mehmedovic Nedzad |
| Betriebspraktiker | Meier Sven |
| Handwerker / Chauffeur | Montagna Marco |
| Handwerker | Montagna Ramon |
| Leiter Fahrzeugdienst und Logistik | Müller René |
| Bereichsleiter Elektrotechnik | Ochsner Marc |
| Projektleiter Elektrotechnik | Pernollet Bertrand |
| Projektleiter Betrieb | Rezi■ Danijel |
| Sekretärin | Schlachter Verena |
| Handwerker / Chauffeur | Schnarwiler Patrick |
| Sachbearbeiter Elektrotechnik | Schwegler Hans |
| Handwerker | Theiler Armin |

Handwerker / Chauffeur
Strassenmeister

Tomov Bozidar
Traber Aron

2.2.7.3 Hochbauamt

Aabachstrasse 5
Postfach
6301 Zug
Tel. +41 41 728 54 00
info.hba@zg.ch
<http://www.zg.ch/hba>

Kantonsbaumeister

Kamber Urs

2.2.7.3.1 Planung und Bau

Leiter
Projektleiter
Projektleiterin
Projektleiter

Wyss David
Iten Roger M.
Matt Corinne
Wieser Martin

2.2.7.3.2 Zentrale Dienste

Leiter
Fach-Assistentin
Sekretärin
Projektleiter
Liegenschaftsverwalterin
Sekretärin

Stalder Andreas
Giger Manuela
Huwiler Cornelia
Rüttimann Adrian
Schärer Mirjam
Zimmermann Patrizia

2.2.7.3.2.1 CAFM

Projektleiterin

Schär Regula

2.2.7.3.3 Portfolio-Management

Projektleiterin mbA

Niederberger Anita

2.2.7.3.4 Betrieb

Leiter Betrieb

Kamber Urs

2.2.7.3.4.1 Unterhalt

| | |
|-----------------|----------------------|
| Leiter | Weiss Philipp |
| Objektmanager | Baumann Markus |
| Objektmanager | Mumenthaler Roger |
| Objektmanagerin | Regli Claudia |
| Objektmanager | Stiebellehner Harald |

2.2.7.3.4.2 Technik

| | |
|----------------------------------|-----------------------|
| Leiter | Lötscher André |
| Projektleiter Gebäudetechnik | Burri Thomas |
| Projektleiter Gebäudetechnik | De Giuseppe Gianpiero |
| Projektleiter | Lussy Lukas |
| Projektleiter Gebäudetechnik | Schicker David |
| Projektleiter Gebäudetechnik | Supper Simon |
| Projektleiter Gebäudetechnik | von Euw Michael |
| Projektleiter Sicherheitstechnik | Schuler Mike |

2.2.7.3.4.3 Dienste

| | |
|--------------------------------------|-----------------------|
| Leiter | Muff Daniel |
| Projektleiterin Dienste | Matter Esther |
| Sachbearbeiter Möblierung, Umzüge | Amrhein Roland |
| Teamleiter Hausdienst | Gwerder Roger |
| Teamleiter Hausdienst | Meier Walter |
| Teamleiter Hausdienst | Moos Paul |
| Hauswart | Amgarten Yannick |
| Hauswart | Beyer Jürgen |
| Hauswart | Heiner Thomas |
| Hauswart | Hossle Daniel |
| Fachmann Betriebsunterhalt | Iten Christian |
| Hauswart | Jagendorfer Christian |
| Hauswart | Kenel Georg |
| Hauswart | Langenegger Martin |
| Hauswart | Moser Patrik |
| Hauswart | Schicker Markus |
| Hauswart | Selimaj Taulant |
| Hauswart | Sidler Markus |
| Hauswart | Vollenweider Adrian |
| Hauswart | Zihlmann Erich |
| Teamleiter DLZ | Gehrig Christoph |
| Mitarbeiter DLZ | Bucher Beat |
| Mitarbeiterin DLZ | Henggeler Conny |
| Mitarbeiterin DLZ | Mathis Doris |
| Mitarbeiterin DLZ | Richiger Fluri Priska |
| Teamleiter SV Service | Gärtner Peter |

2.2.7.4 Amt für Raum und Verkehr

Aabachstrasse 5
Postfach
6301 Zug
Tel. +41 41 728 54 80
info.arv@zg.ch
<http://www.zg.ch/arv>

Amtsleiter, Kantonsplaner Hutter René

2.2.7.4.1 Richtplanung und Wohnungswesen

| | |
|------------------------------------|--------------------|
| Leiter Abteilung | Wahl Hannes |
| Projektleiter Richtplanung / GIS | Gnos Alexander |
| Projektleiterin Richtplanung / GIS | Schürmann Veronika |
| Projektleiter Wohnungswesen | Walker Raphael |
| Sachbearbeiterin / Administration | Blattmann Sandra |
| Sachbearbeiterin / Administration | Gemsch Theres |
| Sachbearbeiterin / Administration | Zehnder Jasmine |
| Technische Sachbearbeiterin | Walter Nathalie |

2.2.7.4.2 Natur und Landschaft

| | |
|---|-------------------|
| Leiterin Abteilung, Stv. Amtsleiterin | Brennecke Martina |
| Projektleiter Naturschutz | Gieger Philipp |
| Projektleiterin | Keiser Yvonne |
| Projektleiter Artenschutz und Datenbanken | Rey Stefan |

2.2.7.4.3 Koordinatsstelle Planungen und Baugesuche

| | |
|---|------------------------|
| Leiter Abteilung | Morf Gilles |
| Projektleiterin Planungen und Baugesuche | Etter Susanna |
| Projektleiterin | Häfliger Schluemp Anja |
| Projektleiterin Planungen und Baugesuche, Kiesabbau | Spiess Reto |
| Projektleiterin Planungen und Baugesuche | Walker Raphael |

2.2.7.4.4 Verkehrsplanung

| | |
|--|-------------------|
| Leiter Abteilung | Weber Hans-Kaspar |
| Projektleiter Fuss-und Wanderwege und Grundlagen | Bürgler Stefan |
| Projektleiter Bahninfrastruktur | Kempf Stefan |
| Projektleiter Veloverkehr, Businfrastruktur | Müller Daniel |
| Projektleiter Angebot und Markt | Stöcklin Patrick |

2.2.7.5 Amt für Umwelt

Aabachstrasse 5
Postfach
6301 Zug
Tel. +41 41 728 53 70
info.afu@zg.ch
<http://www.afuzg.ch>

| | |
|--|---------------------|
| Amtsleiter | Krummenacher Roland |
| Projektleiter GIS / Informatikbeauftragter BD | Flury Martin |
| Sekretariat | Amrein-Rüegg Sonja |
| Sekretariat | Kretz Rita |
| Sekretariat | Meier Sonja |

2.2.7.5.1 Luft und Energie

| | |
|----------------------------|--------------------|
| Abteilungsleiter | Stofer Peter |
| Leiterin Energiefachstelle | Bochsler Beatrice |
| Projektleiter | Felber Raphael |
| Projektleiter | Hollenstein Martin |
| Projektleiter | Müller Dominik |
| Projektleiterin | Suter Melinda |
| Projektleiterin | Wolf Amanda |

2.2.7.5.2 Boden

| | |
|--------------------|--------------------|
| Abteilungsleiterin | Doberer Anna |
| Projektleiter | Brunner Bernhard |
| Projektleiterin | Delli Santi Esther |
| Projektleiter | Jakoby Rainer |
| Projektleiterin | Rehmus Agnes |
| Projektleiterin | Maurer Angela |

2.2.7.5.3 Wasser

| | |
|-----------------------|----------------------|
| Abteilungsleiter | Mathis Bruno |
| Projektleiter | Binzegger Thomas |
| Projektleiter | Blattmann Hans-Peter |
| Projektleiter | Keller Peter |
| Techn. Sachbearbeiter | Lottenbach Nathanael |
| Projektleiter | Lützenkirchen Volker |
| Projektleiter | Steiner Christoph |
| Projektleiter | Vogel Michael |

2.2.8 Sicherheitsdirektion

Bahnhofstrasse 12

Postfach

6301 Zug

Tel. +41 41 728 50 20

info.sd@zg.ch

<http://www.zg.ch/sicherheit>

Vorsteher

Stellvertreter

Villiger Beat

Schleiss Stephan

Sicherheitsdirektion



*Nur administrativ zugeordnet

2.2.8.1 Direktionssekretariat

| | |
|--|-------------------------|
| Generalsekretärin | Baumann Meret |
| Stv. Generalsekretär | Siegrist Michael |
| Jur. Mitarbeiterin / Co-Leiterin Opferhilfestelle | Bätschmann Bettina |
| Jur. Mitarbeiterin | Bruderer Lötscher Karin |
| Jur. Mitarbeiterin | Gander Henz Christine |
| Jur. Mitarbeiterin / Co-Leiterin Opferhilfestelle | Lingg Carmen |
| Jur. Mitarbeiter | Rüetschi Albert |
| Informatikbeauftragte / Direktionsrechnungsführerin | Hegglin Alexandra |
| Verantwortlicher Kommunikation | Tobler Marcel |
| Sachbearbeiterin | Bachmann Karin |
| Sachbearbeiterin | Küttel Fabienne |
| Sachbearbeiterin | Marchon Brigitte |

2.2.8.2 Zuger Polizei

An der Aa 4
Postfach
6301 Zug
Tel. +41 41 728 41 41
info.polizei@zg.ch
<http://www.zugerpolizei.ch>

2.2.8.2.1 Kommandant (KDT)

| | |
|---|-------------------|
| Kommandant | Armbruster Thomas |
| Kommandant Stellvertreter | Halter Hugo |
| Juristische Mitarbeiterin | Hüppin Flavia |
| Sekretärin Kommandant / Sekretärin Kommando Office | Annen Bettina |
| Projektleiter | Rymann Ruedi |

2.2.8.2.2 Kommandobereiche (KDB)

| | |
|---|--------------------|
| Chef KDB | Bättig Gregor |
| Kommunikationsverantwortliche / Stv. Chef KDB | Aklin Judith |
| Dienstchef Informatik / Technik | Scherrer Christof |
| Bereichsverantwortlicher Recht | Manser Reto |
| Finanzverantwortlicher | Beck Urs |
| Ausbildungsverantwortlicher | Hinze Michael |
| Logistikverantwortlicher | Scherrer Christian |
| Personalverantwortliche | Seitz Jeannine |
| Sekretärin Kommando Office / Sekretärin Kommandant | Annen Bettina |
| Sekretärin Kommando Office / Sekretärin SED | Bürgi Gaby |
| Sekretärin Kommando Office | Leibacher Silvia |
| Sekretärin Kommando Office / Sekretärin KDB | Nehlig Deborah |

2.2.8.2.3 Spezialeinsätze und Dienstleistungen (SED)

| | |
|--|------------------|
| Chef SED | Halter Hugo |
| DC Einsatzleitzentrale / Stv. Chef SED | Suter Philipp |
| DC Spezialformationen | Metzger Michael |
| DC Dienst Support | Baumann Hansjürg |
| Sekretärin SED / Sekretärin Kommando Office | Bürgi Gaby |

2.2.8.2.4 Sicherheitspolizei (SIP)

| | |
|---|--------------------|
| Chef SIP | Marty Eugen |
| 1. Stellvertreter / Chef Verkehrspolizei | Rogger Stephan |
| Stv. Chef Verkehrspolizei | Röösli Guido |
| 2. Stellvertreter / Chef Sicherheitspolizeiregion Land (SRL) | Niederberger Peter |
| Dienstchef Polizeiregion Baar / Berg | Baumgart Beat |
| Dienstchef Polizeiregion Ennetsee | Winiger André |
| Dienstchef Bereitschaftszug 2 | Wyer Andreas |
| Dienstchef Bereitschaftszug 3 | Sutter Simon |
| Dienstchef Bereitschaftszug 6 | Hollenstein Simon |
| 3. Stellvertreter / Chef Sicherheitspolizeiregion Stadt (SRS) | Palli Adrian |
| Dienstchef Polizeiregion Stadt / Kolin | Amgwerd Patrick |
| Dienstchef Bereitschaftszug 1 | Flecklin Sven |
| Dienstchef Bereitschaftszug 4 | Rickenbacher Rolf |
| Dienstchef Bereitschaftszug 5 | Zemp Remo |
| Dienstchef Assistenzdienst | Jauch Christian |
| Dienstchef Brennpunkte | Meyer Roman |
| Sekretärin | Felix Dinah |
| Sekretariat | Kilchmann Andrea |
| Sekretariat | Strauch Dominique |

2.2.8.2.5 Kriminalpolizei (KRI)

| | |
|--------------------------------------|--------------------|
| Chef KRI | Nabholz Thomas |
| Stv. Chef KRI, Ermittlungsoffizier | Grenacher René |
| Dienstchef Spezialermittlung | Inglin Edgar |
| Dienstchef Kantonales Lagezentrum | Rudolf Michael |
| Dienstchef Kapitaldelikte | Röllin Stefan |
| Dienstchef Wirtschaftsdelikte | Reichen Markus |
| Dienstchef Kriminaltechnik | Wallimann Patrick |
| Dienstchef Jugenddelikte | Lucchini Andreas |
| Sekretariat | Annen Bettina |
| Sekretariat | Meierhans Gabriela |
| Sekretariat | Schär Lea |

2.2.8.3 Amt für Migration

Aabachstrasse 1
Postfach
6301 Zug
Tel. +41 41 728 50 50
info.afm@zg.ch
<http://www.zg.ch/afm>

| | |
|------------------------|--------------------|
| Amtsleiter | Blum Georg |
| Stv. Amtsleiter | Brandenberg Silvan |
| Assistentin Amtsleiter | Kronenberg Barbara |

2.2.8.3.1 Einreise / Aufenthalt

| | |
|---|---------------------|
| Abteilungsleiterin | Baumann Melanie |
| jur. Mitarbeiter / Stv. Abteilungsleiter | Ehrensperger Urs |
| Sachbearbeiterin | Acar Nilüfer |
| Sachbearbeiterin | Binkert Rosmarie |
| Sachbearbeiterin | Egger Caroline |
| Sachbearbeiterin | Gehrig-Cebey Silvia |
| Sachbearbeiterin | Huwyl Melina |
| Sachbearbeiterin | Kasza Andrea |
| Sachbearbeiterin | Knüsel Katja |
| Sachbearbeiterin | Mölholm Ane |
| Sachbearbeiter | Sigrist Silvan |
| Sachbearbeiterin | Studler Antonietta |
| Sachbearbeiterin | Walker Sandy |
| Sachbearbeiterin | Zürcher Esther |

2.2.8.3.2 Asyl / Massnahmen

| | |
|-------------------------------|----------------------|
| Abteilungsleiter | Peter René |
| Sachbearbeiterin Asyl | Gauch Myriam |
| Sachbearbeiterin Massnahmen | Guggisberg Madelaine |
| Jur. Mitarbeiterin Massnahmen | Palermo Alessandra |
| Sachbearbeiterin Asyl | Simioni Monica |

2.2.8.4 Amt für Justizvollzug

An der Aa 2
Postfach
6301 Zug
Tel. +41 41 723 60 00
info.ajv@zg.ch
<http://www.zg.ch/ajv>

| | |
|---------------------------|-----------------|
| Amtsleiter | Amrein Toni |
| Stv. Amtsleiterin | Würsch Beatrice |
| Leiterin Zentrale Dienste | Iten Gaby |

2.2.8.4.1 Vollzugs-und Bewährungsdienst

An der Aa 6
Postfach
6301 Zug
Tel. +41 41 728 50 11

| | |
|--|------------------|
| Abteilungsleiterin | Würsch Beatrice |
| Stv. Abteilungsleiterin, jur. Mitarbeiterin | Hotz Stefanie |
| Sekretärin / Sachbearbeiterin | Aebi Doris |
| Verantwortlicher Strafvollzug | Köpfli Markus |
| Fallverantwortliche | Brazerol Larissa |

2.2.8.4.2 Strafanstalt

An der Aa 2
Postfach
6301 Zug
Tel. +41 41 723 60 00

| | |
|---------------------------|--------------|
| Abteilungsleiter | Amrein Toni |
| Leitung Arbeit | Burach Peter |
| Leiterin Zentrale Dienste | Iten Gaby |
| Leiter Vollzug | Rohrer Ueli |

2.2.8.5 Justizvollzugsanstalt Bostadel

Bostadel 1
6313 Menzingen
Tel: +41 41 757 19 19
<http://www.bostadel.ch>

| | |
|--------------|---------------|
| Direktor | Gigon Andreas |
| Vizedirektor | Berger Serge |

2.2.8.6 Strassenverkehrsamt

Hinterbergstrasse 41
6312 Steinhausen
Tel. +41 41 728 47 11
info.stva@zg.ch
<http://www.zg.ch/strassenverkehrsamt>

| | |
|-------------------------|-----------------|
| Amtsleiter | Feer Markus |
| Stv. Amtsleiter | Häfliger Silvan |
| Assistentin Amtsleitung | Sattler Renate |

2.2.8.6.1 Zulassung

| | |
|-----------------------|----------------------------|
| Bereichsleiter | Fischer Silvan |
| Stv. Bereichsleiterin | Wolfisberg Martha |
| Sachbearbeiterin | Bacher Verena |
| Sachbearbeiterin | Barmettler Rita |
| Sachbearbeiter | Ghezzi Livio |
| Sachbearbeiter | Heimgartner Michael Thomas |
| Sachbearbeiterin | Hürlimann Nicole |
| Sachbearbeiterin | Kaufmann Sarah |
| Sachbearbeiterin | Kottmann Madeleine |
| Sachbearbeiter | Lo Casale Massimo |
| Sachbearbeiterin | Manuzzi Corina |
| Sachbearbeiterin | Markzoll Nicole |
| Sachbearbeiterin | Santos Ferreira Elane |
| Sachbearbeiter | Schärer Urs |
| Sachbearbeiter | Sidler Joël |
| Sachbearbeiterin | Vollenweider Samira |

2.2.8.6.2 Recht

| | |
|-----------------------|---------------------|
| Bereichsleiter | Brunner Patrik |
| Stv. Bereichsleiterin | Anderegg Renata |
| Sachbearbeiterin | Gunziger Jacqueline |
| Sachbearbeiterin | Hüsler Tamara |
| Sachbearbeiter | Kolic Tomislav |
| jur. Sachbearbeiterin | Lichtsteiner Ronja |
| Sachbearbeiterin | Müller Esther |
| Sachbearbeiter | Strub Tobias |
| Sachbearbeiterin | Türkoglu Hülya |

2.2.8.6.3 Zentrale Dienste

| | |
|--|------------------|
| Bereichsleiter | Häfliger Silvan |
| Stv. Fachapplikationsverantwortliche IT | Böhner Gabriele |
| Sachbearbeiterin, Buchhaltung | Huber Beatrice |
| Fachapplikationsverantwortlicher IT | Müller Andreas |
| Sachbearbeiterin, Buchhaltung | Trachsel Claudia |
| Sachbearbeiterin | Villiger Cecile |

2.2.8.6.4 Fahrzeug- und Führerprüfungen

| | |
|-----------------------|------------------------|
| Bereichsleiter | Bischof Kurt |
| Stv. Bereichsleiter | Affentranger Eric |
| Verkehrsexperte | Arnold Markus |
| Verkehrsexperte | Bärtschinger Christian |
| Verkehrsexperte | Baumann Beat |
| Verkehrsexperte | Brand Marc |
| Verkehrsexperte | Bürgi Thomas |
| Verkehrsexperte | Duss Hansjörg |
| Verkehrsexperte | Engel Othmar |
| Verkehrsexpertin | Erni Pia |
| Verkehrsexperte | Hürlimann Sven |
| Verkehrsexperte | Ineichen Roman |
| Verkehrsexperte | Schaufelberger Robert |
| Verkehrsexperte | Schildknecht Patrick |
| Verkehrsexperte | Simmen Björn |
| Verkehrsexperte | Stöckli Robert |
| Verkehrsexperte | Stump Hermann |
| Techn. Sachbearbeiter | Trütsch Martin |
| Verkehrsexperte | Ukaj Besim |

2.2.8.7 Amt für Zivilschutz und Militär

Hinterbergstrasse 43
6312 Steinhausen
Tel: +41 41 723 72 00
info.azm@zg.ch
<http://www.zg.ch/azm>

| | |
|------------------------------------|---------------------------|
| Leiter | Marti Urs |
| Sachbearbeiterin Rechnungswesen | Greuter-Sindelar Jsabelle |
| Wissenschaftliche Mitarbeiterin | Hirschi Rita |

2.2.8.7.1 Militärverwaltung

Hinterbergstrasse 43
6312 Steinhausen
Tel: +41 41 723 72 00
info.azm@zg.ch
<http://www.zg.ch/azm>

| | |
|------------------------------------|-----------------|
| Leiter / Kreiskommandant | Munz Matthias |
| Sachbearbeiter | Bircher Patrick |
| Leiter Retablierungsstelle | Bissig Wendelin |
| Sachbearbeiterin Wehrpflichtersatz | Müller Ursula |

2.2.8.7.2 Zivilschutzverwaltung

Hinterbergstrasse 43
6312 Steinhausen
Tel: +41 41 723 72 00
info.azm@zg.ch
<http://www.zg.ch/azm>

| | |
|------------------------|---------------|
| Leiter | Munz Matthias |
| Sachbearbeiter Bauten | Ascher Robert |
| Sachbearbeiter Anlagen | Wyss Oliver |

2.2.8.7.3 Zivilschutzorganisation

Lorzenstrasse 4
6330 Cham
Tel: +41 41 723 72 50
info.zso@zg.ch
<http://www.zg.ch/azm>

| | |
|-------------------------------------|--------------------|
| Kommandant ZSO / Ausbildungschef | Füllemann Oliver |
| Stv. Kommandant ZSO / Instruktor | Attolini Roland |
| Instruktor | Kunkler Elmar |
| Instruktor | Wiederkehr Claudio |
| Material- und Zentrumswart | Ebenstreit Robin |
| Sachbearbeiterin ZSSt | Bösch Brigitte |
| Sachbearbeiter Material | Huwylar Markus |
| Sachbearbeiter ZSSt | Sprecak Erhan |

2.2.8.8 Stabsstelle Notorganisation*

Hinterbergstrasse 43
6312 Steinhausen
Tel. +41 41 723 72 00
info.azm@zg.ch
<http://www.zg.ch/notorganisation>
*administrativ der Sicherheitsdirektion zugeordnet

| | |
|------------------------------------|---------------------------|
| Leiter | Marti Urs |
| Leiter Stellvertreter | Munz Matthias |
| Sachbearbeiterin Rechnungswesen | Greuter-Sindelar Jsabelle |

2.2.8.9 Gebäudeversicherung Zug*

Grafenastrasse 1
6300 Zug
Tel: +41 41 726 90 90
infogvzg@zg.ch
<http://www.gvzg.ch>
*administrativ der Sicherheitsdirektion zugeordnet

| | |
|---|-----------------|
| Direktor | Schärer Richard |
| Leiter Stab - Zentrale Dienste / stv. Direktor | Borer Andreas |

2.2.8.9.1 Zentrale Dienste

| | |
|------------------|---------------|
| Sachbearbeiterin | Bayard Sonja |
| Sachbearbeiterin | Mathis Ursula |

2.2.8.9.2 Abteilung Finanzen

| | |
|---------------------------|------------------|
| Leiter Abteilung Finanzen | Zurbuchen Roland |
| Sachbearbeiterin | Hediger Esther |

2.2.8.9.3 Abteilung Brandschutz

| | |
|--|-------------------------|
| Leiter Abteilung Brandschutz / Brandschutzexperte VKF | Elsener Josef |
| Brandschutzexperte VKF | Grüter Patrik |
| Brandschutzexperte VKF | Huber Beat |
| Fachperson äusserer Blitzschutz | Sprenger Ronny |
| Brandschutzexperte VKF | Vogel Kurt |
| Brandschutzexperte VKF | von Deschwanden Patrick |

2.2.8.9.4 Abteilung Feuerwehr

| | |
|--|----------------|
| Leiter Abteilung Feuerwehr / Feuerwehrinspektor | Fässler Roland |
| Feuerwehrinspektorat | Herrmann André |
| Feuerwehrinspektorat | Widmer Roger |

2.2.8.9.5 Abteilung Versicherung

| | |
|-------------------------------|------------------|
| Leiter Abteilung Versicherung | Müller Armin |
| Schätzungs-Experte | Arnold Thomas |
| Schätzungs-Experte | Bürgler Andy |
| Schätzungs-Experte | Dietiker Stephan |
| Schätzungs-Experte | Keiser Markus |

2.2.9 Gesundheitsdirektion

Neugasse 2
Postfach
6301 Zug
Tel. +41 41 728 35 04
info.gd@zg.ch
<http://www.zg.ch/gesundheit>

Vorsteher
Stellvertreter

Pfister Martin
Hostettler Andreas

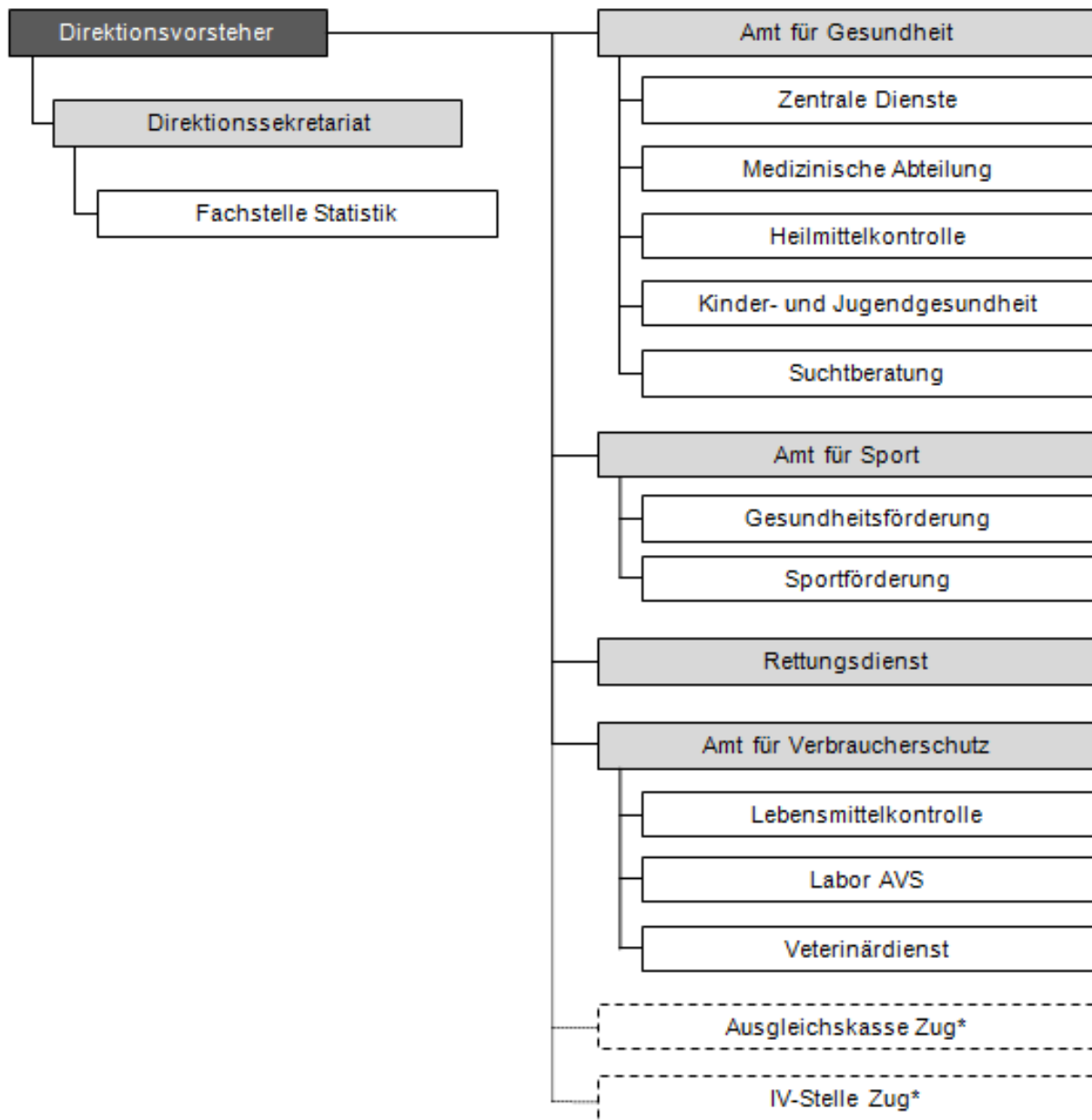

* Nur administrativ zugeordnet

2.2.9.1 Direktionssekretariat

Neugasse 2
Postfach
6301 Zug
Tel. +41 41 728 35 04
info.gd@zg.ch
<http://www.zg.ch/gesundheit>

| | |
|---|-------------------------|
| Generalsekretärin | Gross Beatrice |
| Stv. Leiter Rechtsdienst / Stv. Generalsekretär | Liechti Daniel |
| Jur. Mitarbeiter | Aschwanden Pascal |
| Jur. Mitarbeiterin | Ingold Manuela |
| Jur. Mitarbeiterin | Lötscher Astrid |
| Jur. Mitarbeiterin | Wehrli Monika |
| Beauftragter für gesundheitspolitische Fragen | Gügler Christof |
| Leiter Finanzen / Informatikkoordinator | Hofer Simon |
| Wissenschaftliche Mitarbeiterin | Huber Laura |
| Wissenschaftlicher Mitarbeiter | Köpfli Aurel |
| Betriebswirtschaftliche Mitarbeiterin | Schmitt Angelika |
| Leiter Fachstelle Statistik | Villiger Simon |
| Wissenschaftlicher Mitarbeiter Fachstelle Statistik | Marti Res |
| Direktionsassistentin | Ottiger-Weber Franziska |

2.2.9.2 Amt für Gesundheit

Aegeristrasse 56
6300 Zug
Tel. +41 41 728 39 39
gesund@zg.ch
<http://www.zg.ch/gesund>

| | |
|---------------------|--------------|
| Kantonsarzt, Leiter | Hauri Rudolf |
|---------------------|--------------|

2.2.9.2.1 Zentrale Dienste

Aegeristrasse 56
6300 Zug
Tel. [+41 41 728 39 39](tel:+41417283939)

Leiterin
Sachbearbeiterin

Burch Gaby
Wolf-Furrer Pascale

2.2.9.2.2 Medizinische Abteilung

Gartenstrasse 3
6300 Zug
Tel. [+41 41 728 39 39](tel:+41417283939)

Stv. Kantonsarzt
Assistentin des Kantonsarztes
Assistentin des Kantonsarztes
Sachbearbeiterin
Sekretärin
Amtsärztin für Legalinspektionen
Amtsarzt für Legalinspektionen
Amtsarzt für Legalinspektionen
Amtsarzt für Legalinspektionen
Amtsarzt für Legalinspektionen

Kläy Hanspeter
Fischer-Arnold Cornelia
Müller Karin
Moos Sabina
Oehen Esther
Barbon-Jermini Daniela
Scheufele Stefan
Scotoni Martin
Rosenow Detlef
Rophol Axel

2.2.9.2.3 Beauftragter für Suchtfragen

Gartenstrasse 3
6300 Zug
Tel. [+41 41 728 39 39](tel:+41417283939)

Beauftragter für Suchtfragen

Schaffhauser Roman

2.2.9.2.4 Heilmittelkontrolle

Aegeristrasse 56
6300 Zug
Tel. [+41 41 728 39 39](tel:+41417283939)
gesund@zg.ch

| | |
|---|--------------------------|
| Heilmittelinspektor | ■áp Lud■k |
| Stv. Heilmittelinspektorin | Schwerzmann-Marty Simone |
| Projektleiterin Schall / Laser / spez. Projekte | Furrer Astrid |
| Heilmittelkontrolleurin | Brandenberg Gaby |
| Assistentin | Jost Ursula |

2.2.9.2.5 Kinder- und Jugendgesundheit

Aegeristrasse 56
6300 Zug
Tel. [+41 41 728 39 39](tel:+41417283939)

| | |
|-------------------|------------------|
| Abteilungsleiter | Favre Olivier |
| Projektleiterin | Ernst Marina |
| Fachmitarbeiterin | Omlin Michèle |
| Fachmitarbeiterin | Pomes Esther |
| Fachmitarbeiterin | Scammacca Miriam |

2.2.9.2.6 Suchtberatung

Aegeristrasse 56
6300 Zug
Tel. [+41 41 728 39 39](tel:+41417283939)

| | |
|------------------------------------|-----------------------|
| Abteilungsleiterin, Suchtberaterin | Halter Judith |
| Suchtberater | Bilgerig Marco |
| Suchtberaterin | Metzen Lüthold Elvira |
| Suchtberater | Stutz Max |
| Suchtberaterin | Zwick Sophie |

2.2.9.3 Amt für Sport

An der Aa 6
Postfach 3564
6303 Zug
Tel. +41 41 728 35 54
sport@zug.ch
<http://www.zg.ch/sport>

| | |
|----------------------------------|---------------------------|
| Leiter | Jaray Felix |
| Stv. Amtsleiter | Friedli Beat |
| Wissenschaftliche Mitarbeiterin | Fischer Xenia |
| Sachbearbeiterin | Gaimo Pascale |
| Sachbearbeiterin | Inderbitzin-Bossard Karin |
| Wissenschaftlicher Mitarbeiter | Koltszynski Andreas |
| Sachbearbeiter / Rechnungsführer | Krienbühl Roger |
| Programmleiterin | Müller Sarah |
| Sachbearbeiter | Stierli Matthias |
| Projektleiterin | Triebe Mirea |
| Wissenschaftliche Mitarbeiterin | Z'graggen Sarah |

2.2.9.4 Rettungsdienst

ZVB-Haus An der Aa 6
Postfach
6301 Zug
Tel. +41 41 728 46 60
info.rdz@zg.ch
<http://www.zg.ch/rdz>

| | |
|----------------------------|-------------------|
| Leiter | Müller Andreas |
| Stv. Leiterin | Mair Claudia |
| Abteilungsleiter | Müller Andreas |
| Aerztlicher Leiter | Bärtschi Jürg |
| Sachbearbeiterin Debitoren | Jauch Petra |
| Abteilungsleiterin | Kuster Sabrina |
| Abteilungsleiter | Ruppen Diego |
| Abteilungsleiter | Schippers Raffael |

2.2.9.5 Amt für Verbraucherschutz

Zugerstrasse 50a
6312 Steinhausen
Tel. +41 41 723 74 10
info.avs@zg.ch
<http://www.zg.ch/avs>

Leiter
Stv. Leiter
Sachbearbeiterin / Sekretariat
Sachbearbeiterin / Sekretariat
Sachbearbeiterin / Sekretariat

Nussbaumer Rainer
Fricker Mattias
Landtwing-Zurfluh Monika
Stalder Michelle
Winkler Sandra

2.2.9.5.1 Lebensmittelkontrolle

Zugerstrasse 50a
Postfach 262
6312 Steinhausen
Tel. +41 41 723 74 00
info.lmk@zg.ch

Leiter, Kantonschemiker
Stv. Kantonschemikerin
Leiterin Lebensmittelinspektorat
Lebensmittelkontrolleur
Chemikalien-,
Badewasserinspektor

Fricker Mattias
Hotz Kristine
Fries Nicole
Foerster Matthias
Megert Jonas

2.2.9.5.2 Labor AVS

Zugerstrasse 50a
6312 Steinhausen
Tel. [+41 41 723 74 40](tel:+41417237440)
info.laboravs@zg.ch

| | |
|-------------------------------------|------------------------|
| Leiter | Jans Christoph |
| Stv. Leiterin | Frei Andrea |
| Techn. Sachbearbeiter | Aschwanden Urs |
| Techn. Sachbearbeiterin | Bächli Astrid |
| Sachbearbeiter Chemische Analytik | Bieri Mario |
| Techn. Sachbearbeiter | Feld Michael |
| Projektleiterin | Hoehn Sarah Moana |
| Techn. Sachbearbeiterin | Kottmann-Papis Jolanda |
| Techn. Sachbearbeiter | Krebs Hans-Ulrich |
| Laborantin Chemie | Lochmatter Karin |
| Sachbearbeiterin Chemische Analytik | Raud Malena |
| Techn. Sachbearbeiter | Schneider Michel |
| Techn. Sachbearbeiterin | Stöckli Erica |

2.2.9.5.3 Veterinärdienst

Zugerstrasse 50a
6312 Steinhausen
Tel. [+41 41 723 74 20](tel:+41417237420)
info.vetd@zg.ch

| | |
|--------------------------------|--------------------------|
| Leiter, Kantonstierarzt | Nussbaumer Rainer |
| Stv. Kantonstierarzt | Caspari Kai |
| Wissenschaftlicher Mitarbeiter | Schwegler Gabriel |
| Tierschutzbeauftragter | Furrer Peter |
| Bieneninspektor | Villiger Hermann |
| Stv. Bieneninspektor | Dolder Jean-Daniel |
| Stv. Bieneninspektor | Steiger Beda |
| Amtlicher Tierarzt | Hotz Damian |
| Amtlicher Tierarzt | Kenel Daniel |
| Sachbearbeiterin | Landtwing-Zurfluh Monika |

2.2.9.5.4 Eichwesen

Hinterbergstrasse 41a
6312 Steinhausen
Tel. +41 41 723 74 60
info.eichwesen@zg.ch
<http://www.zg.ch/eichwesen>

Eichmeister

Mettler Simon

2.2.9.6 Ambulante Psychiatrische Dienste APD

Ab 1. Januar 2018 ist die Triaplus AG zuständig.
app-zg@triaplus.ch, Tel. +41 41 723 66 00
kjp-zg@triaplus.ch,

2.2.9.7 Ausgleichskasse Zug *

Baarerstrasse 11
Postfach
6302 Zug
Tel. +41 41 560 47 00
info@akzug.ch
<http://www.akzug.ch>
* Administrativ der Gesundheitsdirektion zugeordnet

| | |
|---|-------------------|
| Direktorin | Zimmermann Romana |
| Stv. Leiter und Abteilungsleiter Rechtsdienst | Perrez Christoph |
| Abteilungsleiter Beiträge | Bösch Thomas |
| Abteilungsleiter Leistungen | Gisler Rolf |
| Abteilungsleiter Rechnungswesen / Allgemeine Dienste | Bürcher Markus |

2.2.9.8 IV-Stelle Zug *

Baarerstrasse 11
Postfach
6302 Zug
Tel. +41 41 560 47 00
info@akzug.ch
<http://www.akzug.ch>

* Administrativ der Gesundheitsdirektion zugeordnet

| | |
|--|-------------------|
| Direktorin | Zimmermann Romana |
| Stv. Leiterin und Abteilungsleiterin IV | Schwander Heidi |
| Abteilungsleiter Rechtsdienst | Perrez Christoph |

2.2.10 Finanzdirektion

Baarerstrasse 53
Postfach
6301 Zug
Tel. +41 41 728 36 03
info.fd@zg.ch
<http://www.zg.ch/finanzen>

Vorsteher
Stellvertreter

Tännler Heinz
Pfister Martin

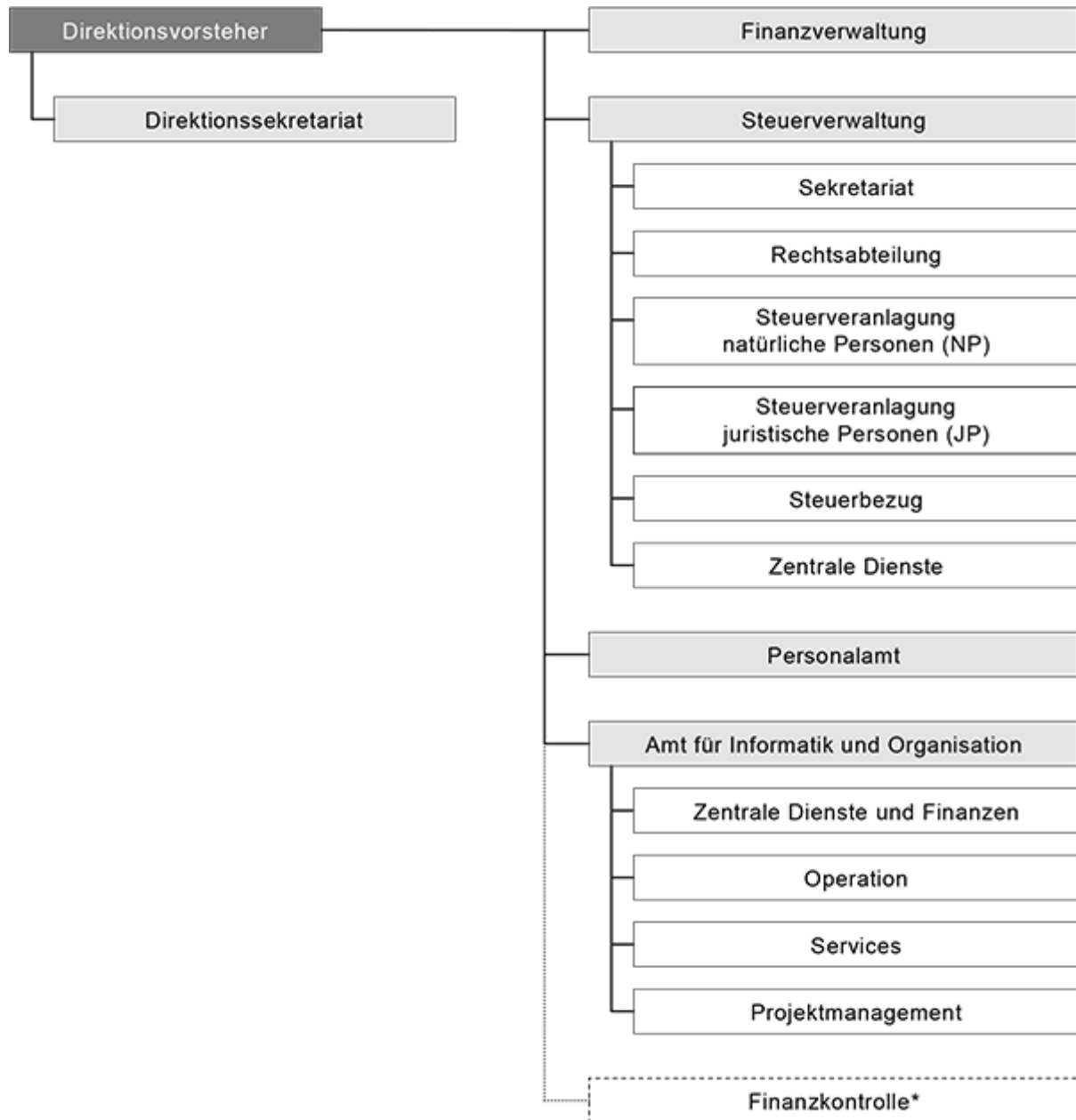

* Nur administrativ zugeordnet

2.2.10.1 Direktionssekretariat

| | |
|--------------------------------|---------------------------|
| Generalsekretär | Lötscher Thomas |
| Stv. Generalsekretär | Hengartner Patrick |
| Jur. Mitarbeiter | Braschler Marco |
| Jur. Mitarbeiterin | Weber-Zingg Denise |
| Jur. Mitarbeiterin | Weiss Schregenberger Rita |
| Wissenschaftlicher Mitarbeiter | Strasser Marc |
| Direktionsassistentin | Rüegg-Bächler Gabriela |
| Direktionsassistentin | Sidler Knecht Daniela |
| Projektleiter | Schuler Felix |

2.2.10.2 Finanzverwaltung

Baarerstrasse 53
Postfach
6301 Zug
Tel. [+41 41 728 36 19](tel:+41417283619)
info.kfv@zg.ch
<http://www.zg.ch/finanzverwaltung>

| | |
|---|------------------|
| Leiter | Wermuth Roger |
| Stv. Leiter | Studerus Roger |
| Sekretärin / Direktionsrechnungsführerin | Kaufmann Sandra |
| Controller | Meier Johann |
| Controller | Rüegg Adi |
| Fachbereichsleiter Buchhaltung | Burkart Thomas |
| Buchhalterin | Duran Meryem |
| Buchhalterin | Egli Claudia |
| Buchhalterin | Taspinar Leyla |
| Verwaltungsangestellte | Brändli Beatrice |

2.2.10.3 Steuerverwaltung

Bahnhofstrasse 26
Postfach
6301 Zug
Tel. +41 41 728 26 11
internet.stv@zg.ch
<http://www.zg.ch/tax>

| | |
|-------------|--------------|
| Leiter | Jud Guido |
| Stv. Leiter | Moos Philipp |

2.2.10.3.1 Sekretariat

| | |
|---|-------------------|
| Assistentin Geschäftsleitung | Albrecht Monika |
| Personalverantwortliche / Assistentin Geschäftsleitung | Pegoraro Patricia |

2.2.10.3.2 Rechtsabteilung

| | |
|-------------------------------|-------------------------|
| Abteilungsleiter | Meier Patrick |
| Jur. Mitarbeiter | Arnold Walter |
| Jur. Mitarbeiterin | Egli-Grüter Angela |
| Jur. Mitarbeiter | Greiner Patrick |
| Jur. Mitarbeiter | Gsponer Michael |
| Jur. Mitarbeiter | Gültekin Gürkan |
| Jur. Mitarbeiter | Inderbitzin Mathias |
| Jur. Mitarbeiterin | Villiger Monika |
| Jur. Mitarbeiterin | Widmer Egeter Madeleine |
| Sachbearbeiterin / Sekretärin | Fritze Jessica |
| Sachbearbeiterin / Sekretärin | Hurter Jacqueline |
| Sachbearbeiterin / Sekretärin | Lutiger Monika |

2.2.10.3.3 Steuerveranlagung natürliche Personen (NP)

| | |
|--|-------------------|
| Abteilungsleiter, Stv. Amtsleiter | Moos Philipp |
| Assistent | Hausheer Roman |
| Assistentin / Einschätzungsexpertin | Waser Karin |
| Sachbearbeiterin / Sekretärin | Wickart Jeannette |

2.2.10.3.3.1 Einschätzungsgruppe 1: Selbständigerwerbende

| | |
|--|--------------------|
| Gruppenleiter / Stv. Abteilungsleiter | Baumann Karl |
| Bücherexperte / Buchprüfer | Fischer Alain |
| Bücherexperte | Frey Stefan |
| Bücherexpertin | Heil Marlen |
| Bücherexpertin | Huwiler Claudia |
| Bücherexperte | Imboden Tommy |
| Bücherexperte | Lothenbach Patrick |
| Bücherexpertin | Meichle Marianne |
| Bücherexperte | Ricchello Massimo |
| Bücherexpertin | Röllin Pfister Pia |
| Bücherexperte | Ruhstaller Urs |
| Bücherexperte | Schuster Philippe |
| Bücherexpertin | Thalmann Brigitte |
| Bücherexpertin | Zürcher Hedy |
| Sachbearbeiterin / Sekretärin | Bannwart Brigitte |

2.2.10.3.3.2 Einschätzungsgruppe 2: Nicht Selbständigerwerbende

| | |
|--|-----------------------|
| Gruppenleiterin / Einschätzungsexpertin | Horat Désirée |
| Einschätzungsexpertin | Meier Riccarda |
| Einschätzungsexpertin | Mühlestein Ruth |
| Einschätzungsexperte | Nyffenegger David |
| Einschätzungsexpertin | Pirrello Daniela |
| Einschätzungsexpertin | Schöpfer Ramona |
| Einschätzungsexperte | Schurtenberger Werner |
| Einschätzungsexpertin | Veliju Mejrem |

2.2.10.3.3.3 Einschätzungsgruppe 3: Nicht Selbständigerwerbende

| | |
|---|---------------------|
| Gruppenleiter / Einschätzungsexperte | Kunz Michael |
| Einschätzungsexpertin | Baumeler Barbara |
| Einschätzungsexpertin | Hegglin Victoria |
| Einschätzungsexperte | Köppel Marco |
| Einschätzungsexpertin | Kreienbühl Prisca |
| Einschätzungsexpertin | Meier Claudia |
| Einschätzungsexperte | Raeber Hugo |
| Einschätzungsexpertin | Weyermann Karin |
| Einschätzungsexperte | Zimmermann Stéphane |

2.2.10.3.3.4 Einschätzungsgruppe 4: Nicht Selbständigerwerbende

| | |
|-----------------------|-------------------------|
| Gruppenleiterin | Elsener Anita |
| Einschätzungsexpertin | Birchler Elisabeth |
| Einschätzungsexperte | Celik Melih |
| Einschätzungsexperte | Ribary Reto |
| Einschätzungsexpertin | Rufer Manuela |
| Einschätzungsexperte | Santoli Dario |
| Einschätzungsexpertin | Schenk Schürmann Ursula |
| Einschätzungsexperte | Waltenspül Oliver |

2.2.10.3.3.5 Gruppe Quellensteuer

| | |
|-------------------------------------|-----------------|
| Gruppenleiter | Domini Fabian |
| Sachbearbeiterin | Beso Mejra |
| Sachbearbeiter | Brügger Silvan |
| Sachbearbeiter | Bucher Thomas |
| Sachbearbeiterin | Doyle Catherine |
| Sachbearbeiterin | Opprecht Laura |
| Sachbearbeiter | Schnell Fabian |
| Sachbearbeiterin | Tomic Monika |
| Registerführerin / Sachbearbeiterin | Wiederkehr Eva |

2.2.10.3.3.6 Steuerregister natürliche Personen

| | |
|---|----------------------|
| Gruppenleiter / Einschätzungsexperte | Schraner Markus |
| Sachbearbeiterin | Kessler-Frei Manuela |
| Sachbearbeiterin | Zimmermann Esther |

2.2.10.3.3.7 Gruppe Rückerstattungssteuern

| | |
|------------------|--------------------|
| Gruppenleiter | Widmer Marcel |
| Sachbearbeiter | Albisser Urs |
| Sachbearbeiterin | Bachmann Priska |
| Sachbearbeiter | Heinzer Josef |
| Sachbearbeiterin | Ilic Tamara |
| Sachbearbeiterin | Kluser Corinne |
| Sachbearbeiterin | Marty Maja |
| Sachbearbeiter | Meichtry Mathias |
| Sachbearbeiterin | Meloni Irène |
| Sachbearbeiter | Spichtig Philipp |
| Sachbearbeiterin | von Büren Claudia |
| Sachbearbeiterin | Zimmermann Daniela |

2.2.10.3.4.5 Steuerregister juristische Personen

| | |
|------------------|---------------------|
| Sachbearbeiterin | Iten-Durrer Barbara |
| Sachbearbeiterin | Meier Brigitta |
| Sachbearbeiterin | Staub-Meier Daniela |

2.2.10.3.5 Steuerbezug

Baarerstrasse 12
Postfach
6301 Zug
Tel. +41 41 728 26 11
info.stv@zg.ch
<http://www.zg.ch/tax>

| | |
|--|---------------------------|
| Sachbearbeiterin Inkasso | Bösch Lilli |
| Sachbearbeiter Repartitionen JP / Erlasswesen | Bracher Bruno |
| Sachbearbeiter Buchhaltung Applikationsbetreuer, Stv. Abteilungsleiter | Büttel Marcel |
| Sachbearbeiter | Dacic Mujo |
| Sachbearbeiterin Inkasso | Kühne Corina |
| Sachbearbeiterin Buchhaltung / Repartitionen NP | Pellicoli-Gwerder Claudia |
| Sachbearbeiterin Inkasso | Thiel Marianne |
| Sachbearbeiter Inkasso | Truninger Rolf |
| Sachbearbeiterin Inkasso | Wipfli Irène |
| Sachbearbeiter Inkasso | Zimmermann Peter |

2.2.10.3.6 Zentrale Dienste

| | |
|------------------|----------------|
| Abteilungsleiter | Thalmann Guido |
|------------------|----------------|

2.2.10.3.6.1 Informatik und Projekte

| | |
|--|--------------------------|
| Gruppenleiter | Gnos Daniel |
| Applikationsbetreuerin | Bucher Sarah |
| Projektleiter Organisation und Informatik | Mundwiler Mischa |
| Applikationsbetreuer | Staub Andy |
| Applikationsbetreuerin | von Riedmatten Hildegard |

2.2.10.3.6.2 Kanzlei / Registratur

| | |
|---------------------------------|-----------------------|
| Gruppenleiterin / Stv. | Bauer Anita |
| Gruppenleiterin Scan-Center | |
| Sachbearbeiterin Kanzlei | Bader Judith |
| Sachbearbeiterin Kanzlei | Koch Bernadette |
| Sachbearbeiterin Kanzlei, Stv. | Nussbaumer Gertrud |
| Gruppenleiterin Kanzlei | |
| Sachbearbeiterin Kanzlei | Rogenmoser Marie-Anne |
| Sachbearbeiterin Registratur NP | Besic Melisa |

2.2.10.3.6.3 Scan-Center

| | |
|---|------------------|
| Gruppenleiter / Applikationsbetreuer | Staub Andy |
| Sachbearbeiter | Behrendt Thomas |
| Sachbearbeiterin | Etter Claudia |
| Sachbearbeiter | Föllmi Timothy |
| Sachbearbeiterin | Frasch Ruth |
| Sachbearbeiterin | Hürlimann Ursula |
| Sachbearbeiterin | Odermatt Doris |
| Sachbearbeiterin | Riedmann Ida |
| Sachbearbeiterin | Schöpfer Priska |
| Sachbearbeiter | Suter Hanspeter |

2.2.10.3.6.4 Kurier

| | |
|---------------------------------|-------------------|
| Techn. Angestellter, Postkurier | Reichmuth Manfred |
|---------------------------------|-------------------|

2.2.10.4 Personalamt

Baarerstrasse 53
Postfach
6300 Zug
Tel. +41 41 728 36 08
info.pa@zg.ch
<http://www.zg.ch/pa>

| | |
|--------------------------|--------------------|
| Amtsleiter | Lanfranchi Fabio |
| Stv. Amtsleiter | Britt Roland |
| jur. Mitarbeiterin | Gujer Nadine |
| Redaktion Personalziitig | Kaufmann Christa |
| Projektleiter | Meyer Felix |
| Jur. Mitarbeiterin | Rohner Franziska |
| Lohnbuchhalterin | Nussbaumer Claudia |
| Personalfachfrau | Pierami Claudia |
| Sachbearbeiterin | Cakir Hasibe |
| Sachbearbeiterin | González Laura |
| Sachbearbeiterin | Hagen Ingrid |

2.2.10.5 Amt für Informatik und Organisation

Aabachstrasse 1
Postfach
6301 Zug
Tel. +41 41 728 51 00
info.aio@zg.ch
<http://www.zg.ch/finanzen>

| | |
|--|-----------------|
| Amtsleiter | Arnold Stephan |
| Assistentin Amtsleitung | Eschmann Andrea |
| IT-Sicherheitsbeauftragter / IT Architekt | Gisler Rudolf |

2.2.10.5.1 Operation

| | |
|-----------------------------------|------------|
| Abteilungsleiter, Stv. Amtsleiter | Vogt Roman |
|-----------------------------------|------------|

2.2.10.5.1.1 Applikationsmanagement

| | |
|----------------------|-----------------|
| Teamleiter | Matter Stefan |
| Applikations-Manager | Andermatt Urs |
| Applikations-Manager | Naef Patrik |
| Applikations-Manager | Räber Thomas |
| Applikations-Manager | Stirnemann Jost |
| Applikations-Manager | Widmer Andreas |

2.2.10.5.1.2 IT-Infrastruktur Management

| | |
|-----------------------|------------------------------|
| Teamleiter | Kurmann Bernhard |
| ICT-System-Spezialist | Baumann Kevin |
| ICT-System-Spezialist | Latifi Agron |
| System-Ingenieur | Pallickaparampil Jeen Thomas |
| ICT-System-Spezialist | Schertenleib Thomas |
| ICT-System-Spezialist | Schriber Patrick |
| Applikations-Manager | Stocker Thomas |

2.2.10.5.1.3 Digital Zug

| | |
|------------------|------------------|
| Teamleiter | Joller Reto |
| Change Managerin | Hammon Stephanie |
| Change Managerin | Kessler Martina |

2.2.10.5.1.4 Network Communication Security

| | |
|-----------------------|-----------------------|
| Teamleiter | Wittenhorst Christian |
| ICT-System-Spezialist | Seinige Oliver |
| ICT-System-Spezialist | Utzinger Walter |
| ICT-Techniker | Wiprächtiger Ivo |
| ICT-System-Ingenieur | Wolfensberger Patrick |
| Netzwerk-Spezialist | Zwyssig Pius |

2.2.10.5.1.5 Support

| | |
|--------------------------|-----------------|
| Teamleiter | Brun Andreas |
| ICT-Supporter | Durrer Werner |
| ICT-Helpdesk-Mitarbeiter | Küçük Tamer |
| ICT-Helpdesk-Mitarbeiter | Merz Martin |
| ICT-Helpdesk-Mitarbeiter | Molina Miguel |
| ICT-Supporter | Odermatt Giulio |
| ICT-Helpdesk-Mitarbeiter | Roos Alex |
| ICT-System-Spezialistin | Schlegel Susi |

2.2.10.5.2 Services

| | |
|-----------------------------|---------------------|
| Abteilungsleiter | Di Benedetto Roland |
| ICT-Berater | Engel Stefan |
| Fachspezialist | Flury Philipp |
| Einkäuferin | Kleiner Olivia |
| jur. Mitarbeiter | Marti Andreas |
| Finanz- und Rechnungswesen | Meier Johann |
| Sekretariat / Personalwesen | Sidler Sonja |
| ICT-Berater | Tüscher Thomas |

2.2.10.5.3 Projektmanagement

| | |
|--------------------------------|-------------------|
| Abteilungsleiter | Marbach Christoph |
| Projektleiter | Barnikol Markus |
| Business Analyst+Projektleiter | Frei Roman |
| Business Analyst+Projektleiter | Holzer Adrian |
| ICT-Controllerin | Iten Esther |
| Business Analyst+Projektleiter | Buob Christian |
| Business Analyst+Projektleiter | Egger Pascal |
| Business Analyst+Projektleiter | Maier Oliver |

2.2.10.6 Finanzkontrolle

Baarerstrasse 53
Postfach
6301 Zug
Tel. +41 41 728 36 06
info.fiko@zg.ch
<http://www.zg.ch/finanzkontrolle>

| | |
|----------------------|--------------------|
| Leiter | Hunziker Walter |
| Revisor, Stv. Leiter | Ruprecht Reto |
| Revisorin | Heinecke Anita |
| Revisorin | Sennrich Charlotte |

2.2.11 Kommissionen

2.2.11.1 Direktion des Innern Kommissionen

2.2.11.1.1 Kommission für die Prüfung der Gemeindeschreiberinnen und Gemeindeschreiber und deren Stellvertreter im Beurkundungsrecht

| | |
|-----------|----------------|
| Präsident | Lipp Walter |
| Mitglied | Pfister Marion |
| Mitglied | Hess Andreas |

2.2.11.1.2 Jagdkommission

| | |
|-----------|-----------------------|
| Präsident | Hostettler Andreas |
| Mitglied | Meier Alfred |
| Mitglied | Merz Josef |
| Mitglied | Steiner Adrian |
| Mitglied | Kamer Fähndrich Irène |

2.2.11.1.3 Prüfungskommission für Jägerinnen und Jäger

| | |
|-----------|-------------------|
| Präsident | Müller Priska |
| Mitglied | Frenademez Harald |
| Mitglied | Iten Christoph |
| Mitglied | Meier Alfred |
| Mitglied | Merz Simon |
| Mitglied | Müller Thomas |

2.2.11.1.4 Diözesankonferenz des Bistums Basel

| | |
|-----------------------|--------------------|
| staatlicher Vertreter | Hostettler Andreas |
| staatlicher Vertreter | Schleiss Stephan |

2.2.11.2 Direktion für Bildung und Kultur Kommissionen

2.2.11.2.1 Bildungsrat

| | |
|-----------|----------------------------|
| Präsident | Schleiss Stephan |
| Mitglied | Bossard Urban |
| Mitglied | Dubacher René |
| Mitglied | Kraft-Rogenmoser Yvonne |
| Mitglied | Maurenbrecher-Westling Eva |
| Mitglied | Schuler Hubert |
| Mitglied | Stadelmann Stünzi Diana |
| Sekretär | Fürrer Lukas |

2.2.11.2.2 Schulkommission der Mittelschulen im Kanton Zug

| | |
|-----------|---------------------------|
| Präsident | Schleiss Stephan |
| Mitglied | Brändli Peter |
| Mitglied | Dübendorfer Christen Maja |
| Mitglied | Farkas Katarina |
| Mitglied | Kuhn-Schelbert Maria-Pia |
| Mitglied | Wehrle Hanke Barbara |
| Mitglied | Zimmermann Anita |

2.2.11.2.3 Kommission zur Förderung des kulturellen Lebens

| | |
|-----------------|---------------------------|
| Präsident | Schleiss Stephan |
| Mitglied | Jossen Beat |
| Mitglied | Aeppli Marianne |
| Mitglied | Bucheli Twerenbold Othmar |
| Mitglied | Ernst Regula |
| Mitglied | Gysel Barbara |
| Mitglied | Stöckli Johannes |
| Geschäftsstelle | Caviezel Aldo |

2.2.11.2.4 Stiftung Museum in der Burg Zug

| | |
|-------------------|---------------------|
| Präsident | Landtwing Andreas |
| Vertretung Kanton | Speck Guido |
| Vertretung Kanton | Ulrich-Meier Monika |
| Vertretung Kanton | Baggenstoss Thomas |

2.2.11.2.5 Hochschulrat der Pädagogischen Hochschule Zug

| | |
|-----------------------|---------------------|
| Präsident | Schleiss Stephan |
| Mitglied | Eder Joachim |
| Mitglied | Roth Monica |
| Mitglied | Schmidlin Regula |
| Mitglied | Straub-Müller Vroni |
| Mitglied | Wicky Vreni |
| Mitglied | Ziegler Esther |
| mit beratender Stimme | Freihofer Christoph |
| mit beratender Stimme | Kamm Esther |

2.2.11.3 Volkswirtschaftsdirektion Kommissionen

2.2.11.3.1 Schulkommission Berufsbildung

Volkswirtschaftsdirektion
Aabachstrasse 5
Postfach, 6301 Zug
Tel: [+41 41 728 55 00](tel:+41417285500)
Sekretariat

| | |
|---|-------------------------|
| Vertreter Dienstleistung | Amoros Constantino |
| Vertreter Bereich Industrie | Kälin Markus |
| Vertreter Bereich Handel | Kneubühler Josef |
| Vertreterin Bereich Gewerbe | Kraft-Rogenmoser Yvonne |
| Vertreter Bereich Landwirtschaft | Zimmermann Reto |
| Vertreterin Bereich Gesundheit | Andermatt Cornelia |
| Vertreter Bereich Arbeitnehmerverbände | Haueter Simon |
| Vertreter Lehrstellenverbände | Gauderon Beat |
| Vertreter DBK | Truniger Michael |
| Vertreter Amt für Berufsbildung | Schuler Beat |
| mit beratender Stimme | Beck Martin |
| mit beratender Stimme | Brütsch Urs |
| mit beratender Stimme | Camenzind Toni |
| mit beratender Stimme | Hegi Peter |
| mit beratender Stimme | Pfister Martin |
| mit beratender Stimme | Truttmann Hansjörg |
| mit beratender Stimme | Wenger Beat |

2.2.11.3.2 HFTG-Kommission

Gewerblich-industrielles Bildungszentrum
Postfach
6302 Zug
Tel: [+41 41 728 30 30](tel:+41417283030)
Sekretariat

| | |
|-----------------------|-------------------------|
| Präsident | Speck Roland |
| Mitglied | Friedrich Samuel Joseph |
| Mitglied | Füglistaller Leonhard |
| Mitglied | Lauterburg Vinzenz D. |
| Mitglied | Rosenberg Erich |
| Mitglied | Vonlanthen Karin |
| Mitglied | Weber This |
| mit beratender Stimme | Torriani Andreja |
| mit beratender Stimme | Zeiger Patrick |

2.2.11.3.3 HFW-Kommission

Kaufmännisches Bildungszentrum Zug
Aabachstrasse 7
6301 Zug
Tel: [+41 41 728 57 52](tel:+41417285752)
Sekretariat

| | |
|-----------------------|--------------------|
| Präsident | Amoros Constantino |
| Mitglied | Brzovic Tomislav |
| Mitglied | Marbacher Josef |
| Mitglied | Rosenberg Erich |
| Mitglied | Truttmann Hansjörg |
| Mitglied | Wegmüller Reto |
| mit beratender Stimme | Enzmann Alex |

2.2.11.3.4 Tripartite Kommission Arbeitsmarkt

Amt für Wirtschaft und Arbeit
Aabachstrasse 5
6300 Zug

| | |
|-------------------------------------|------------------------|
| Präsident | Neidhart Bernhard |
| Vertreter des Kantons | Conne Andreas |
| Vertreterin des Kantons | Dittli Carla |
| Vertreterin der Arbeitgeberverbände | Castell-Bachmann Irène |
| Vertreter der Arbeitgeberverbände | Beck Alexander |
| Vertreter der Arbeitgeberverbände | Frick Thomas |
| Vertreter der Arbeitnehmerverbände | Reo Giuseppe |
| Vertreter der Arbeitnehmerverbände | Imholz Alain |
| Vertreter der Arbeitnehmerverbände | Karich Reto |
| mit beratender Stimme | Machan Heike |
| mit beratender Stimme | Schuler Beat |

2.2.11.3.5 Schlichtungsbehörde in Miet-und Pachtrecht

| | |
|---|-----------------------|
| Präsidentin | Schmid-Bucher Claudia |
| Vizepräsident | Frei Dominik D. |
| Vizepräsident | Huber Stephan |
| Vertretung des Hauseigentümergeverbandes | Keller Beat |
| Vertretung des Hauseigentümergeverbandes | Moos Adrian |
| Vertretung des Hauseigentümergeverbandes | Studer Peter Martin |
| Vertretung des Hauseigentümergeverbandes | Weber Gertrud |
| Vertretung des Hauseigentümergeverbandes | Wild-Haas Judith |
| Vertretung des MieterInnenverbandes | Beranek Zanon Nicole |
| Vertretung des MieterInnenverbandes | Bisig Fässler Simone |
| Vertretung des MieterInnenverbandes | Camenzind Matthias |
| Vertretung des MieterInnenverbandes | Frei Roland |
| Vertretung des MieterInnenverbandes | von Rotz-Gubler Bea |
| Fachperson landwirtschaftliche Pacht | Bieri Markus |
| Fachperson landwirtschaftliche Pacht, Stv. | Bütler Erika |

2.2.11.4 Baudirektion Kommissionen

2.2.11.4.1 Natur- und Landschaftsschutzkommission

| | |
|-----------------------|----------------------|
| Präsident | Strässle Andreas |
| Mitglied | Baumgartner Hans |
| Mitglied | Dober Silvana |
| Mitglied | Guntern André |
| Mitglied | Rösner-Meisser Tanja |
| Mitglied | Sieber Hugo |
| Mitglied | Z'Graggen Ursula |
| mit beratender Stimme | Brennecke Martina |
| Sekretär | Gander David |

2.2.11.5 Sicherheitsdirektion Kommissionen

2.2.11.5.1 Paritätische Aufsichtskommission der Justizvollzugsanstalt Bostadel

| | |
|-----------|---------------|
| Präsident | Villiger Beat |
| Mitglied | Gassner Luzia |
| Mitglied | Gneiss Josef |
| Mitglied | Baumann Meret |

2.2.11.5.2 Kantonale Schiesskommission

| | |
|-----------|----------------|
| Präsident | Lanz Christoph |
| Mitglied | Benz Adrian |
| Mitglied | Greter Sascha |
| Mitglied | Buzzi Matthias |

2.2.11.5.3 Kantonaler Führungsstab

| | |
|---------------------|--------------------|
| Chef | Marti Urs |
| Chef Stellvertreter | Jaray Felix |
| Chef Stellvertreter | Armbruster Thomas |
| Mitglied | Bättig Gregor |
| Mitglied | Fankhauser Laurent |
| Mitglied | Fässler Roland |
| Mitglied | Halter Hugo |
| Mitglied | Hauri Rudolf |
| Mitglied | Lehmann Urs |
| Mitglied | Munz Matthias |
| Mitglied | Peter Marcel |
| Mitglied | Ruckli Cédric |
| Mitglied | Weber-Zingg Denise |

2.2.11.6 Gesundheitsdirektion Kommissionen

2.2.11.6.1 Drogenkonferenz

| | |
|-------------------------------|--------------------|
| Präsident | Pfister Martin |
| Vertretung Einwohnergemeinden | Müller Roland |
| Vertretung Einwohnergemeinden | Raschle Urs |
| Vertretung Einwohnergemeinden | Zeiter Berty |
| Vertretung Einwohnergemeinden | Etter Andreas |
| Vertreter Regierungsrat | Schleiss Stephan |
| Vertreter Regierungsrat | Villiger Beat |
| Sekretär | Schaffhauser Roman |

2.2.11.6.2 Kommission für Suchtprobleme

| | |
|-------------|----------------------|
| Präsidentin | Sosic Branka |
| Mitglied | Bieri Benno |
| Mitglied | Favre Olivier |
| Mitglied | Schwegler-Darms Olga |
| Mitglied | Spichtig Heinz |
| Sekretär | Schaffhauser Roman |

2.2.11.6.3 Sportkommission

| | |
|-----------------------|--------------------|
| Präsident | Andermatt Adrian |
| Mitglied | Füglister Marc |
| Mitglied | Mühlethaler Jan |
| Mitglied | Raschle Urs |
| Mitglied | Waltenspühl Markus |
| Mitglied | Suter Irma |
| Mitglied | Frik Silvan |
| mit beratender Stimme | Jaray Felix |

2.2.11.6.4 Viehschätzungskommission

| | |
|--------------|-------------------|
| Präsident | Nussbaumer Rainer |
| Mitglied | Meier Thomas |
| Mitglied | Schneider Marcel |
| Ersatzperson | Hotz Damian |
| Ersatzperson | Schuler Bruno |
| Sekretär | Schwegler Gabriel |

2.2.11.6.5 Kommission für Tierversuche

| | |
|------------|--------------------------|
| Präsident | Limacher Werner |
| Mitglied | Hess-Dudan Françoise |
| Mitglied | Steiner Luzia |
| Sekretärin | Landtwing-Zurfluh Monika |

2.2.11.6.6 Stiftungsrat Wohnheim Eichholz

| | |
|-----------------------|----------------------|
| Präsidentin | Arnet-Vanoni Theres |
| Mitglied | Bayer Stefan |
| Mitglied | Grabas Ursula Emilia |
| Mitglied | Hausheer Andreas |
| Mitglied | Looser Vinka |
| Mitglied, Sekretariat | Müller Judith |

2.2.11.7 Zuger Pensionskasse

2.2.11.7.1 Vorstand Pensionskasse

| | |
|-----------------|------------------------------------|
| Präsident | Schwerzmann Christoph |
| Vizepräsident | Tännler Heinz |
| Mitglied | Lötscher Thomas |
| Mitglied | Lüthi Marianne |
| Mitglied | Ruoss Ralph |
| Mitglied | Saxer Simon |
| Mitglied | Steiner Markus |
| Mitglied | Wespi Beatrice |
| Geschäftsstelle | Zuger Pensionskasse, Bahnhofstr.16 |

2.2.12 Staatliche Vertreter

2.2.12.1 Aegerisee Schifffahrt AG (AeS)

| | |
|----------|------------------|
| Mitglied | Bütikofer Martin |
|----------|------------------|

2.2.12.2 Axpo Holding AG

2.2.12.3 Betriebskommission der Psychiatrischen Klinik Zugersee (PKZS)

| | |
|-----------|-----------|
| Präsident | Küng Hans |
|-----------|-----------|

2.2.12.4 Bibliothek Zug

| | |
|----------|---------------------|
| Mitglied | Caviezel Aldo |
| Mitglied | Heimgartner Thomas |
| Mitglied | von Holzen Brigitta |

2.2.12.5 Bildungszentrum Wald Maienfeld

Staatlicher Vertreter Ziegler Martin

2.2.12.6 Fachdirektorenkonferenz Lotteriemarkt und Lotteriegelgesetz (FDKL)

Vertreter des Kantons Zug Villiger Beat

2.2.12.7 Fachjury Innovationspreis

Vorsitz Thalmann-Gut Silvia
Vertreter Gewerbeverband Abt Daniel
Vertreter Karich Reto
Arbeitnehmerorganisation
Vertreter der Zuger Kleeb Andreas
Wirtschaftskammer für die
Dienstleistungsbranche
Vertreter der Zuger Löffler Peter
Wirtschaftskammer für den Bereich
Industrie
Sekretär Conne Andreas

2.2.12.8 Innerschweizer Kulturstiftung

Mitglied Schleiss Stephan

2.2.12.9 inNet Monitoring AG

Mitglied Kleger Thomas

2.2.12.10 Interkantonale Polizeischule Hitzkirch (IPH)

Konkordatsbehörde Villiger Beat
Schulrat Armbruster Thomas

2.2.12.11 Konferenz der kantonalen Kulturbeauftragten KBK

Präsident Caviezel Aldo

2.2.12.12 Konferenz der Kantonsregierungen (KdK)

Mitglied Thalmann-Gut Silvia

2.2.12.13 Konkordatskommission betreffend Erdöl

2.2.12.14 Konkordatskommission Fischerei im Zugersee

staatlicher Vertreter Hostettler Andreas

2.2.12.15 Konkordatsrat des Psychiatriekonkordats

Präsident des Konkordatsrates Pfister Martin
Konkordatsrat Gügler Christof
Konkordatsrätin Spillmann Siegwart Renée

2.2.12.16 Konkordatsrat Fachhochschule Zentralschweiz

Mitglied Thalmann-Gut Silvia
Mitglied (Stellvertreter) Schuler Beat
Mitglied (Stellvertreter) Conne Andreas

2.2.12.17 Konkordatsrat über die Zentralschweizer BVG- u. Stiftungsaufsicht

staatlicher Vertreter Hostettler Andreas

2.2.12.18 Nationaler Kulturdialog NKD

Mitglied Caviezel Aldo

2.2.12.19 NRP-Fachstellenkonferenz Zentralschweiz

staatlicher Vertreter Conne Andreas

2.2.12.20 Schifffahrtsgesellschaft für den Zugersee (SGZ)

Bütikofer Martin

2.2.12.21 Schweizerische Rheinsalinen

Mitglied Tännler Heinz

2.2.12.22 Schweizerische Vereinigung für Landesplanung (VLP)

2.2.12.23 Stiftung "Weg der Schweiz"

Mitglied Müllhaupt Peter

2.2.12.24 Stiftungsrat Alimentarium (Nestlé-Museum der Ernährung, Vevey)

Vertreter Kanton Schleiss Stephan

2.2.12.25 Stiftungsrat ch Stiftung für eidgenössische Zusammenarbeit

Mitglied Thalmann-Gut Silvia

2.2.12.26 Stiftungsrat der Stiftung Wildspitz

Vertreter des Kantons Zug Weber Florian

2.2.12.27 Stiftungsrat Greater Zurich Area Standortmarketing

Mitglied Thalmann-Gut Silvia

2.2.12.28 Stiftungsrat Vilette Cham

Mitglied Schleiss Stephan

Mitglied Sieber Beat

2.2.12.29 SWISSLOS Interkantonale Landeslotterie

Vertreter des Kantons Zug Pfister Martin

2.2.12.30 Verein Innovationspark Zentralschweiz

Mitglied Thalmann-Gut Silvia

2.2.12.31 Verein Metropolitanraum Zürich

Mitglied Thalmann-Gut Silvia

2.2.12.32 Verein Swiss Blockchain Federation

Mitglied Thalmann-Gut Silvia

2.2.12.33 Verein Technologie Forum Zug

Mitglied Neidhart Bernhard

2.2.12.34 Vorstand des Vereins für Arbeitsmarktmassnahmen (VAM)

Mitglied Dittli Carla

2.2.12.35 Vorstand Verein Beruf Zug

Mitglied Schuler Beat

2.2.12.36 Vorstand Verein Bildungsnetz Zug (BNZ)

Mitglied Augsburg Roger

2.2.12.37 Vorstand Verein für die Beratung der ausländischen Arbeitnehmenden

Mitglied Dittli Carla

2.2.12.38 Vorstand Verein für Jugendsportförderung und Beruf VINTO

Mitglied Schmidt Karin

Mitglied Jaray Felix

Mitglied Fuchs Priska

2.2.12.39 Vorstand Verein Industriepfad Lorze

Mitglied Fuchs Alain B.

2.2.12.40 Vorstand Verein Innovationstransfer Zentralschweiz

Mitglied Conne Andreas

2.2.12.41 Vorstand Verein Institut für Finanzdienstleistungen

Mitglied Neidhart Bernhard

Mitglied Jud Guido

2.2.12.42 Vorstand Verein SRG Idée Suisse Zentralschweiz

Mitglied Kottmann Müller Ursula

2.2.12.43 Vorstand Verein Zug Tourismus

Mitglied Conne Andreas

2.2.12.44 Vorstand Verein Zuger Ausbildungsverbund Hauswirtschaft (HWS)

Mitglied Augsburg Roger

2.2.12.45 Vorstand Verein Zuger Berufsbildungsverbund (ZBV)

Mitglied Rosenberg Erich

2.2.12.46 Vorstand Verein Zuger Gründerzentrum

Mitglied Moser Ulrich H.

2.2.12.47 Zentralschweizer Regierungskonferenz (ZRK)

Mitglied Thalmann-Gut Silvia

2.2.12.48 Zentralschweizer Vereinigung für Raumplanung (ZVR)

2.2.12.49 Zuger Kantonalbank

| | |
|-----------|---------------------------|
| Bankrätin | Balmer-Fischer Sabina Ann |
| Bankrat | Leibundgut Heinz |
| Bankrat | Wettstein Patrik |
| Revisor | Storchenegger Patrick |
| Revisorin | Thalmann-Gut Silvia |
| Revisorin | Winter-Meier Leonie |

2.2.12.50 Zugerland Verkehrsbetriebe AG (ZVB)

| | |
|----------|-----------------|
| Mitglied | Baumann Meret |
| Mitglied | Lauper Bernhard |
| Mitglied | Letter Peter |
| Mitglied | Trachsel Werner |

2.3 Rechtspflege

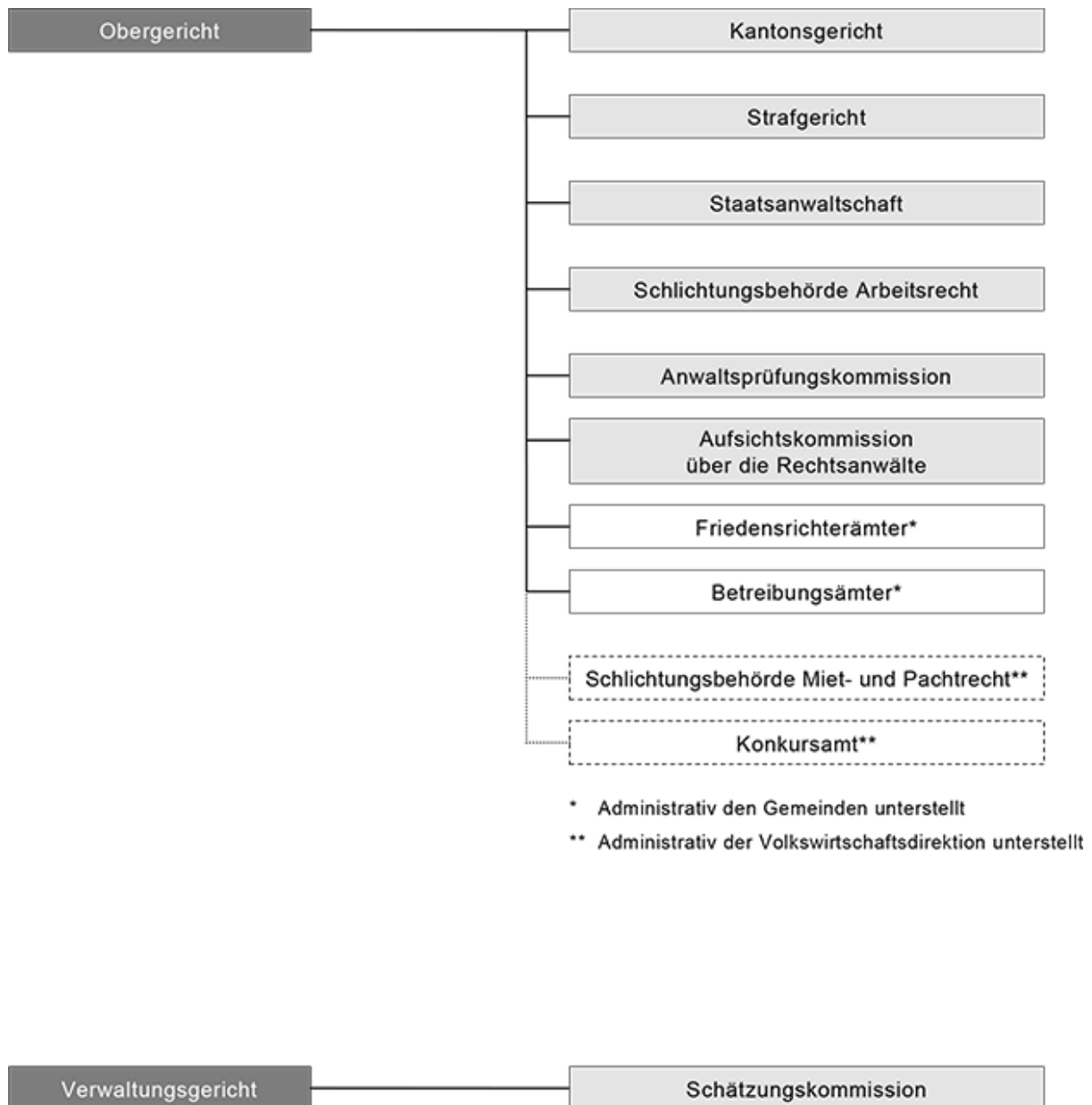

2.3.1 Obergericht

Kirchenstrasse 6
Postfach 760
6301 Zug
Tel. +41 41 723 62 20

| | |
|----------------|---|
| Präsident | Ulrich Felix, 1963, lic.iur., 2007 |
| Vizepräsident | Siegwart Marc, 1960, lic.iur., 2019 |
| Mitglied | Horber Felix, 1959, Dr.iur., 1998 |
| Mitglied | Dalcher Stephan, 1955, lic.iur., 2015 |
| Mitglied | Huber Peter, 1961, lic.iur. LL.M., 2012 |
| Mitglied | Scherer Stephan, 1961, lic.iur., 2017 |
| Mitglied | Hager Celdrán Andrea, lic.iur., 2019 |
| Ersatzmitglied | Caratsch Elvira, 1970, lic.iur., 2007 |
| Ersatzmitglied | Brändli Peter, 1965, lic.iur., 2008 |
| Ersatzmitglied | Kuhn Paul, 1955, lic.iur., 2011 |
| Ersatzmitglied | Hubatka Thomas, 1974, lic.iur., 2013 |
| Ersatzmitglied | Geissmann Carole, 1971, lic.iur., 2015 |
| Ersatzmitglied | Gysi Felix, 1955, lic.iur., 2019 |

2.3.1.1 Mitglieder der Kommissionen und Abteilungen

2.3.1.1.1 I. Zivilabteilung

| | |
|---------------------|----------------------|
| Abteilungspräsident | Huber Peter |
| Mitglied | Horber Felix |
| Mitglied | Hager Celdrán Andrea |

2.3.1.1.2 II. Zivilabteilung

| | |
|-----------------------|----------------------|
| Abteilungspräsidentin | Hager Celdrán Andrea |
| Mitglied | Huber Peter |
| Mitglied | Scherer Stephan |

2.3.1.1.3 Strafabteilung

| | |
|---------------------|----------------------|
| Abteilungspräsident | Siegwart Marc |
| Mitglied | Dalcher Stephan |
| Mitglied | Hager Celdrán Andrea |

2.3.1.1.4 I. Beschwerdeabteilung

| | |
|---------------------|-----------------|
| Abteilungspräsident | Scherer Stephan |
| Mitglied | Ulrich Felix |
| Mitglied | Huber Peter |

2.3.1.1.5 II. Beschwerdeabteilung

| | |
|---------------------|-----------------|
| Abteilungspräsident | Scherer Stephan |
| Mitglied | Ulrich Felix |
| Mitglied | Siegwart Marc |

2.3.1.1.6 Justizverwaltungsabteilung

| | |
|---------------------|---------------|
| Abteilungspräsident | Ulrich Felix |
| Mitglied | Siegwart Marc |
| Mitglied | Huber Peter |

2.3.1.2 Kanzlei des Obergerichts

| | |
|---|--------------------|
| Generalsekretärin | Frey Manuela |
| Gerichtsschreiberin / jur. Mitarbeiterin | Balmer Martina |
| Gerichtsschreiberin / jur. Mitarbeiterin | Berweger Jeannine |
| Gerichtsschreiberin | Fotsch Katja |
| Gerichtsschreiberin | Huber Stüdli Doris |
| Gerichtsschreiber | Kaufmann Christian |
| Gerichtsschreiber | Lötscher Jörg |
| Gerichtsschreiber | Schwegler Cyrill |
| Gerichtsschreiberin | Wiget Fabienne |
| Leiter Gerichtskasse, Rechnungsführer | Theiler Toni |
| Rechnungsführerin | Dänzer Claudia |
| Rechnungsführerin | Hotz Claudia |
| Rechnungsführerin | Kündig Andrea |
| Sekretärin | Nagel Béatrice |
| Sekretärin | Schnyder Adelheid |
| Sekretärin | Schwegler Petra |
| Sekretärin | Zemp Nicole |

2.3.2 Kantonsgericht

Gerichtsgebäude an der Aa, Aabachstr. 3
Postfach 760
6301 Zug
Tel. +41 41 728 52 00

| | |
|-----------------|---|
| Präsident | Staub Werner, 1960, lic.iur., 1997 |
| Vizepräsidentin | Panico Peyer Daniela, 1971, lic.iur., 2004 |
| Mitglied | Szabó Stephan, 1962, lic.iur., 2001 |
| Mitglied | Stüdli Pascal, 1972, lic.iur., 2012 |
| Mitglied | Sialm Philipp, 1972, lic. iur., 2014 |
| Mitglied | Moos Cyrill, 1980, lic.iur., 2015 |
| Mitglied | Frey Carmela, 1984, MLaw, 2017 |
| Mitglied | Krähenbühl Laurent, 1963, lic.iur., 2017 |
| Mitglied | Staub Aldo, 1984, Dr. iur., 2017 |
| Ersatzmitglied | Ineichen-Müller Priska, 1973, lic.iur., 2001 |
| Ersatzmitglied | Reichlin Radtke Barbara, 1970, lic.iur., 2009 |
| Ersatzmitglied | Peduzzi Fabio, 1972, lic.iur., 2013 |
| Ersatzmitglied | Huber Meier Felizia, 1973, lic.iur., 2016 |
| Ersatzmitglied | Ebnetter Matthias, 1973, lic.iur., 2019 |
| Ersatzmitglied | Wenk Luzia, 1962, lic.iur., 2019 |

2.3.2.1 Geschäftsleitung

| | |
|-----------------|----------------------|
| Präsident | Staub Werner |
| Vizepräsidentin | Panico Peyer Daniela |
| Mitglied | Krähenbühl Laurent |
| Ersatzmitglied | Szabó Stephan |
| Ersatzmitglied | Stüdli Pascal |

2.3.2.1.1 1. Abteilung

| | |
|-----------------------|----------------------|
| Abteilungspräsidentin | Panico Peyer Daniela |
| Mitglied | Szabó Stephan |
| Mitglied | Staub Aldo |

2.3.2.1.2 2. Abteilung

| | |
|---------------------|---------------|
| Abteilungspräsident | Staub Werner |
| Mitglied | Sialm Philipp |
| Mitglied | Moos Cyrill |

2.3.2.1.3 3. Abteilung

| | |
|---------------------|--------------------|
| Abteilungspräsident | Krähenbühl Laurent |
| Mitglied | Stüdl Pascal |
| Mitglied | Frey Carmela |

2.3.2.2 Kanzlei des Kantonsgerichts

| | |
|--------------------------|----------------------------|
| Kanzleivorsteherin | Schweizer Caroline |
| Gerichtsschreiber | Ackermann Ruedi |
| a.o. Gerichtsschreiberin | Bühlmann Olivia |
| Gerichtsschreiberin | Casutt Martina |
| a.o. Gerichtsschreiberin | Hügli Franziska |
| Gerichtsschreiberin | Käppeli Huwiler Bernadette |
| Gerichtsschreiberin | Lehmann Tanja |
| Gerichtsschreiber | Merz Julian |
| Gerichtsschreiberin | Obrist Petra |
| Gerichtsschreiberin | Schmid Wanda |
| Gerichtsschreiber | Sterchi Pascal |
| Gerichtsschreiberin | Walder Karin |
| Sekretärin | Arnold-Loher Claudia |
| Sekretärin | Becic Edina |
| Sekretär | Broger David |
| Sekretärin | Gamma Patricia |
| Sekretärin | Lehmann Susanne |
| Sekretärin | Lusser Christina |
| Sekretärin | Meier Verena |
| Sekretärin | Sattler Barbara |
| Sekretärin | Schönenberger Monica |
| Sekretärin | Stiedl Puur Tatjana |
| Sekretärin | Süess Edith |
| Sekretärin | Wicki Beatriz |
| Sekretärin | Zurfluh Irene |

2.3.3 Strafgericht

Gerichtsgebäude an der Aa, Aabachstr. 3
Postfach
6301 Zug
Tel. [+41 41 728 52 30](tel:+41417285230)

| | |
|----------------|---|
| Präsidentin | Ziegler Carole, 1967, Fürsprecherin, 1999 |
| Vizepräsident | Frank Philipp, 1982, MLaw, 2015 |
| Mitglied | Anlauf Svea, 1965, Assessorin, 2004 |
| Mitglied | Rein Thomas, lic.iur., 2019 |
| Ersatzmitglied | Ineichen-Müller Priska, 1973, lic.iur., 2001 |
| Ersatzmitglied | Reichlin Radtke Barbara, 1970, lic.iur., 2009 |
| Ersatzmitglied | Peduzzi Fabio, 1972, lic.iur., 2013 |
| Ersatzmitglied | Huber Meier Felizia, 1973, lic.iur., 2016 |
| Ersatzmitglied | Ebneter Matthias, 1973, lic.iur., 2019 |
| Ersatzmitglied | Wenk Luzia, 1962, lic.iur., 2019 |

2.3.3.1 Kanzlei des Strafgerichts

| | |
|---------------------|-----------------|
| Kanzleivorsteher | Fäs Adrian |
| Gerichtsschreiber | Meier Manuel |
| Gerichtsschreiberin | Schweizer Sara |
| Gerichtsschreiberin | Vogel Corine |
| Sekretärin | Wangler Susanne |
| Sekretär | Merz Gino |
| Sekretärin | Esposito Sonja |

2.3.4 Staatsanwaltschaft

An der Aa 4
Postfach
6301 Zug
Tel. [+41 41 728 46 00](tel:+41417284600)
info.sta@zg.ch

| | |
|------------------------------|-------------------|
| Leitender Oberstaatsanwalt | Winkler Christoph |
| Oberstaatsanwalt | Aebi Christian |
| Geschäftskontrollführer | Müller Daniel |
| Kommunikationsbeauftragte | Aklin Judith |
| Sachbearbeiter Kommunikation | Kleiner Frank |

2.3.4.1 Internationale Rechtshilfe

| | |
|------------------|----------------|
| Oberstaatsanwalt | Aebi Christian |
| Staatsanwalt | Rossé Laurent |
| Staatsanwalt | Sidler Andreas |

2.3.4.2 I. Abteilung, Allgemeine Delikte

| | |
|-------------------------------|---------------------------|
| Leitender Staatsanwalt | Schwyter Seckleman Roland |
| Staatsanwältin | Alther Gaby |
| Staatsanwalt | Brändli Peter |
| Staatsanwalt | Furger Peter |
| Staatsanwältin | Häfliger Arnold Monika |
| Staatsanwältin | Helfenstein Jovanka |
| Staatsanwalt | Kühne Tobias |
| Staatsanwalt | Kurt Markus |
| Staatsanwalt | Müller Kurt |
| Staatsanwalt | Rossé Laurent |
| Staatsanwalt | Sidler Andreas |
| Assistenzstaatsanwalt | Jovan Thomas |
| Sekretärin | Buchser Christine |
| Sekretärin | Karlen Fabienne |
| Sekretärin | Wagner Desirée |
| Sekretärin | Zosso Susan |
| Polizeilicher Protokollführer | Betschart Stefan |
| Polizeilicher Protokollführer | Arnet Daniel |

2.3.4.3 II. Abteilung, Wirtschaftsdelikte

| | |
|-------------------------|--------------------------|
| Leitende Staatsanwältin | Hoffmann Annette |
| Staatsanwältin | Eisenring Hiestand Karin |
| Staatsanwalt | Heller Pascal |
| Staatsanwalt | Kindler Mike |
| Staatsanwältin | Landolt Jacqueline |
| Staatsanwältin | Maag Kistler Katja |
| Staatsanwalt | Mathys Christoph |
| Staatsanwältin | Schlauri Regula |
| Assistenzstaatsanwalt | Hübner Michael |
| Wirtschaftsprüfer UB | Koller Arnold |
| Sekretärin | Meienberger Rita |
| Sekretärin | Stalder Eveline |
| Sekretärin | Suppiger Esther |
| Sekretärin ibS | Villiger Antonia |

2.3.4.4 III. Abteilung Strassenverkehrsdelikte / besondere Untersuchungen

Interkantonale Rechtshilfe

| | |
|----------------------------|---------------------|
| Leitende Staatsanwältin | Weber Martina |
| Assistenzstaatsanwalt | Dietschy Matthias |
| Assistenzstaatsanwalt | Flückiger Lukas |
| Staatsanwalt | Hager Oliver |
| Sekretärin | Huwiler Claudia |
| Sekretärin | Fleischli Irene |
| Sekretärin | Matter Christine |
| Sekretärin, Erfahrungsjahr | Sollberger Annina |
| Sekretärin | Stadelmann Cornelia |

2.3.4.5 IV. Abteilung, Jugendstrafverfahren

| | |
|---------------------------------------|-------------------------|
| Jugendanwalt / Leitender Staatsanwalt | Meier Rolf |
| Assistenzstaatsanwältin | Pieper Carol |
| Jugendanwältin | Roth Bettina |
| Sozialarbeiterin | Blaser Christine |
| Sozialarbeiterin | Bütler Widmer Christine |
| Sekretärin | Bürgler-Rudin Doris |
| Sekretärin | Hess Andrea |
| Sekretärin | Lenherr Tanja |
| Sekretärin, Erfahrungsjahr | Moos Jana |

2.3.5 Friedensrichter und Stellvertreter

Amtsduer: 2019 / 2024

2.3.5.1 Zug

| | |
|-----------------------------------|------------------|
| Friedensrichter | Stöckli Johannes |
| Stellvertretender Friedensrichter | Frei Roland |

2.3.5.2 Oberägeri

| | |
|------------------------------------|-----------------------|
| Friedensrichterin | Wyss-Birrer Christa |
| Stellvertretende Friedensrichterin | Hürlimann-Iten Sandra |

2.3.5.3 Unterägeri

| | |
|-----------------------------------|----------------------|
| Friedensrichter | Portmann Paul |
| Stellvertretender Friedensrichter | Albisser Hans-Rudolf |

2.3.5.4 Menzingen

| | |
|------------------------------------|------------------|
| Friedensrichter | Röllin Angelo |
| Stellvertretende Friedensrichterin | Wehrli Catherine |

2.3.5.5 Baar

| | |
|-----------------------------------|-------------------------------|
| Friedensrichterin | Busslinger-Andermatt Gabriela |
| Stellvertretender Friedensrichter | Bedognetti Rolf |

2.3.5.6 Cham

| | |
|-----------------------------------|----------------|
| Friedensrichter | Bruhin Dominik |
| Stellvertretender Friedensrichter | Mösli Samuel |

2.3.5.7 Hünenberg

| | |
|------------------------------------|---------------|
| Friedensrichter | Ambühl Markus |
| Stellvertretende Friedensrichterin | Annen Irène |

2.3.5.8 Steinhausen

| | |
|------------------------------------|----------------------------|
| Friedensrichterin | Hausheer-Ziltener Gabriela |
| Stellvertretende Friedensrichterin | Balmer Gmünder Léonie |

2.3.5.9 Risch

| | |
|------------------------------------|-------------------------|
| Friedensrichter | Straumann Kurt |
| Stellvertretende Friedensrichterin | Cerletti Hartmann Carla |

2.3.5.10 Walchwil

| | |
|-----------------------------------|-----------------|
| Friedensrichterin | Flury Lis |
| Stellvertretender Friedensrichter | Disch Alexander |

2.3.5.11 Neuheim

| | |
|------------------------------------|-------------------|
| Friedensrichter | Röllli Anton |
| Stellvertretender Friedensrichter | Merz Paul |
| Stellvertretende Friedensrichterin | Grunder Christina |

2.3.6 Schlichtungsbehörde Arbeitsrecht

c/o Kantonsgerichtskanzlei Zug
Gerichtsgebäude
6301 Zug
Tel. [+41 41 728 52 00](tel:+41417285200)

| | |
|------------|-----------------|
| Schlichter | Bertschi Urs |
| Schlichter | Derungs Andreas |

2.3.7 Schlichtungsbehörde Arbeitsrecht für Streitigkeiten nach dem Gleichstellungsgesetz

2.3.7.1 Vertretung der Arbeitgeberseite

| | |
|---------------------------|---------------------------|
| Mitglied Privatwirtschaft | Schlumpf Helga |
| Mitglied öffentliche Hand | Weiss Schregenberger Rita |
| Mitglied öffentliche Hand | Würmli Martin |
| Mitglied Privatwirtschaft | Wetzel Mathias |

2.3.7.2 Vertretung der Arbeitnehmerseite

| | |
|---------------------------|----------------|
| Mitglied öffentliche Hand | Frank Daniela |
| Mitglied öffentliche Hand | Frei Roland |
| Mitglied Privatwirtschaft | Gössi Alois |
| Mitglied Privatwirtschaft | Landtwing Mara |

2.3.8 Anwaltsprüfungskommission

c/o Obergerichtskanzlei Zug
Kirchenstrasse 6
6301 Zug
Tel. [+41 41 723 62 24](tel:+41417236224)
Amtsperiode 2017-2020

| | |
|----------------|------------------------|
| Präsident | Huber Peter |
| Vizepräsident | Schnurrenberger Markus |
| Mitglied | Wild Hans-Rudolf |
| Mitglied | Siegwart Marc |
| Mitglied | Tobler Sandro |
| Mitglied | Sägesser Thomas |
| Mitglied | Moos Cyrill |
| Ersatzmitglied | Neese Martin |
| Ersatzmitglied | Stoltz Thomas |
| Ersatzmitglied | Schlauri Regula |
| Ersatzmitglied | Oswald Diana |
| Sekretärin | Huber Stüdli Doris |
| Sekretärin | Wiget Fabienne |

2.3.9 Aufsichtskommission über die Rechtsanwälte

c/o Obergerichtskanzlei Zug
Kirchenstrasse 6
6301 Zug
Tel. [+41 41 723 62 23](tel:+41417236223)
Amtsperiode 2017-2020

| | |
|----------------|--------------------------|
| Präsident | Scherer Stephan |
| Vizepräsident | Bruhin Roland |
| Mitglied | Huber Peter |
| Mitglied | Neese Martin |
| Mitglied | Eisenring Hiestand Karin |
| Ersatzmitglied | Ziegler Carole |
| Ersatzmitglied | Riek Rainer |
| Ersatzmitglied | Staub Werner |
| Sekretär | Lötscher Jörg |

2.3.10 Prüfungskommission für Betriebsbeamte

| | |
|----------------|---------------------|
| Präsident | Scherer Stephan |
| Mitglied | Hess Andreas |
| Mitglied | Löhri-Küng Cornelia |
| Ersatzmitglied | Ulrich Felix |

2.3.11 Verwaltungsgericht

An der Aa 6
Postfach
6301 Zug
Tel. [+41 41 728 52 70](tel:+41417285270)

| | |
|-----------------|--|
| Präsident | Elsener Aldo, 1959, Dr. iur., 2016 |
| Vizepräsidentin | Bedognetti-Roth Gisela, 1956, lic.iur., Rechtsanwältin, 2003 |
| Mitglied | Iten-Staub Jacqueline, 1957, lic.iur., Rechtsanwältin, 1991 |
| Mitglied | Suter Matthias, 1973, Dr. iur., Rechtsanwalt, 2013 |
| Mitglied | Willimann Adrian, 1970, lic.iur., Rechtsanwalt, 2019 |
| Mitglied | Stocker Ines, 1983, MLaw, Rechtsanwältin, 2019 |
| Ersatzmitglied | Zortea Vinzenz, 1941, Dr. med., Arzt, 1994 |
| Ersatzmitglied | Fischer Judith, 1963, lic.iur., selbständige Unternehmerin, 2007 |
| Ersatzmitglied | Rechsteiner Urs, 1953, lic.iur., Geschäftsführer, 2013 |
| Ersatzmitglied | Koch Susanne, 1962, dipl. Erwachsenenbildnerin, 2013 |
| Ersatzmitglied | Bosshard Bruno, 1962, lic.iur., Treuhänder, 2019 |
| Ersatzmitglied | Oswald Diana, 1986, Dr. iur., Rechtsanwältin, 2019 |

2.3.11.1 Kanzlei

| | |
|---------------------|-----------------------|
| Generalsekretär | Kammann George |
| Gerichtsschreiber | Dormann Albert |
| Gerichtsschreiberin | Henggeler Andrea |
| Gerichtsschreiber | Kottmann Peter |
| Gerichtsschreiberin | Meier-Wiesner Claudia |
| Gerichtsschreiberin | Trütsch Patrick |
| Kanzleisekretärin | Autera Jucker Anna |
| Kanzleisekretärin | Schlauri Angelika |

2.3.11.2 Verwaltungsrechtliche Kammer: ordentliche Fünferbesetzung

| | |
|----------|-----------------------|
| Vorsitz | Elsener Aldo |
| Mitglied | Iten-Staub Jacqueline |
| Mitglied | Suter Matthias |
| Mitglied | Klingler Ivo |
| Mitglied | Willimann Adrian |

2.3.11.3 Verwaltungsrechtliche Kammer: ordentliche Dreierbesetzung bei SVG-Massnahmen

| | |
|----------|------------------|
| Vorsitz | Elsener Aldo |
| Mitglied | Suter Matthias |
| Mitglied | Willimann Adrian |

2.3.11.4 Verwaltungsrechtliche Kammer: Einzelrichter im Ausländerrecht

| | |
|-----------------|------------------------|
| Einzelrichter | Elsener Aldo |
| Einzelrichterin | Bedognetti-Roth Gisela |
| Einzelrichterin | Iten-Staub Jacqueline |
| Einzelrichter | Suter Matthias |
| Einzelrichter | Willimann Adrian |

2.3.11.5 Abgaberechtliche Kammer: Fünferbesetzung

| | |
|----------|------------------------|
| Vorsitz | Elsener Aldo |
| Mitglied | Bedognetti-Roth Gisela |
| Mitglied | Suter Matthias |
| Mitglied | Klingler Ivo |
| Mitglied | Stocker Ines |

2.3.11.6 Abgaberechtliche Kammer: ordentliche Dreierbesetzung

| | |
|----------|----------------|
| Vorsitz | Elsener Aldo |
| Mitglied | Suter Matthias |
| Mitglied | Klingler Ivo |

2.3.11.7 Abgaberechtliche Kammer: Einzelrichter in Steuererlass-Fällen

| | |
|-----------------|------------------------|
| Einzelrichter | Elsener Aldo |
| Einzelrichterin | Bedognetti-Roth Gisela |
| Einzelrichter | Suter Matthias |

2.3.11.8 Sozialversicherungsrechtliche Kammer (wechselnde Dreierbesetzungen)

| | |
|-----------|------------------------|
| Vorsteher | Willimann Adrian |
| Mitglied | Bedognetti-Roth Gisela |
| Mitglied | Iten-Staub Jacqueline |
| Mitglied | Suter Matthias |
| Mitglied | Stocker Ines |

2.3.11.9 Fürsorgerechtliche Kammer: Fünferbesetzung

| | |
|----------|------------------------|
| Vorsitz | Bedognetti-Roth Gisela |
| Mitglied | Iten-Staub Jacqueline |
| Mitglied | Klingler Ivo |
| Mitglied | Willimann Adrian |
| Mitglied | Stocker Ines |

2.3.11.10 Fürsorgerechtliche Kammer: ordentliche Dreierbesetzung

| | |
|----------|------------------------|
| Vorsitz | Bedognetti-Roth Gisela |
| Mitglied | Iten-Staub Jacqueline |
| Mitglied | Stocker Ines |

2.3.12 Schätzungskommission

Hinterbergstrasse 43
6312 Steinhausen
Tel.+41 41 728 38 80

2.3.12.1 Schätzungskommission

| | |
|---------------|------------------|
| Präsident | Spillmann Martin |
| Vizepräsident | Annen Walter |
| Mitglied | Huser Meinrad |
| Mitglied | Kryenbühl René |
| Mitglied | Murer Sandro |
| Mitglied | Rey Alexander |
| Mitglied | Schilter Andreas |
| Mitglied | Vetter Thomas |
| Mitglied | Zürcher Franz |

2.3.12.2 Enteignungsrechtliche Kammer

| | |
|--------------|------------------|
| Vorsitzender | Rey Alexander |
| Mitglied | Elsener Baptist |
| Mitglied | Annen Walter |
| Mitglied | Arnold Josef |
| Mitglied | Hüsler Martina |
| Mitglied | Kryenbühl René |
| Mitglied | Schilter Andreas |
| Mitglied | Spillmann Martin |
| Mitglied | Vetter Thomas |

2.3.12.3 Landwirtschaftliche Schätzungskammer

| | |
|--------------|------------------|
| Vorsitzender | Elsener Baptist |
| Mitglied | Annen Walter |
| Mitglied | Spillmann Martin |

2.3.12.4 Grundstücksschätzungskammer

| | |
|--------------|------------------|
| Vorsitzender | Spillmann Martin |
| Mitglied | Arnold Josef |
| Mitglied | Kryenbühl René |
| Mitglied | Vetter Thomas |

2.3.12.5 Kanzlei

| | |
|-------------------|--------------|
| Kanzleisekretärin | Gsell Yvonne |
|-------------------|--------------|

3 Gemeindliche Behörden

3.1 Einwohnergemeinden

2019/2022

3.1.1 Zug

Stadtgemeinde, Stadthaus
Gubelstrasse 22
Postfach 1258
6301 Zug
Tel. +41 58 728 90 00
martin.wuermli@stadszug.ch
<http://www.stadszug.ch>

3.1.1.1 Büro des Grossen Gemeinderates (2019/2020)

| | |
|-----------------|-------------------------|
| Präsident | Zimmermann Bruno |
| Vizepräsidentin | Zimmermann Gibson Tabea |
| Stimmenzähler | Hauser Werner |
| Stimmenzähler | Iten-Müller Theo |
| Stadtschreiber | Würmli Martin |

3.1.1.2 Grosser Gemeinderat (40)

| | |
|-----------------|---|
| Präsident | Zimmermann Bruno, 1968, Wirtschaftsinformatiker HF, SVP, 2012 |
| Vizepräsidentin | Zimmermann Gibson Tabea, 1970, Kantonsschullehrerin, ALG, 2015 |
| Mitglied | Bertschi Urs, 1955, lic.iur., Rechtsanwalt, SP, 2001 |
| Mitglied | Blank Daniel, 1979, Architekt MA ZFH, FDP, 2011 |
| Mitglied | Bruhin Gregor R., 1993, HR Manager, SVP, 2015 |
| Mitglied | Brunner Philip C., 1955, Hotelier, selbst. Unternehmer, SVP, 2009 |
| Mitglied | Burkard Roman, 1979, Dipl. Architekt FH, FDP, 2015 |
| Mitglied | De Gobbi Ivano, 1972, Product Portfolio Lead, SP, 2020 |
| Mitglied | Dubach Thomas, 1973, Betriebsökonom, SVP, 2018 |
| Mitglied | Eckenstein Alexander, 1975, Rechtsanwalt und Notar, FDP, 2019 |
| Mitglied | Elsener Benny, 1959, Projektleiter Hochbau, CVP, 2016 |
| Mitglied | Gut Christina, 1996, Studentin Germanistik, ALG, 2020 |
| Mitglied | Gysel Barbara, 1977, Mitglied Geschäftsleitung, SP, 2015 |
| Mitglied | Hauser Werner, 1960, Geschäftsführer / Betriebsökonom, FDP, 2009 |
| Mitglied | Hodel Stefan, 1957, Sozialarbeiter, AF, 2001 |
| Mitglied | Huber Stefan W., 1986, Lehrer SEK I, glp, 2016 |
| Mitglied | Hügin Birrer Maria, 1980, lic. oec. HSG, FDP, 2019 |
| Mitglied | Iten Christoph, 1988, Betriebsökonom, CVP, 2015 |
| Mitglied | Iten Theo, 1971, Landwirt, CVP, 2019 |
| Mitglied | Kremmel Corina, 1988, Polizistin, CVP, 2018 |
| Mitglied | Küng Roman, 1972, Garagist, SVP, 2019 |
| Mitglied | Landtwing Mara, 1993, Studentin, SP, 2019 |
| Mitglied | Leemann Manuela, 1981, Juristin, CVP, 2019 |
| Mitglied | Marti Daniel, 1964, Energieingenieur, glp, 2019 |
| Mitglied | Mathers-Schregenberger Monika, 1948, pens.Lehrerin, CSP, 1997 |
| Mitglied | Messmer Jürg, 1963, Verkaufsberater, SVP, 2003 |
| Mitglied | Meyer David, 1970, Ingenieur ETH, glp, 2015 |
| Mitglied | Peter Jérôme, 1994, Student, SP, 2019 |
| Mitglied | Pircher Manfred, 1950, selbstständiger Geschäftsführer, SVP, 2001 |
| Mitglied | Rüegg Richard, 1960, Eidg. dipl. Elektroinstallateur, CVP, 2011 |
| Mitglied | Schumpf Etienne, 1985, Marketing Manager, FDP, 2019 |
| Mitglied | Sivaganesan Rupan, 1981, Gruppenleiter NGO, SP, 2007 |
| Mitglied | Steinle Patrick, 1971, Mikrobiologe, AL, 2019 |
| Mitglied | Stierli Cornelia, 1962, kfm. Angestellte, SVP, 2017 |
| Mitglied | Umbach Karen, 1961, Betriebswirtin, FDP, 2015 |
| Mitglied | Uttinger Laurence, 1978, Rechtsanwältin, FDP, 2019 |
| Mitglied | Voser Ignaz, 1955, Innenarchitekt, CSP, 2009 |

| | |
|----------|--|
| Mitglied | Weiss Joshua Benjamin, 1996, Student, FDP, 2016 |
| Mitglied | Wetzel Mathias, 1987, Jurist, FDP, 2016 |
| Mitglied | Willimann Michèle, 1991, Raumplanerin, MSc ETH, AL, 2019 |

3.1.1.3 Geschäftsprüfungskommission des Grossen Gemeinderates

| | |
|-----------|-------------------------------|
| Präsident | Brunner Philip C. |
| Mitglied | Bruhin Gregor R. |
| Mitglied | Elsener Benny |
| Mitglied | Gysel Barbara |
| Mitglied | Hügin Birrer Maria |
| Mitglied | Mathers-Schregenberger Monika |
| Mitglied | Umbach Karen |

3.1.1.4 Bau- und Planungskommission des Grossen Gemeinderates

| | |
|-----------|-------------------|
| Präsident | Rüegg Richard |
| Mitglied | Bertschi Urs |
| Mitglied | Blank Daniel |
| Mitglied | Burkard Roman |
| Mitglied | Messmer Jürg |
| Mitglied | Meyer David |
| Mitglied | Pircher Manfred |
| Mitglied | Sivaganesan Rupan |
| Mitglied | Voser Ignaz |
| Mitglied | Wetzel Mathias |
| Mitglied | Willimann Michèle |

3.1.1.5 Rechnungsprüfungskommission

| | |
|-----------|-------------------------------|
| Präsident | Zraggen Pascal |
| Mitglied | Chakroun Sami |
| Mitglied | Hegglin Christian |
| Mitglied | Ouvray Chris |
| Mitglied | Schlumpf Norbert |
| Mitglied | Arnold Breitenmoser Alexandra |

3.1.1.6 Stadtrat

| | |
|--------------------------|--------------------------------------|
| Stadtpräsident | Kobelt Karl, 1959, FDP, 2013 |
| Stadtratsvizepräsidentin | Straub-Müller Vroni, 1963, CSP, 2011 |
| Stadtrat | Wicki André, 1962, SVP, 2010 |
| Stadtrat | Raschle Urs, 1977, CVP, 2015 |
| Stadträtin | Birchmeier Eliane, 1962, FDP, 2019 |
| Stadtschreiber | Würmli Martin |

3.1.1.7 Verwaltung

3.1.1.7.1 Präsidiialdepartement

| | |
|------------------------------------|---------------------|
| Departementsvorsteher | Kobelt Karl |
| Stadtschreiber | Würmli Martin |
| Leiterin Personaldienst | Schürmann Sonya |
| Leiterin Erbschaftsamt | Marty Helen |
| Leiterin Einwohnerkontrolle | Schenker Mélanie |
| Leiterin Zivilstandsamt | Lustenberger Miriam |
| Leiter Projekte, Organisatorisches | Keller Franco |
| Rechtskonsulent | Moos Beat |
| Controller | Grepper Marcel |
| Leiter Kommunikation | Müller Dieter |
| Kanzleisekretärin | Stalder Petra |
| Kulturbeauftragte | Falk Jacqueline |
| Stadtentwicklung | Kaiser Regula |
| Stadtarchivar | Glauser Thomas |
| Stadtweibel | Borner Marco |

3.1.1.7.1.1 Friedensrichteramt

| | |
|----------------------|------------------|
| Friedensrichter | Stöckli Johannes |
| Friedensrichter Stv. | Frei Roland |

3.1.1.7.2 Finanzdepartement

| | |
|--------------------------------|-------------------|
| Departementsvorsteher | Wicki André |
| Finanzsekretär, Leiter | Rupp Andreas |
| Departementsassistentin | Sélébam Dominique |
| Stadtbuchhalterin | Zberg Irene |
| Leiter Grundstückgewinnsteuern | Michel Markus |
| Leiter Immobilien | Weber Christian |
| Leiter Informatik | Truttmann Daniel |

3.1.1.7.2.1 Betreibungsamt

| | |
|----------------|---------------------|
| Leiterin | Löhri-Küng Cornelia |
| Stellvertreter | Ilazi Fitore |

3.1.1.7.3 Bildungsdepartement

| | |
|--|-----------------------|
| Departementsvorsteherin | Straub-Müller Vroni |
| Departementssekretärin | Saturnino Karin |
| Rektor Stadtschulen | Landolt Urs |
| Prorektorin Primarschule / Kindergarten | Brandenberg Esther |
| Prorektor Sekundarstufe I | Hayoz Hugo |
| Leiter HPS | Müller Klaus-Benedikt |
| Leiter Abteilung Sport | Felber Thomas |
| Leiterin Abteilung Kind Jugend Familie | Avagaro Bettina |
| Leiter Musikschule Zug | Venuti Mario |
| Leiterin Bibliothek | Rutishauser Pia-Maria |

3.1.1.7.3.1 Stadt- und Kantonsbibliothek

| | |
|---------------|-----------------------|
| Leiterin | Rutishauser Pia-Maria |
| Stv. Leiterin | Leuze Jasmin |

3.1.1.7.4 Baudepartement

| | |
|---------------------------|---------------------|
| Departementsvorsteherin | Birchmeier Eliane |
| Departementssekretärin | Nussberger Nicole |
| Departementsassistentin | Siegrist Birgitt |
| Leiterin Baubewilligungen | Huser Marietta |
| Stadtgenieur | Hager Jascha |
| Stadtplaner | Klein Harald |
| Stadtarchitekt | Schnieper Christian |
| Leiter Hochbau | Knüsel Paul |
| Co-Leiter Werkhof | Pfister Roland |
| Co-Leiter Werkhof | Roos Peter |

3.1.1.7.5 Departement Soziales, Umwelt und Sicherheit

| | |
|---|------------------|
| Departementsvorsteher | Raschle Urs |
| Departementssekretär | Stadlin Daniel |
| Departementsassistentin | Müller Christina |
| Leiterin Soziale Dienste | Gisler Luzia |
| Leiterin Alter+Gesundheit | Rittmann Miriam |
| Leiter Umwelt und Energie | Fassbind Walter |
| Leiter Sicherheit und Verkehr | Juch Stefan |
| Leiter Feuerwehramt / Kommandant FFZ | Jauch Daniel |

3.1.1.8 Kommissionen Stadt Zug

3.1.1.8.1 Personalkommission

| | |
|-----------------------|---------------------|
| Präsident | Kobelt Karl |
| Mitglied | Leone Tiziana |
| Mitglied | Mühlemann Marlene |
| Mitglied | Sélébam Dominique |
| Mitglied | Straub-Müller Vroni |
| Mitglied | Würmli Martin |
| mit beratender Stimme | Schürmann Sonya |

3.1.1.8.2 Präsidialdepartement

3.1.1.8.2.1 Kulturkommission

| | |
|--------------------------------|---------------------|
| Präsident | Kobelt Karl |
| Mitglied | Elmiger Andreas |
| Mitglied | Fasan-Hitz Vreni |
| Mitglied | Häcki Julia |
| Mitglied | Sabanovic Dino |
| Mitglied | Sidler-Tall Seraina |
| Mitglied | Wismer Roland |
| Mitglied mit beratender Stimme | Falk Jacqueline |

3.1.1.8.2.2 Pensionskassenvorstand

| | |
|------------------------|-----------------|
| Präsident | Kobelt Karl |
| Geschäftsführerin | Schürmann Sonya |
| Arbeitnehmersvertreter | Glauser Thomas |
| Arbeitgebervertreter | Kümmerli Martin |
| Arbeitnehmersvertreter | Schäfli Andrea |
| Arbeitnehmersvertreter | Rupp Andreas |
| Arbeitgebervertreter | Scherer Adrian |

3.1.1.8.2.3 Besoldungskommission

| | |
|--------------------------------|-----------------|
| Präsident | Wicki André |
| Mitglied | Kobelt Karl |
| Mitglied | Würmli Martin |
| Mitglied mit beratender Stimme | Schürmann Sonya |

3.1.1.8.2.4 Nomenklaturkommission

| | |
|--------------------------------|-------------------|
| Präsident | Dittli Beat |
| Mitglied | Dalcher Anna |
| Mitglied | Raschle Christian |
| Mitglied | Schmid Pascale |
| Mitglied | Schürmann Franz |
| Mitglied mit beratender Stimme | Glauser Thomas |
| Mitglied mit beratender Stimme | Schenker Mélanie |

3.1.1.8.2.5 Stimmbüro

| | |
|-----------------|------------------------------|
| Vorsteher | Würmli Martin |
| Mitglied | Coralic Fadila |
| Mitglied | Hefti Doris |
| Mitglied | Ineichen Binggeli Bernadette |
| Mitglied | Landtwing Alice |
| Mitglied | Ritter Daniel |
| Mitglied | Roschy Raphael |
| Protokollführer | Keller Franco |

3.1.1.8.3 Finanzdepartement

3.1.1.8.3.1 Einschätzungskommission für Grundstücksgewinne (ausserparlamentarische Fachkommission)

| | |
|--------------------------------|------------------|
| Präsident | Huber Stephan |
| Mitglied | Blank Andreas |
| Mitglied | Giger Roman |
| Mitglied | Spillmann Martin |
| Mitglied | Tschan Raphael |
| Mitglied mit beratender Stimme | Michel Markus |

3.1.1.8.3.2 Friedhofkommission

| | |
|--------------------------------|---------------------|
| Präsident | Wicki André |
| Mitglied | Appert Karl-Andreas |
| Mitglied | Grönquist Rolf |
| Mitglied | Moser Brigitte |
| Mitglied | Müller Rolf |
| Mitglied mit beratender Stimme | Wymann Thomas |
| Protokollführerin | Frey Anita |

3.1.1.8.3.3 Schiesskommission

| | |
|-----------------------------------|-----------------------|
| Präsident | Wicki André |
| ASG-Zug | Amgwerd Albin |
| Gemeinderätin Walchwil | Hunziker Eveline |
| Stadtschützen | Fassbind Xaver |
| Schützengesellschaft Steinhausen | Gyr Marcel |
| Mitglied | Hunziker Heinz |
| Sportschützen Zug | Köppel Florian |
| Militärschiessverein Walchwil | Lanz Christoph |
| Kant. Schützenverband | Reichenbach Hansruedi |
| Gemeinderat Steinhausen | Staub Hans |
| Militärschiessverein | Weiss Franz |
| Mitglied | Widmer Roger |
| Gemeinderat Steinhausen | Zumbühl Christoph |
| Anlagewart, mit beratender Stimme | Elsener Josef |
| Anlagewart, mit beratender Stimme | Steiner Walter |
| Mitglied mit beratender Stimme | Walz Jürg |
| Protokollführerin | Frey Anita |

3.1.1.8.4 Bildungsdepartement

3.1.1.8.4.1 Schulkommission (politisch zusammengesetzte Kommission)

| | |
|-----------------------|------------------------|
| Präsidentin | Straub-Müller Vroni |
| Mitglied | Cudicio Oria |
| Mitglied | Dormann Albert |
| Mitglied | Farkas Katarina |
| Mitglied | Gramm Schneider Daniel |
| Mitglied | Greco Adriana |
| Mitglied | Messmer Dominique |
| Mitglied | Meyer Marc |
| mit beratender Stimme | Kamm Barbara |
| mit beratender Stimme | Landolt Urs |
| Protokollführerin | Saturnino Karin |

3.1.1.8.4.2 Bibliothekskommission

| | |
|---------------------|-----------------------|
| Präsidentin | Straub-Müller Vroni |
| Vertretung Kanton | Caviezel Aldo |
| Vertretung Kanton | Heimgartner Thomas |
| Vertretung Kanton | von Holzen Brigitta |
| Vertretung Stadt | Iten-Staub Jacqueline |
| Vertretung Stadt | Sutter Beatrice |
| Vertretung Stadt | Wismer Roland |
| Leiterin Bibliothek | Rutishauser Pia-Maria |
| Protokollführerin | Leuze Jasmin |

3.1.1.8.4.3 Musikschulkommission

| | |
|--------------------------------|-------------------------|
| Präsidentin | Straub-Müller Vroni |
| Mitglied | Annema Deborah |
| Mitglied | Dittli Beat |
| Mitglied | Himmelsbach Martin |
| Mitglied | Keusch Windisch Kathrin |
| Mitglied | Reichmuth-Thoma Rita |
| Mitglied | Reinhart-Engel Isabelle |
| Mitglied | Rütti Tobias |
| Mitglied | Walser-Fraefel Anita |
| Mitglied | Zinniker Barbara |
| Mitglied mit beratender Stimme | Landolt Urs |
| Mitglied mit beratender Stimme | Schürch Cyrill |
| Mitglied mit beratender Stimme | Venuti Mario |
| Protokollführerin | Büchl-Grun Paula |

3.1.1.8.4.4 Fachgruppe frühe Kindheit

| | |
|--------------------------------|--------------------------|
| Präsidentin | Avagaro Bettina |
| Mitglied | Gisler Michaud Annaliese |
| Mitglied | Johnson Jenny |
| Mitglied | Krucker Esther |
| Mitglied | Kurth Barbara |
| Mitglied | Magagna Scherer Carolina |
| Mitglied | Schacht Simone |
| Mitglied | Strässle Jeannine |
| Mitglied | Straub-Müller Vroni |
| Mitglied | Stucky Ursula |
| Mitglied | Weber René |
| Mitglied | Zürcher Doris |
| Mitglied mit beratender Stimme | Früh Andrea |
| Protokollführerin | Freiermuth Sandra |

3.1.1.8.5 Baudepartement

3.1.1.8.5.1 Stadtbildkommission

| | |
|---------------|-----------------|
| Präsident | Graber Niklaus |
| Vizepräsident | Nussbaumer Albi |
| Mitglied | Amrein Pirmin |
| Mitglied | Meissle Karin |
| Mitglied | Schmid Raphael |

3.1.1.8.6 Departement Soziales, Umwelt und Sicherheit

3.1.1.8.6.1 Notorganisation

Gemeindeführungsstab (Fachgruppe)

| | |
|---|-------------------------------------|
| Stabschef | Betschart Thomas |
| Stabschef Stv. | Zwicky Markus |
| Kanzlei, GFS | Blum Edgar |
| DC Technische Dienste | Hager Jascha |
| DC Feuerwehr | Jauch Daniel |
| Stadtrat, Vorsteher Departement SUS | Raschle Urs |
| DC Gesundheitswesen | Schmidt Matthias |
| Kontaktstelle Verwaltung Information | Stadlin Daniel Wicky-Grüter René |

3.1.1.8.6.2 Feuerschutzkommission

| | |
|-----------------|-----------------|
| Präsident | Raschle Urs |
| Mitglied | Gysel Barbara |
| Mitglied | Halter Hugo |
| Mitglied | Jauch Daniel |
| Mitglied | Leemann Rainer |
| Mitglied | Pfiffner Markus |
| Protokollführer | Stadlin Daniel |

3.1.1.8.6.3 Aufsichtskommission familienergänzende Kinderbetreuung

| | |
|-------------------|----------------------|
| Präsident | Raschle Urs |
| Sekretärin | Wälter Melanie |
| Mitglied | Bernheim Karin |
| Mitglied | Gisler Luzia |
| Mitglied | Straub-Müller Vroni |
| Mitglied | Avagaro Bettina |
| Mitglied | Zbinden Jean-Jacques |
| Protokollführerin | Reichlin Martina |

3.1.1.8.6.4 Alterskommission

| | |
|-------------------|----------------------|
| Präsident | Raschle Urs |
| Mitglied | Arnold Peter |
| Mitglied | Blanc Bärtsch Jasmin |
| Mitglied | Boog Walter |
| Mitglied | Della Rossa Roman |
| Mitglied | Kolb Martin |
| Mitglied | Kottelat Michèle |
| Mitglied | Leuppi Rudolf |
| Mitglied | Speck-Weiss Maria |
| Protokollführerin | Rittmann Miriam |

3.1.1.8.6.5 Nachhaltigkeitskommission

(politisch zusammengesetzte Kommission)

| | |
|--------------------------------|-------------------------|
| Präsident | Raschle Urs |
| Mitglied | Estermann Astrid |
| Mitglied | Kalt Josef |
| Mitglied | Marti Daniel |
| Mitglied | Reinhart-Engel Isabelle |
| Mitglied | Tschan Raphael |
| Mitglied | Wilhelm Jean-Luc |
| Mitglied mit beratender Stimme | Fassbind Walter |
| Mitglied mit beratender Stimme | Kaiser Regula |

3.1.1.8.6.6 Energiekommission

| | |
|-----------------|-----------------|
| Präsident | Raschle Urs |
| Mitglied | Fassbind Walter |
| Mitglied | Grab Roland |
| Mitglied | Huser Marietta |
| Mitglied | Hüsler Martina |
| Mitglied | Schürch Robert |
| Protokollführer | Meier Andreas |

3.1.1.9 Stadträtliche Abordnungen

3.1.1.9.1 Stiftung Theater Casino

| | |
|-----------|---------------------|
| Präsident | Kobelt Karl |
| Mitglied | Straub-Müller Vroni |
| Revisor | Grepper Marcel |

3.1.1.9.2 Stiftung Kellertheater am Burgbach

| | |
|----------|-----------------|
| Mitglied | Falk Jacqueline |
| Mitglied | Hug Rahel |
| Mitglied | Schilter Irène |
| Revisor | Grepper Marcel |

3.1.1.9.3 Stiftung Museum in der Burg Zug

| | |
|----------|------------------------|
| Mitglied | Müller-Fischer Corinna |
| Mitglied | Pfister Fetz Nicole |

3.1.1.9.4 Stiftung der Freunde des Zuger Kunsthauses

| | |
|----------|-------------|
| Mitglied | Kobelt Karl |
|----------|-------------|

3.1.1.9.5 Zuger Kunstgesellschaft

| | |
|---------|----------------|
| Revisor | Grepper Marcel |
|---------|----------------|

3.1.1.9.6 Betriebskommission Freizeitanlage Loreto

| | |
|----------|-----------------|
| Mitglied | Falk Jacqueline |
|----------|-----------------|

3.1.1.9.7 Stiftung Freizeitanlage Oberwil

| | |
|----------|-----------------|
| Mitglied | Falk Jacqueline |
| Revisor | Grepper Marcel |

3.1.1.9.8 Dialogwerkstatt

| | |
|----------|------------|
| Mitglied | Morf Heinz |
|----------|------------|

3.1.1.9.9 Verein Interessengemeinschaft Galvanik Zug (IGGZ)

| | |
|----------|-----------------|
| Mitglied | Falk Jacqueline |
| Revisor | Grepper Marcel |

3.1.1.9.10 Bootshafengenossenschaft

| | |
|-----------|----------------|
| Vorsteher | Grepper Marcel |
|-----------|----------------|

3.1.1.9.11 Stiftung Wildspitz

| | |
|----------|-------------|
| Mitglied | Kobelt Karl |
|----------|-------------|

3.1.1.9.12 Verein Zug Tourismus

| | |
|----------|---------------|
| Mitglied | Kaiser Regula |
|----------|---------------|

3.1.1.9.13 Zurlaubenkommission

| | |
|----------|--------------------|
| Mitglied | Schelbert Urspeter |
|----------|--------------------|

3.1.1.9.14 Metropolitankonferenz

| | |
|----------|-------------|
| Mitglied | Kobelt Karl |
|----------|-------------|

3.1.1.9.15 Städteverband: Konferenz städtischer Finanzdirektorinnen und Finanzdirektoren

| | |
|----------|-------------|
| Mitglied | Wicki André |
|----------|-------------|

3.1.1.9.16 Verein Zuger Jugendtreffpunkte

| | |
|----------|---------------------|
| Mitglied | Straub-Müller Vroni |
|----------|---------------------|

3.1.1.9.25 Stiftung Pflegezentrum Baar

| | |
|----------|-----------------|
| Mitglied | Kümmerli Martin |
| Mitglied | Raschle Urs |

3.1.1.9.26 Stiftung Alterszentren Zug

| | |
|---------------|-----------------|
| Präsident | Christen Hans |
| Vizepräsident | Ithen Josef |
| Mitglied | Fischer Ursula |
| Mitglied | Raschle Urs |
| Mitglied | Schürmann Sonya |

3.1.1.9.27 Verwaltungskommission zur Überwachung der Aufgabenerfüllung der Alimenterinkassostelle der Frauenzentrale

| | |
|------------------------------------|-------------------------|
| Präsidentin | Staub-Mattli Susan |
| Vertreter des Kantons Zug | Hauser Thomas |
| Vertreter der Gemeinden | Bonati Thomas |
| Vertreter der Gemeinde Unterägeri | Iten-Nussbaumer Josef |
| Vertreterin der Gemeinde Oberägeri | Kraft-Rogenmoser Yvonne |

3.1.1.9.28 Spitexkommission der Gemeinden des Kantons Zug

| | |
|---|----------------------|
| Fachbereichsleiterin Fachstelle Alter und Gesundheit, städtische Vertretung | Blanc Bärtsch Jasmin |
|---|----------------------|

3.1.1.9.29 Stiftung Phönix

| | |
|----------|-------------|
| Mitglied | Raschle Urs |
|----------|-------------|

3.1.1.9.30 Verein für die Betreuung ausländischer Arbeitnehmer (VBA)

| | |
|-----------------|----------------|
| Mitglied | Raschle Urs |
| Revisor | Grepper Marcel |
| Protokollführer | Stadlin Daniel |

3.1.1.9.31 Konferenz Langzeitpflege der Einwohnergemeinden

| | |
|----------|-------------|
| Mitglied | Raschle Urs |
|----------|-------------|

3.1.2.4 Feuerschutzkommission

| | |
|---------------------|-----------------------|
| Präsident | Wyss Beat |
| Mitglied | Blattmann Karl |
| Mitglied | Bürgi Robert |
| Mitglied | Meyer Hans |
| Feuerwehrkommandant | Rogenmoser Alois jun. |
| Sekretär | Savkovic Dusko |

3.1.2.5 Intergemeindliche Fischereikommission

| | |
|-------------------------------|----------------|
| Präsident | Wyss Beat |
| Mitglied | Lüönd Peter |
| Mitglied | Roth Karl |
| Mitglied | Savkovic Dusko |
| Vertreterin der Berufsfischer | Merz Verena |
| Beraterin | Müller Priska |
| Sekretär | Staub Stefan |

3.1.2.6 Grundstückgewinnsteuerkommission

| | |
|-----------|----------------|
| Präsident | Meier Peter |
| Mitglied | Michel Markus |
| Mitglied | Häusler Carmen |
| Sekretär | Koch Thomas |

3.1.2.7 Planungs- und Baukommission

| | |
|-----------|---------------------|
| Präsident | Meier Pius |
| Mitglied | Henggeler Benno |
| Mitglied | Henggeler Markus |
| Mitglied | Kryenbühl René |
| Mitglied | Schnieper Christian |
| Sekretär | Waldis Alexander |

3.1.2.8 Schulkommission

| | |
|--|-----------------------|
| Präsident | Güntert Marcel |
| Rektor (mit beratender Stimme) | Fässler Roman |
| Mitglied | Henggeler Damian |
| Mitglied | Marty-Iten Laura |
| Mitglied | Meier-Blattmann Irène |
| Mitglied | Nastos Yvonne |
| Mitglied | Pettersson Lotta |
| Vertreterin Lehrpersonen (mit beratender Stimme) | Schär Corinne |
| Sekretär | Merz Roland |

3.1.2.9 Strategiekommission

| | |
|-----------|-----------------|
| Präsident | Meier Pius |
| Mitglied | Elber Fredy |
| Mitglied | Güntert Marcel |
| Mitglied | Hürlimann Reto |
| Mitglied | Iten Paul |
| Mitglied | Letter Bettina |
| Mitglied | Lüönd Stefan |
| Mitglied | Meier Roland |
| Mitglied | Müller Thomas |
| Mitglied | Röllin Philipp |
| Mitglied | Rubach Patrick |
| Mitglied | Rust Evelyn |
| Mitglied | Strebel Beat |
| Mitglied | Wyss Beat |
| Sekretär | Klauz Alexander |

3.1.2.10 Stimmbüro

| | |
|----------|--------------------------|
| Mitglied | Birchler Rolf |
| Mitglied | Grande Emanuel |
| Mitglied | Güntert Vera |
| Mitglied | Hürlimann Astrid |
| Mitglied | Inglin Martin |
| Mitglied | Isabel André |
| Mitglied | Iten Michael |
| Mitglied | Kuhn Heiri |
| Mitglied | Lüönd Stefan |
| Mitglied | Meier Astrid |
| Mitglied | Nussbaumer Eveline |
| Mitglied | Nussbaumer Eduard |
| Mitglied | Röllin Annina |
| Mitglied | Rogenmoser Marco |
| Mitglied | Rogenmoser-Reichmuth Pia |
| Mitglied | Rogenmoser Stefan |
| Mitglied | Schneider Barbara |
| Mitglied | Wicky Yvonne |
| Mitglied | Zäch Ben |

3.1.2.11 Betreibungsamt

| | |
|----------------------|----------------|
| Betriebsbeamter | Twerenbold Ivo |
| Betriebsbeamter-Stv. | Ammann Guido |

3.1.2.12 Gemeindeführungsstab

| | |
|-----------------------------|---------------|
| Stabschef und Kontaktstelle | Halter Rudolf |
| Stabschef-Stv. | Peyer Irene |
| Vertreter Gemeinderat | Meier Pius |

3.1.2.13 Gemeindeweibelamt

| | |
|-------------|--------------------|
| Weibelin | Nussbaumer Eveline |
| Weibel-Stv. | Rogenmoser Paul |

3.1.3 Unterägeri

Gemeindeverwaltung, Seestrasse 2
Postfach 79
6314 Unterägeri
Tel. +41 41 754 55 00
Fax +41 41 754 55 55
info@unteraegeri.ch
<http://www.unteraegeri.ch>

3.1.3.1 Gemeinderat

| | |
|-------------------------|---|
| Präsident | Ribary Josef, 1951, Präsidiales und Bauabteilung, FDP, 1995 |
| Vizepräsident | Iten Beat, 1958, Bildung, SP, 1999 |
| Gemeinderat | Iten-Nussbaumer Josef, 1953, Finanzen, CVP, 2007 |
| Gemeinderat | Müller Roland, 1971, Soziales, SVP, 2011 |
| Gemeinderat | Bossard Fridolin, 1983, Sicherheit und Dienste, FDP, 2016 |
| Gemeindeschreiber | Lüönd Peter |
| Stv. Gemeindeschreiber | Vattolo Walter |
| Betreibungsbeamter | Twerenbold Ivo |
| Stv. Betreibungsbeamter | Ammann Guido |
| Weibelin | Brandenberg Gabriela |
| Weibelin Stv. | Arnold Cécile |

3.1.3.2 Rechnungsprüfungskommission

| | |
|-----------|------------------|
| Präsident | Spielhofer Felix |
| Mitglied | Inglin Manuela |
| Mitglied | Merz Stefan |

3.1.3.3 Altersrat Ägerital

| | |
|-------------|--------------------|
| Präsidentin | Schärer Elisabeth |
| Mitglied | Baumgartner Robert |
| Mitglied | Loosli Theo |
| Mitglied | Müller Verena |
| Sekretärin | Hodja Latife |

3.1.3.4 Baukommission

| | |
|--------------|-------------------|
| Präsident | Ribary Josef |
| Mitglied | Bilotta Giuseppe |
| Mitglied | Iten-Iten Cathrin |
| Mitglied | Merz Thomas |
| Mitglied | Styger Marc |
| Mitglied | Vetter Thomas |
| Bauverwalter | Lutzmann Marc |
| Bausekretär | Iten Markus |
| Sekretärin | Pfyl Stephanie |

3.1.3.5 Feuerschutzkommission

| | |
|------------|------------------|
| Präsident | Bossard Fridolin |
| Mitglied | Iten Jean-Daniel |
| Mitglied | Iten Roland |
| Mitglied | Lüthold Marco |
| Mitglied | Schatt Josef |
| Sekretärin | Bucher Yvonne |

3.1.3.6 Finanzkommission

| | |
|-----------|-----------------------|
| Präsident | Iten-Nussbaumer Josef |
| Mitglied | Bernet Thomas |
| Mitglied | Hüppin Frédy |
| Mitglied | Kläy René |
| Mitglied | Pirovino Monika |
| Mitglied | Uttinger Rita |
| Sekretär | Müller Ruedi |

3.1.3.7 Grundstückgewinnsteuer-Kommission

| | |
|------------|----------------------|
| Präsident | Iten-Dar Juan Markus |
| Mitglied | Matter Daniel |
| Mitglied | Stalder Michael |
| Sekretärin | Dunjic Bozana |

3.1.3.8 Fischereikommission Intergemeindlich

| | |
|------------------------------|--------------|
| Präsident | Wyss Beat |
| Mitglied | Lüönd Peter |
| Mitglied | Roth Karl |
| Sekretär / Fischereiaufseher | Staub Stefan |

3.1.3.9 Informatikkommission

| | |
|-----------|-----------------------|
| Präsident | Iten-Nussbaumer Josef |
| Mitglied | Iten Michael |
| Mitglied | Lüönd Peter |
| Mitglied | Müller Ruedi |
| Sekretär | Geiser Michael |

3.1.3.10 Interessengemeinschaft Kultur

| | |
|--------------------|-----------------------------|
| Präsident | Bossard Fridolin |
| Mitglied | Adamovic Hellmüller Snezana |
| Mitglied | Fuhrer Peter |
| Mitglied | Hofmann Judith |
| Mitglied | Iten Charly |
| Mitglied | Meier Tanja |
| Mitglied | Stücheli Albin |
| Kulturbeauftragter | Betschart Andreas |

3.1.3.11 Musikschulkommission

| | |
|------------------|---------------------|
| Präsident | Iten Beat |
| Mitglied | Arnold Max |
| Mitglied | Burren Peter |
| Mitglied | Hanke Norbert |
| Mitglied | Koltszynski Andreas |
| Mitglied | Monney Esther |
| Mitglied | Schär Adrian |
| Musikschulleiter | Bucher Fredi |
| Sekretärin | Styger Rita |

3.1.3.12 Schulkommission

| | |
|---------------------|--------------------|
| Präsident | Iten Beat |
| Mitglied | Artho Sigrid |
| Mitglied | Frey Eva |
| Mitglied | Pönitzsch Lilian |
| Mitglied | Riedmann Claudia |
| Rektor | Schönbächler Erich |
| Lehrervertretung | Wiser Martina |
| Schule & Elternhaus | Weber René |
| Sekretärin | Stäheli Monika |

3.1.3.13 Strassenkommission

| | |
|-----------|-------------------|
| Präsident | Ribary Josef |
| Mitglied | Aeschlimann Bruno |
| Mitglied | Graf Nikolai |
| Mitglied | Gschwind Anton |
| Mitglied | Iten Fabian |
| Mitglied | Iten Marcel |
| Mitglied | Iten Reto |
| Mitglied | Pfyl Stephanie |
| Sekretär | Lutzmann Marc |

3.1.3.14 Umweltkommission

| | |
|------------|-------------------|
| Präsident | Iten Beat |
| Mitglied | Buzzi Matthias |
| Mitglied | Hodel Sussi |
| Mitglied | Inderwildi Gregor |
| Mitglied | Löhri Flavian |
| Mitglied | Merz Adrian |
| Mitglied | Styger Denis |
| Sekretärin | Zimmermann Ute |

3.1.3.15 Gemeindeführungsstab

| | |
|-------------------------|--------------------|
| Stabschef | Iten-Suter Bruno |
| ZSO | von Wyl Simon |
| Information | Lüönd Peter |
| Verbindung zum GR | Bossard Fridolin |
| Chef Evakuation | Iten Alex |
| kantonaler Führungsstab | Serratore Vincenzo |
| Chef Schätzer | Lutzmann Marc |
| Chef Feuerwehr | Serratore Vincenzo |
| Technische Dienste | Zemp Thomas |

3.1.4 Menzingen

Einwohnergemeinde, Rathaus
Postfach
6313 Menzingen
Tel. [+41 41 757 22 22](tel:+41417572222)
info@menzingen.ch
<http://www.menzingen.ch>

3.1.4.1 Gemeinderat

| | |
|------------------------|--|
| Präsident | Etter Andreas, 1962, Finanzen, CVP, 2019 |
| Vizepräsidentin | Beck-Iselin Barbara, 1954, Zentrale Dienste, ALG, 2015 |
| Gemeinderätin | Staub-Mattli Susan, 1962, Soziales und Gesundheit, CVP, 2011 |
| Gemeinderätin | Menzi Isabelle, 1973, Bildung, CVP, 2015 |
| Gemeinderat | Keiser Herbert, 1968, Bau, Parteilos, 2019 |
| Gemeindeschreiber | Arnet Fabian |
| Stv. Gemeindeschreiber | Schnüriger Markus |

3.1.4.2 Weibelamt

| | |
|-------------|-----------------------|
| Weibel | Meyer-Rogenmoser Hans |
| Stv. Weibel | Schnüriger Markus |

3.1.4.3 Betreibungsamt

| | |
|-------------------------|----------------|
| Betreibungsbeamter | Ammann Guido |
| Stv. Betreibungsbeamter | Twerenbold Ivo |

3.1.4.4 Rechnungsprüfungskommission

| | |
|-----------|-------------------|
| Präsident | Osswald Jens |
| Mitglied | von Holzen Markus |
| Mitglied | Staub Marianne |

3.1.4.5 Finanzkommission

| | |
|-----------|----------------------|
| Präsident | Etter Andreas |
| Mitglied | Aeppli Marianne |
| Mitglied | Christen Fabian |
| Mitglied | Künzle Karl |
| Mitglied | Rogenmoser Christian |
| Sekretär | Ruoss Ralph |

3.1.4.6 Schulkommission

| | |
|-----------------------|------------------|
| Präsidentin | Menzi Isabelle |
| Mitglied | Helfer Markus |
| Mitglied | Küttel Ursula |
| Mitglied | Müller Martina |
| Mitglied | Murer Desirée |
| Mitglied | Scheiber Roman |
| Mitglied | Schuler Edgar |
| mit beratender Stimme | Hänzi Richard G. |
| mit beratender Stimme | Roth Rebekka |
| mit beratender Stimme | Steck Nino |
| Sekretärin | Dougoud Gabriela |

3.1.4.7 Musikschulkommission

| | |
|-----------------------|---------------------------|
| Präsidentin | Menzi Isabelle |
| Mitglied | Ambihapathy Yuthamanyu |
| Mitglied | Signer Hanspeter |
| Mitglied | Weiss Beat |
| mit beratender Stimme | Bucheli Twerenbold Othmar |
| mit beratender Stimme | Kessler Christine |

3.1.4.8 Baukommission

| | |
|-----------|-------------------|
| Präsident | Keiser Herbert |
| Mitglied | Forte Stefan |
| Mitglied | Staub Luc |
| Mitglied | Steiner Roland |
| Mitglied | Stünzi Daniel |
| Mitglied | Trinkler Othmar |
| Mitglied | Wollenmann Stefan |
| Sekretär | Zürcher Cornel |

3.1.4.9 Feuerschutzkommission

| | |
|-----------------------|-----------------------|
| Präsidentin | Beck-Iselin Barbara |
| Mitglied | Hegglin Roger |
| Mitglied | Meyer-Rogenmoser Hans |
| Mitglied | Schönenberger Paul |
| Mitglied | Zürcher Reto |
| mit beratender Stimme | Bucher Oliver |
| Sekretärin | Brandenberger Denise |

3.1.4.10 Gemeindeführungsstab

| | |
|-----------|---------------------|
| Stabschef | Nussbaumer Karl |
| Mitglied | Arnet Fabian |
| Mitglied | Beck-Iselin Barbara |
| Mitglied | Elezi Besir |
| Mitglied | Hegglin Roger |
| Mitglied | Keiser Herbert |
| Mitglied | Nussbaumer Johannes |

3.1.4.11 Grundstückgewinnsteuerkommission

| | |
|-----------|------------------|
| Präsident | Etter Andreas |
| Mitglied | Hegglin Marcel |
| Mitglied | Hegglin Ueli |
| Mitglied | Hürlimann Markus |
| Mitglied | Magnusson Thomas |
| Sekretär | Ruoss Ralph |

3.1.4.12 Kommission mänzigeHell

| | |
|-------------|-----------------------|
| Präsidentin | Beck-Iselin Barbara |
| Mitglied | Aregger Hans |
| Mitglied | Burkart Manuela |
| Mitglied | Forte-Hegglin Martina |
| Mitglied | Hegglin Gaby |
| Mitglied | Peter Pascal |
| Mitglied | Staub Ueli |
| Sekretär | Schnüriger Markus |

3.1.4.13 Stimmbüro

| | |
|-------------------|-----------------------------|
| Vorsitz | Etter Andreas |
| Mitglied | Barmet Fabrice |
| Mitglied | Beck-Iselin Barbara |
| Mitglied | Benz Theres |
| Mitglied | Elsener Armando |
| Mitglied | Hegglin Victoria |
| Mitglied | Kaiser Rahel |
| Mitglied | Keiser Herbert |
| Mitglied | Mehr-Hutmacher Marie-Theres |
| Mitglied | Menzi Isabelle |
| Mitglied | Meyer Hans |
| Mitglied | Moos-Werder Luzia |
| Mitglied | Mouchous-Marty Béatrice |
| Mitglied | Röllin Daniel |
| Mitglied | Röllin Hans |
| Mitglied | Rüedi Titus Pascal |
| Mitglied | Sedlmeier-Amman Vreny |
| Mitglied | Staub Alfred |
| Mitglied | Staub-Mattli Susan |
| Mitglied | Strickler-Joller Petra |
| Gemeindeschreiber | Arnet Fabian |

3.1.4.14 Soziales und Gesellschaft

| | |
|-----------------------|--------------------|
| Präsidentin | Staub-Mattli Susan |
| Mitglied | Kaiser Madlen |
| Mitglied | Moos Flavia |
| Mitglied | Moser Corinne |
| Mitglied | Tvenge Regula |
| Mitglied | Weibel Adrian |
| Mitglied | Widmer Annalise |
| mit beratender Stimme | Stampfli Christoph |
| mit beratender Stimme | Weizenegger Patrik |
| Sekretärin | Laffranchi Loriana |

3.1.5 Baar

Gemeindeverwaltung, Rathausstrasse 6
Postfach
6341 Baar
Tel. +41 41 769 01 11
Fax +41 41 769 01 99
einwohnergemeinde@baar.ch
<http://www.baar.ch>

3.1.5.1 Gemeinderat

| | |
|-----------------------|--|
| Gemeindepräsident | Lipp Walter, 1963, Präsidiales / Kultur, CVP, 2019 |
| Vizepräsidentin | Zeberg-Langenegger Sonja, 1973, Liegenschaften / Sport, FDP, 2019 |
| Gemeinderätin | Binzegger Sylvia, 1961, Schulen / Bildung, CVP, 2003 |
| Gemeinderat | Arnold Jost, 1952, Planung / Bau, FDP, 2007 |
| Gemeinderätin | Zeiter Berty, 1956, Soziales / Familie, Alternative - die Grünen, 2011 |
| Gemeinderat | Andermatt Pirmin, 1966, Finanzen / Wirtschaft, CVP, 2015 |
| Gemeinderat | Dzaferi Zari, 1985, Sicherheit / Werkdienst, SP, 2019 |
| Gemeindeschreiberin | Bertolosi-Lehr Andrea |
| Vizegemeindeschreiber | Bättig Severin |

3.1.5.2 Geschäftsleitung

| | |
|---|-----------------------|
| Verwaltungsleiterin | Bertolosi-Lehr Andrea |
| Abteilungsleiter Finanzen / Wirtschaft | Frei Manuel |
| Abteilungsleiter Liegenschaften / Sport | Schwerzmann Philipp |
| Abteilungsleiter Planung / Bau | Strehler René |
| Abteilungsleiter Präsidiales / Kultur | Bättig Severin |
| Abteilungsleiter Schulen / Bildung | Bossard Urban |
| Abteilungsleiter Sicherheit / Werkdienst | Gerig Christof |
| Abteilungsleiter Soziales / Familie | Eisenhut Clemens |
| Personalleiter | Matter Ueli |

3.1.5.3 Betriebsamt

| | |
|----------------------|----------------|
| Betriebsbeamtin | Gamboni Esther |
| Stv. Betriebsbeamtin | vakant |

3.1.5.4 Gemeindeweibel

| | |
|----------------|-----------------|
| Gemeindeweibel | Kathriner Marco |
|----------------|-----------------|

3.1.5.5 Informatikkommission

| | |
|---------------------|-----------------------|
| Präsident | Niederöst Christof |
| Mitglied | Bertolosi-Lehr Andrea |
| Beratendes Mitglied | Bieler Alex |
| Mitglied | Grüter Pius |
| Mitglied | Lipp Walter |
| Mitglied | Pfyl Markus |
| Beratendes Mitglied | Stünzi Daniel |

3.1.5.6 Kinder- und Jugendkommission

| | |
|-----------------------------|---------------------|
| Präsident | Lipp Walter |
| Mitglied | Andermatt Frowin |
| Beratendes Mitglied | Bättig Severin |
| Mitglied reformierte Kirche | Bieler Manuel |
| Beratendes Mitglied | Brazerol Markus |
| Mitglied | Bürgler Sandra |
| Mitglied katholische Kirche | Emmenegger Nathalie |
| Beratendes Mitglied | Huber Philipp |
| Mitglied | Kenel Denny |
| Mitglied | Miesch Michelle Liv |
| Mitglied | Neese Sandra |
| Mitglied | Pantaleo Nadia |
| Mitglied | Pernollet Yann |
| Mitglied | Yener Ronahi |
| Mitglied | Zemp-Schweiger Mara |

3.1.5.7 Kulturkommission

| | |
|---------------------|------------------|
| Präsident | Lipp Walter |
| Beratendes Mitglied | Bättig Severin |
| Mitglied | Billing Gert |
| Mitglied | Bürki Peter |
| Mitglied | Gisler Markus |
| Mitglied | Heller Manuela |
| Mitglied | Hengstler Klaus |
| Mitglied | Inglin Thomas |
| Mitglied | Masüger Giannina |
| Beratendes Mitglied | Mathis Fabienne |

3.1.5.8 Rechnungs- und Geschäftsprüfungskommission

| | |
|-----------|--------------------------|
| Präsident | Gwerder Thomas |
| Mitglied | Gössi Alois |
| Mitglied | Gustafson Mark |
| Mitglied | Meyer Georg |
| Mitglied | Pernollet-Maissen Denise |

3.1.5.9 Finanzkommission

| | |
|---------------------|---------------------|
| Präsident | Andermatt Pirmin |
| Mitglied | Eichenberger Daniel |
| Beratendes Mitglied | Frei Manuel |
| Mitglied | Gnos Roland |
| Mitglied | Gretener Patrick |
| Mitglied | Gwerder Thomas |
| Mitglied | Hausheer Iwan |
| Mitglied | Jaeger Lars |
| Mitglied | Müller Jolanda |
| Mitglied | Nieto José |
| Mitglied | Pantaleo Marco |

3.1.5.10 Grundstückgewinnsteuerkommission

| | |
|---------------------|--------------------|
| Präsident | Andermatt Pirmin |
| Mitglied | Büttiker Markus |
| Beratendes Mitglied | Gröbelbauer Esther |
| Mitglied | Hürlimann Markus |
| Mitglied | Lustenberger Franz |
| Mitglied | Müller Stefan |
| Mitglied | Tringaniello Bruno |

3.1.5.11 Musikschulkommission

| | |
|---------------------|---------------------------|
| Präsidentin | Binzegger Sylvia |
| Mitglied | Andermatt Patrik |
| Beratendes Mitglied | Auf der Maur Benno |
| Beratendes Mitglied | Bossard Urban |
| Beratendes Mitglied | Brazerol Markus |
| Mitglied | Elmiger Christina |
| Mitglied | Hitzler Tamara |
| Beratendes Mitglied | Hoppler Klüsmann Marianne |
| Mitglied | van Uffelen-Senn Lisbeth |

3.1.5.12 Schulkommission

| | |
|-----------------------------|--------------------------|
| Präsidentin | Binzegger Sylvia |
| Beratendes Mitglied | Arnet Raphael |
| Beratendes Mitglied | Bossard Urban |
| Beratendes Mitglied | Brazerol Markus |
| Mitglied katholische Kirche | Chukwu Anthony |
| Mitglied | Johansson Angela |
| Mitglied | Knüsel-Moos Christine |
| Beratendes Mitglied | Martino Susanne |
| Mitglied | Matter Arno |
| Beratendes Mitglied | Odermatt Urs |
| Mitglied | Radler Michael |
| Mitglied | Reidy Stefan |
| Mitglied | Rigert Nathalis |
| Mitglied | Rogger Adrian |
| Mitglied | Roschi Fabienne |
| Mitglied reformierte Kirche | Stähli Veronika |
| Mitglied | Tresch-Kessler Jeannette |
| Mitglied | Yener Gurbetelli |

3.1.5.13 Baukommission

| | |
|---------------------|---------------------|
| Präsident | Arnold Jost |
| Mitglied | Abt Stefan |
| Mitglied | Bürgler Karl |
| Mitglied | Dittli Alex |
| Mitglied | Joho Georg |
| Beratendes Mitglied | Leser Martin |
| Mitglied | Merz Adrian |
| Mitglied | Müller Roman |
| Mitglied | Riboni Michael |
| Mitglied | Ristomanov Stojanco |
| Beratendes Mitglied | Strehler René |
| Mitglied | Zemp Daniel |

3.1.5.14 Planungskommission

| | |
|---------------------|-------------------|
| Präsident | Arnold Jost |
| Mitglied | Andermatt Verena |
| Mitglied | Bühlmann Olivia |
| Mitglied | Debrot Michelle |
| Mitglied | Egli Christophe |
| Mitglied | Gjorgjiev Ljupco |
| Mitglied | Guntern André |
| Mitglied | Lötscher Walter |
| Mitglied | Rogger Stephan |
| Beratendes Mitglied | Strehler René |
| Beratendes Mitglied | Wieczorek Michael |
| Mitglied | Vonplon Mario |

3.1.5.15 Energiefachkommission

| | |
|---------------------|------------------------|
| Präsident | Arnold Jost |
| Mitglied | Doppmann Stefan |
| Beratendes Mitglied | Irzan Trimurti |
| Mitglied | Meier Edgar |
| Beratendes Mitglied | Mennel Stefan |
| Mitglied | Schürmann-Krauss Katja |

3.1.5.16 Fachgruppe Nomenklatur

| | |
|---------------------|-----------------|
| Präsident | Zraggen Patrick |
| Mitglied | Flückiger Jürg |
| Beratendes Mitglied | Keller Daniel |
| Mitglied | Schacher Hans |

3.1.5.17 Verkehrs- und Tiefbaukommission

| | |
|---------------------|------------------|
| Präsident | Arnold Jost |
| Mitglied | Baresic Dominik |
| Beratendes Mitglied | Blättler Franz |
| Mitglied | De Koning Marco |
| Mitglied | Enz Michael |
| Mitglied | Guntli Thomas |
| Mitglied | Hotz Vital |
| Mitglied | Leutenegger Reto |
| Mitglied | Riedi Beni |
| Mitglied | Siegrist Michael |
| Beratendes Mitglied | Strehler René |
| Mitglied | Suter Martin |

3.1.5.18 Friedhofkommission

| | |
|-----------------------------|--------------------------|
| Präsidentin | Zeberg-Langenegger Sonja |
| Mitglied reformierte Kirche | Fischer Hans |
| Beratendes Mitglied | Koch Alois |
| Mitglied katholische Kirche | Noser Anton |
| Beratendes Mitglied | Tong Bircher Jacqueline |

3.1.5.19 Turn- und Sportkommission

| | |
|---------------------|--------------------------|
| Präsident | Büttiker Markus |
| Mitglied | Bär Helen |
| Mitglied | Dario Victor |
| Mitglied | Diethelm André |
| Beratendes Mitglied | Huber Thomas |
| Mitglied | Hug Malaika |
| Mitglied | Nölkes Rolf |
| Mitglied | Wolf Hans-Peter |
| Mitglied | Zeberg-Langenegger Sonja |
| Beratendes Mitglied | vakant |

3.1.5.20 Feuerschutzkommission

| | |
|----------------------|----------------|
| Präsident | Dzaferi Zari |
| Beratendes Mitglied | Gerig Christof |
| Mitglied | Huber Beat |
| Mitglied | Stocker Kurt |
| Mitglied / Stabschef | Uebelhart Max |

3.1.5.21 Gemeindlicher Führungsstab

| | |
|--------------------------|-----------------------|
| Stabschef | Uebelhart Max |
| Stabschef-Stv. | Pfister Martin |
| Mitglied | Bertolosi-Lehr Andrea |
| Mitglied | Doppmann Stefan |
| Mitglied | Dzaferi Zari |
| Beratendes Mitglied | Gerig Christof |
| Vertreter Feuerwehr-Stv. | Grüter Patrik |
| Vertreter Feuerwehr | Huber Beat |
| Mitglied | Steinger Andreas |
| Mitglied | Zumbach Eduard |

3.1.5.22 Familienkommission

| | |
|---------------------|-------------------------|
| Präsidentin | Zeiter Berty |
| Mitglied | Arnold Mirjam |
| Mitglied | Auf der Maur Daniela |
| Mitglied | Bechelen-Staub Anna |
| Mitglied | Buess Werner |
| Beratendes Mitglied | Eisenhut Clemens |
| Mitglied | Hutter Elsener Simone |
| Mitglied | Imfeld Monica |
| Mitglied | Lasota Heller Katharina |
| Mitglied | Rogger Jasmina |
| Beratendes Mitglied | Staub-Achermann Uschy |
| Mitglied | Tremp Astrid |

3.1.5.23 Integrationskommission

| | |
|---------------------|-------------------------|
| Präsidentin | Zeiter Berty |
| Beratendes Mitglied | Arnet Raphael |
| Beratendes Mitglied | Daepp Simone |
| Mitglied | Amaral Fabi Roberta |
| Mitglied | Djordjevic Slobodanka |
| Beratendes Mitglied | Eisenhut Clemens |
| Mitglied | Gruber Tanner Alexandra |
| Beratendes Mitglied | Huber Philipp |
| Mitglied | Kovacs-Vujevic Blazenka |
| Mitglied | Müller-Wild Ursula |
| Mitglied | Pantaleo Nadia |
| Mitglied | Pfiffner Thomas |
| Mitglied | Roth Hanspeter |
| Mitglied | Vinzens Franc |
| Mitglied | Yener Islim |
| Mitglied | Ziltener Claudia |

3.1.5.24 Sozialhilfekommission

| | |
|---------------------|----------------------------------|
| Präsidentin | Zeiter Berty |
| Mitglied | Andermatt Alex |
| Mitglied | Beck Susanne |
| Beratendes Mitglied | Daepf Simone |
| Beratendes Mitglied | Eisenhut Clemens |
| Mitglied | Greco Güntensperger Maria-Grazia |
| Mitglied | Hettinger Alain |
| Mitglied | Luterbacher-Hotz Silvia |
| Mitglied | Kaiser Stephan |
| Mitglied | Müller Corinna |
| Mitglied | Müller-Wild Ursula |
| Mitglied | Schürch Silvia |

3.1.5.25 Fachkommission für Altersfragen

| | |
|---------------------|-----------------------|
| Präsidentin | Zeiter Berty |
| Mitglied | Baschung Hannes |
| Mitglied | Baumgartner Bruno |
| Mitglied | Bellwald Stefan |
| Beratendes Mitglied | Eisenhut Clemens |
| Beratendes Mitglied | Hotz Barbara |
| Mitglied | Kleiner Johannes |
| Mitglied | Kolb Martin |
| Mitglied | Kunz Denise |
| Mitglied | Schär Stéphanie |
| Mitglied | Staub Heinz |
| Beratendes Mitglied | Staub-Achermann Uschy |

3.1.5.26 Personalkommission

| | |
|---------------------|--------------------------|
| Präsident | Lipp Walter |
| Mitglied | Dzaferi Zari |
| Mitglied | Frey Pirmin |
| Beratendes Mitglied | Matter Ueli |
| Mitglied | vakant |
| Mitglied | Schmid Karin |
| Mitglied | Zeberg-Langenegger Sonja |

3.1.5.27 Stimm- und Urnenbüro

| | |
|---------------------|---------------------------|
| Mitglied | Andermatt Lea |
| Mitglied | Auf der Maur Rémy |
| Gemeindeschreiberin | Bertolosi-Lehr Andrea |
| Mitglied | Blaser Hugo |
| Mitglied | Blattmann Jan Cedric |
| Beratendes Mitglied | Brunner Fabienne |
| Mitglied | Bühlmann Janine |
| Mitglied | Caviezel Giovanni |
| Mitglied | Duran Ahmet |
| Beratendes Mitglied | Duss Anita |
| Mitglied | Duss Roland |
| Mitglied | Egger Ivo |
| Mitglied | Eigenmann Dario |
| Mitglied | Gaudenz Alice |
| Mitglied | Gössi Anna |
| Mitglied | Hanke Vivienne |
| Mitglied | Hotz Tobias |
| Mitglied | Hotz Ulrich |
| Mitglied | Huwylar Dominique |
| Mitglied | Inäbnit-Riedi Angela |
| Beratendes Mitglied | Koller Nadja |
| Mitglied | Küng Paul |
| Mitglied | Kuhn-Schelbert Maria-Pia |
| Mitglied | Langenegger Lukas |
| Gemeindepräsident | Lipp Walter |
| Beratendes Mitglied | Maissen Reto |
| Mitglied | Messina Lara |
| Mitglied | Niederberger Katharina |
| Mitglied | Niederberger Nicole |
| Beratendes Mitglied | Nussbaumer Stefanie |
| Mitglied | Pantaleo Alessio |
| Mitglied | Perren-Wymann Karin |
| Mitglied | Pfister Samuel |
| Mitglied | Rohrer Ernst |
| Mitglied | Rohrer Monika |
| Mitglied | Rohrer Sylvia |
| Mitglied | Rütschi Hermann |
| Mitglied | Schäfer Willy |
| Mitglied | Suter Hansjörg |
| Mitglied | Tanner-Langenegger Priska |
| Mitglied | Tresch-Kessler Jeannette |
| Mitglied | Uster Simon |
| Beratendes Mitglied | von Rotz Patricia |

| | |
|---------------------|---------------|
| Beratendes Mitglied | Wyss Edna |
| Mitglied | Zweifel Felix |

3.1.5.28 Beratungsstelle für Kinderschutz

| | |
|--------------------------------|----------------|
| Leiterin / Beratendes Mitglied | Daepp Simone |
| Beratendes Mitglied | Arnet Raphael |
| Mitglied | Giglio Claudio |
| Beratendes Mitglied | Huwiler Sheila |
| Mitglied | Suter Vera |

3.1.6 Cham

Einwohnergemeinde, Mandelhof
Postfach 265
6330 Cham 1
Tel. +41 41 723 88 88
Fax +41 41 723 88 99
info@cham.ch
<http://www.cham.ch>

3.1.6.1 Gemeinderat

| | |
|-----------------|---|
| Präsident | Helfenstein Georges, 1965, Finanzen und Verwaltung, CVP, 2015 |
| Vizepräsidentin | Blättler-Müller Christine, 1967, Soziales und Gesundheit, CVP, 2015 |
| Gemeinderat | Ineichen Rolf, 1953, Planung und Hochbau, SVP, 2015 |
| Gemeinderat | Alaj Drin, 1990, Verkehr und Sicherheit, SP, 2019 |
| Gemeinderat | Grüter Arno, 1976, Bildung, FDP, 2019 |

3.1.6.2 Mitglieder Geschäftsleitung

| | |
|--------------------------------|----------------|
| Gemeindeschreiber | Mengis Martin |
| Leiter Finanzen und Verwaltung | Mohr Roger |
| Leiter Soziales und Gesundheit | Bonati Thomas |
| Leiter Bildung | Fuchs Philip |
| Personalverantwortlicher | Kathriner Reto |
| Leiter Planung und Hochbau | Staub Erich |
| Leiter Verkehr und Sicherheit | Amgwerd Marc |

3.1.6.3 Weibelamt

| | |
|------------------|---------------|
| Weibel | Stalder Peter |
| Stellvertreterin | Bucher Gisela |

3.1.6.4 Betreibungsamt

| | |
|--------------------|----------------|
| Betreibungsbeamter | Kneubühl David |
| Stellvertreterin | Schmid Yvonne |

3.1.6.5 Rechnungsprüfungskommission

| | |
|-----------|------------------|
| Präsident | Camenzind Daniel |
| Mitglied | Aeby Roman |
| Mitglied | Lüssi Roger |
| Mitglied | von Flüe Markus |
| Mitglied | Werder Melanie |

3.1.6.6 Erbschaftsbehörde

| | |
|------------|-------------------|
| Präsident | Sigrist Christian |
| Mitglied | Mengis Martin |
| Mitglied | Späni Trudy |
| Mitglied | Stocker Benno |
| Sekretärin | Vonarburg Doris |

3.1.6.7 Stimmbüro

| | |
|-----------|-----------------------|
| Präsident | Mengis Martin |
| Mitglied | Barth Jessica |
| Mitglied | Freimann Roman |
| Mitglied | Hager Elyne |
| Mitglied | Helfenstein Geraldine |
| Mitglied | Imfeld Sylvia |
| Mitglied | Lüthi Regula |
| Mitglied | Mathis Simon |
| Mitglied | Mösch Dion |
| Mitglied | Mösch Lynn |
| Mitglied | Morgenegg Patrik |
| Mitglied | Müller Nico |
| Mitglied | Musollaj-Gojani Anita |
| Mitglied | Pasamontes Laura |
| Mitglied | Soltermann Claus |
| Mitglied | von Jüchen Aline |
| Mitglied | Wüst Martina |
| Sekretär | Stalder Peter |

3.1.6.8 Grundstückgewinnsteuerkommission

| | |
|-----------|--------------------------|
| Präsident | Aregger Franz |
| Mitglied | Erni Kurt |
| Mitglied | Hilfiker Ottiger Mariann |
| Mitglied | Schilter-Oberli Therese |
| Sekretär | Pfister Thomas |

3.1.6.9 Finanzkommission

| | |
|-----------|---------------------|
| Präsident | Helfenstein Georges |
| Mitglied | Giustra Antonio |
| Mitglied | Käppeli Viktor |
| Mitglied | Koller Alois |
| Mitglied | Materni Alessandro |
| Mitglied | Mengis Martin |
| Mitglied | Nussbaumer Jill |
| Mitglied | Soltermann Claus |
| Mitglied | Villiger Hans-Jörg |
| Sekretär | Mohr Roger |

3.1.6.10 Schulkommission

| | |
|------------|-------------------------|
| Präsident | Grüter Arno |
| Mitglied | Absmeier Materni Sandra |
| Mitglied | Cilingir Selin |
| Mitglied | Fuchs Philip |
| Mitglied | Gysi Stefanie |
| Mitglied | Häfliger Müller Andrea |
| Mitglied | Hartmann Sibylle |
| Mitglied | Lang-Arnet Joe |
| Mitglied | Leblois-Gloor Chantal |
| Mitglied | Medija Sajmir |
| Mitglied | Müller Christoph |
| Sekretärin | Huber Annamarie |

3.1.6.11 Baukommission

| | |
|-----------|----------------------|
| Präsident | Ineichen Rolf |
| Mitglied | Birrer Walter |
| Mitglied | Buhofer Barbara |
| Mitglied | Cozza Enzo |
| Mitglied | Dogrusöz Faruk |
| Mitglied | Erni Kurt jun. |
| Mitglied | Halter Ernst |
| Mitglied | Lässer Pascal |
| Mitglied | Schnurrenberger Beat |
| Mitglied | Staub Erich |
| Sekretär | Cautero Tiziano |

3.1.6.12 Planungskommission

| | |
|------------|----------------|
| Präsident | Ineichen Rolf |
| Mitglied | Alaj Drin |
| Mitglied | Ambühl Roman |
| Mitglied | Amgwerd Marc |
| Mitglied | Freimann Roman |
| Mitglied | Furrer Peter |
| Mitglied | Märki Mike |
| Mitglied | Mathis Simon |
| Mitglied | Schenker Jürg |
| Mitglied | Staub Erich |
| Mitglied | Widmer Gerhard |
| Sekretärin | Köppel Rahel |

3.1.6.13 Kommission Cham Nord 01

| | |
|------------|-----------------|
| Präsident | Ineichen Rolf |
| Mitglied | Cautero Tiziano |
| Mitglied | Fehr Lukas |
| Mitglied | Lässer Pascal |
| Mitglied | Rey Charlotte |
| Mitglied | Römer Alex |
| Mitglied | Ruoss Silva |
| Mitglied | Staub Erich |
| Sekretärin | Köppel Rahel |

3.1.6.14 Sozialkommission

| | |
|-------------|---------------------------|
| Präsidentin | Blättler-Müller Christine |
| Mitglied | Cilingir Atila |
| Mitglied | Käch Manuela |
| Mitglied | Leyh Michael |
| Mitglied | Muheim Quick Petra |
| Mitglied | Pasamontes Karin |
| Mitglied | Wenzin Widmer Brigitte |
| Mitglied | Wyss Imelda |
| Sekretär | Bonati Thomas |

3.1.6.15 Friedhofkommission

| | |
|------------|-------------------|
| Präsident | Sigrist Christian |
| Mitglied | Steinmann Rolf |
| Mitglied | Rey Thomas |
| Mitglied | Schuler Markus |
| Mitglied | Sohn Michael |
| Sekretärin | Vonarburg Doris |

3.1.6.16 Feuerschutzkommission

| | |
|------------|------------------|
| Präsident | Alaj Drin |
| Mitglied | Amgwerd Marc |
| Mitglied | Baggenstos Urs |
| Mitglied | Häfeli Christian |
| Mitglied | Hegner Felix |
| Mitglied | Jans Silvan |
| Mitglied | Meisser Simon |
| Mitglied | Rothenbühler Urs |
| Mitglied | Schuler Roman |
| Sekretärin | Mosimann Maja |

3.1.6.17 Verkehrskommission

| | |
|-----------|------------------|
| Präsident | Alaj Drin |
| Mitglied | Amgwerd Marc |
| Mitglied | Bischof René |
| Mitglied | Frei Christian |
| Mitglied | Fuchs Alois |
| Mitglied | Gander Thomas |
| Mitglied | Graf Jahn |
| Mitglied | Ineichen Roman |
| Mitglied | Suter Rainer |
| Sekretär | Schnüriger Armin |

3.1.6.18 Energiestadtkommission

| | |
|------------|------------------|
| Präsident | Zurbruegg Ruedi |
| Mitglied | Albrecht Susanne |
| Mitglied | Grab Patrick |
| Mitglied | Meister Daniel |
| Mitglied | Schrepfer Daniel |
| Mitglied | Schuler Josef |
| Sekretärin | Hotz Manuela |

3.1.6.19 Gemeindeführungsstab (Kernstab)

| | |
|----------------|----------------|
| Stabschef | Scherer Roland |
| Stabschef-Stv. | Amrein Urs |
| Mitglied | Alaj Drin |
| Mitglied | Amgwerd Marc |
| Mitglied | Keusch André |
| Mitglied | Mengis Martin |
| Sekretärin | Mosimann Maja |

3.1.6.20 Jugendförderungskommission

| | |
|-------------|--------------------------|
| Präsidentin | Fröhlich-Gretener Jasmin |
| Mitglied | Brunner Adrian Thomas |
| Mitglied | Helfenstein Désiré |
| Mitglied | Limacher Sandra |
| Mitglied | Odermatt Fabienne |
| Mitglied | Plüss Christian |
| Mitglied | Schnurrenberger Lukas |
| Mitglied | Slatter Thomas |

3.1.7 Hünenberg

Einwohnergemeinde, Chamerstrasse 11
Postfach 261
6331 Hünenberg
Tel. +41 41 784 44 44
Fax +41 41 784 44 99
info@huenenberg.ch
<http://www.huenenberg.ch>

3.1.7.1 Gemeinderat

| | |
|---------------|--|
| Präsidentin | Huwylar Renate, 1969, Präsidiales / Finanzen, CVP, 2007 |
| Vizepräsident | Anderegg Thomas, 1969, Bau und Planung, CVP, 2016 |
| Gemeinderätin | Benninger Brun Claudia, 1970, Soziales / Gesundheit, FDP, 2019 |
| Gemeinderat | Gygli Dany, 1973, Bildung, FDP, 2019 |
| Gemeinderat | Schuler Hubert, 1957, Sicherheit / Umwelt, SP, 2019 |
| Mitglied | Wetli Guido |

3.1.7.2 Gemeindeverwaltung

| | |
|--|---------------------|
| Gemeindeschreiber / Gemeindliche Urkundsperson | Wetli Guido |
| Gemeindeschreiber-Stv. / Gemeindliche Urkundsperson | Wylar Marcel |
| Abteilungsleiter Präsidiales und Finanzen | Ammann Robin |
| Abteilungsleiter Sicherheit und Umwelt | Schriber Daniel |
| Abteilungsleiter Soziales und Gesundheit | Bollinger Christian |
| Abteilungsleiter Bildung | Schmid Rolf |
| Abteilungsleiter Bau und Planung | Wenger Jean-Claude |
| Personalverantwortliche | Frank Daniela |

3.1.7.3 Weibelamt

| | |
|----------------|----------------|
| Weibel | Luthiger Beat |
| Stellvertreter | Hürlimann Pius |

3.1.7.4 Betreibungsamt

| | |
|--------------------|----------------------|
| Betreibungsbeamter | Pasquariello Michele |
| Stellvertreter | Fuchs Hanspeter |

3.1.7.5 Rechnungsprüfungskommission

| | |
|-----------|---------------|
| Präsident | Scherer Paul |
| Mitglied | Moos Theres |
| Mitglied | Stöckli Armin |

3.1.7.6 Finanzkommission

| | |
|-------------|-------------------|
| Präsidentin | Huwylar Renate |
| Mitglied | Achermann Heinz |
| Mitglied | Hüsler René |
| Mitglied | Mercandetti Fabio |
| Mitglied | Rogenmoser Sonja |
| Mitglied | Scherer Paul |
| Sekretär | Ammann Robin |

3.1.7.7 Grundstückgewinnsteuerkommission

| | |
|-------------|----------------|
| Präsidentin | Huwylar Renate |
| Mitglied | Dogrusöz Faruk |
| Mitglied | Hubatka Roland |
| Mitglied | Peduzzi Fabio |
| Mitglied | Seiler Othmar |
| Sekretär | Pfister Thomas |

3.1.7.8 Stimmbüro

| | |
|----------------|------------------------|
| Mitglied | Anderegg Thomas |
| Mitglied | Benninger Brun Claudia |
| Mitglied | Bigler Hansruedi |
| Mitglied | Bucheli Anna |
| Mitglied | Bütler Jacqueline |
| Mitglied | Conti Remo |
| Mitglied | Day Heidi |
| Mitglied | Gamma Peter |
| Mitglied | Gisler Nadja |
| Mitglied | Gygli Dany |
| Mitglied | Hürlimann Pius |
| Mitglied | Huwylar Renate |
| Mitglied | Liechti Regina |
| Mitglied | Mühlethaler Jan |
| Mitglied | Oberholzer Cédric |
| Mitglied | Röllin Franz |
| Mitglied | Schuler Hubert |
| Mitglied | Steiner Priska |
| Mitglied | Suter Lars |
| Mitglied | von Reding Beda |
| Mitglied | Valeo Cristina |
| Mitglied | Werder Franziska |
| Mitglied | Wetli Guido |
| Mitglied | Wiser Viviane |
| Mitglied | Wylar Marcel |
| Ersatzmitglied | Bigler Andrea |
| Ersatzmitglied | Boog Samuel |
| Ersatzmitglied | Oehmke Schiess Petra |
| Ersatzmitglied | Rickli Urs |
| Ersatzmitglied | Senn Dominik |
| Hilfsperson | Bühler Helen |
| Hilfsperson | Frank Daniela |
| Hilfsperson | Hofstetter Fabienne |
| Hilfsperson | Luthiger Beat |

3.1.7.9 Kultur Hünenberg

| | |
|------------|---------------------|
| Präsident | Mischler Daniel |
| Mitglied | Dürkes Konstanze |
| Mitglied | Honegger Markus |
| Mitglied | Lustenberger Helena |
| Mitglied | Masoch Ivana |
| Sekretärin | Glutz Solange |

3.1.7.10 Schulkommission

| | |
|------------|-----------------------------|
| Präsident | Gygli Dany |
| Mitglied | Bucher Fabian |
| Mitglied | Conti Sabine |
| Mitglied | Furrer Oliver |
| Mitglied | Peter Marcel |
| Mitglied | Petri Katharina |
| Mitglied | Scavelli Manuela |
| Mitglied | Schmid Rolf |
| Mitglied | Schmidlin Thomas |
| Mitglied | Steiner-Schönbächler Ursula |
| Sekretärin | Odermatt Regula |

3.1.7.11 Musikschulkommission

| | |
|------------|------------------|
| Präsident | Gygli Dany |
| Mitglied | Durrer Barbara |
| Mitglied | Bürgi Beat |
| Mitglied | Huber Karin |
| Mitglied | Kohler Daniel |
| Mitglied | Schilter Andreas |
| Sekretärin | Nogara Andrea |

3.1.7.12 Bau-und Planungskommission

| | |
|------------|--------------------|
| Präsident | Anderegg Thomas |
| Mitglied | Bigler Roland |
| Mitglied | Briner Christian |
| Mitglied | Bühler Urs |
| Mitglied | Cerletti Martin |
| Mitglied | Käppeli Leonz |
| Mitglied | Kost Sibylle |
| Mitglied | Wenger Erich |
| Mitglied | Wenger Jean-Claude |
| Sekretärin | Suter Cécile |

3.1.7.13 Feuerschutzkommission

| | |
|-----------|------------------|
| Präsident | Schuler Hubert |
| Mitglied | Bruderer Florian |
| Mitglied | Cicek Tayfun |
| Mitglied | Haab Urs |
| Mitglied | Hediger Willy |
| Mitglied | Knüsel Hanspeter |
| Mitglied | Studer Patrick |
| Sekretär | Schriber Daniel |

3.1.7.14 Verkehrskommission

| | |
|-----------|-------------------|
| Präsident | Schuler Hubert |
| Mitglied | Annen Bruno |
| Mitglied | Barmet Dominik |
| Mitglied | Burkard Daniel |
| Mitglied | Moos Peter |
| Mitglied | Ruckli André |
| Mitglied | Villiger Thomas |
| Mitglied | Zimmermann Markus |
| Sekretär | Schriber Daniel |

3.1.7.15 Energiekommission

| | |
|-----------|-------------------|
| Präsident | Anderegg Thomas |
| Mitglied | Beck Andrea |
| Mitglied | Bucher Max |
| Mitglied | Fischer Alois M. |
| Mitglied | Hüsler Martina |
| Mitglied | Kneubühler Markus |
| Mitglied | Meier Edgar |
| Mitglied | Schuler Werner |
| Sekretär | Barmet Dominik |

3.1.7.16 Jugendkommission

| | |
|-------------|------------------------|
| Präsidentin | Benninger Brun Claudia |
| Mitglied | Bechelen Lina |
| Mitglied | Casu Jonathan |
| Mitglied | Franzen-Müller Sandra |
| Mitglied | Kaufmann Erwin |
| Mitglied | Runkel Bernhard |
| Mitglied | Voigt Katrin |
| Sekretär | Bollinger Christian |

3.1.7.17 Gemeindeführungsstab

| | |
|---------------------|--------------------|
| Stabschef | Luthiger Werner |
| Stabschef-Stv. | Spillmann Martin |
| Chef Lage | Schriber Daniel |
| Chef Information | Wetli Guido |
| Feuerwehr | Studer Patrick |
| Chef Infrastruktur | Barmet Dominik |
| Chef Administration | Felix Urs |
| Gemeinderat | Schuler Hubert |
| Stabsunterstützung | Wenger Jean-Claude |

3.1.7.18 Friedensrichteramt

| | |
|----------------------|---------------|
| Friedensrichter | Ambühl Markus |
| Friedensrichter-Stv. | Annen Irène |

3.1.7.19 Alterskommission

| | |
|-----------------------|---------------------------|
| Präsidentin | Benninger Brun Claudia |
| Mitglied | Barbara Romeo |
| Mitglied | Hentschel Wolfgang |
| Mitglied | Villiger-Birrer Elisabeth |
| Mitglied | Weibel Margrit |
| Mitglied | Wicki Ruth |
| mit beratender Stimme | Roos Muff Franziska |

3.1.7.20 ad-hoc Kommission Ortsplanungsrevision

| | |
|-------------|------------------------|
| Gemeinderat | Anderegg Thomas |
| Gemeinderat | Schuler Hubert |
| Mitglied | Stirnemann Alain |
| Mitglied | Grepper Philipp |
| Mitglied | Baumgartner-Hägi Karin |
| Mitglied | Hürlimann Pius |
| Mitglied | Bonani Mauro |
| Mitglied | Unternährer Beat |
| Mitglied | Hofer Käty |
| Mitglied | Wenger Jean-Claude |
| Mitglied | Silla Alessandra |
| Mitglied | Lenzi Philipp |

3.1.7.21 ad-hoc-Baukommission Sanierung und Erweiterung Schulhaus Rony

| | |
|------------------------|---------------------|
| Gemeinderat, Präsident | Anderegg Thomas |
| Gemeinderat | Gygli Dany |
| Mitglied | Huwiler Eugen |
| Mitglied | Baumgartner Simon |
| Mitglied | Eigenmann Iris |
| Mitglied | Petri Katharina |
| Mitglied | Wenger Erich |
| Mitglied | Schmid Rolf |
| Mitglied | Andrianello Donato |
| Mitglied | Bollinger Christian |
| Mitglied | Bucheli Franz |

3.1.8 Steinhausen

Einwohnergemeinde, Bahnhofstrasse 3
Postfach 164
6312 Steinhausen
Tel. +41 41 748 11 11
Fax +41 41 748 11 00
info@steinhausen.ch
<http://www.steinhausen.ch>

3.1.8.1 Gemeinderat

| | |
|--------------------------|--|
| Gemeindepräsident | Staub Hans, 1958, Präsidiales / Bildung und Schule, CVP, 2007 |
| Vizepräsidentin | Rüttimann Esther, 1969, Soziales und Gesundheit, FDP, 2015 |
| Gemeinderätin | Brüngger-Ebinger Carina, 1965, Finanzen und Volkswirtschaft, FDP, 2011 |
| Gemeinderat | Amhof Markus, 1973, Bau und Umwelt, CVP, 2019 |
| Gemeinderat | Zumbühl Christoph, 1976, Sicherheit und Bevölkerungsschutz, Wasser- und Elektrizitätswerk, Grüne, 2019 |
| Gemeindeschreiber | Guntli Thomas |
| Stv. Gemeindeschreiberin | Böhringer Stalder Claudia |
| Gemeindeweibel | Ritter Erich |
| Stv. Gemeindeweibel | Müller Samuel |

3.1.8.2 Friedhofkommission

| | |
|-----------------------|------------------------|
| Präsident | Staub Hans |
| Mitglied | Herzog Anita |
| Mitglied | Rosenberger Sarah |
| Mitglied | Rüegg-Bächler Gabriela |
| Mitglied | Suter Stefan |
| mit beratender Stimme | Bamert Herbert |
| mit beratender Stimme | Kuhns Hubertus |
| mit beratender Stimme | Odermatt Ruedi |
| mit beratender Stimme | Stalder Silvia |

3.1.8.3 Rechnungsprüfungskommission

| | |
|-----------|------------------|
| Präsident | von Wartburg Urs |
| Mitglied | Gasser Barbara |
| Mitglied | Gnos Erika |

3.1.8.4 Finanzkommission

| | |
|-----------------------|-------------------------|
| Präsidentin | Brüngger-Ebinger Carina |
| Mitglied | Bollinger Christian |
| Mitglied | Dubach Adrian |
| Mitglied | Hausheer Andreas |
| Mitglied | Meierhans Thomas |
| mit beratender Stimme | Frick Roland |

3.1.8.5 Grundstückgewinnsteuerkommission

| | |
|-----------------------|-------------------------|
| Präsidentin | Brüngger-Ebinger Carina |
| Mitglied | Burri Christoph |
| Mitglied | Gadmer Andreas |
| Mitglied | Günther Philipp |
| Mitglied | Hotz Martin |
| mit beratender Stimme | Michel Markus |

3.1.8.6 Schulkommission

| | |
|-----------------------|-------------------------|
| Präsident | Staub Hans |
| Mitglied | Hausheer-Elsener Marlen |
| Mitglied | Keller-Cathry Andrea |
| Mitglied | Margiotta Adriano |
| Mitglied | Rüedi Markus-Peter |
| mit beratender Stimme | Blum Verena |
| mit beratender Stimme | Meier Peter |
| Sekretärin | Baur Christina |

3.1.8.7 Baukommission

| | |
|-----------------------|--------------------------|
| Präsident | Amhof Markus |
| Mitglied | Horat Thomas |
| Mitglied | Kummler Michel |
| Mitglied | Schlumpf Rolf |
| Mitglied | Seger Niederhauser Edith |
| mit beratender Stimme | Rust Reto |

3.1.8.8 Energiefachkommission

| | |
|-----------------------|----------------------|
| Präsident | Amhof Markus |
| Mitglied | Langenegger Peter |
| Mitglied | Notter Gregor |
| Mitglied | Reinschmidt Mario |
| Mitglied | Wattenhofer Benedikt |
| mit beratender Stimme | Iten Pascal |

3.1.8.9 Feuerschutzkommission

| | |
|-----------------------|-------------------|
| Präsident | Zumbühl Christoph |
| Mitglied | Grepper Reto |
| Mitglied | Käslin Lukas |
| Mitglied | Keller Thomas |
| Mitglied | Matter Belinda |
| mit beratender Stimme | Ineichen Adrian |
| Sekretär | Neubert Frank |

3.1.8.10 GFS Kernstab

| | |
|--------------------------|-------------------|
| Stabschef | Gaido Marcel |
| Stabschef Stv. | vakant |
| Vertreter Feuerwehr | Wesemann Andreas |
| Verb. Of ZSO | Danilovic Daniel |
| Vertreter Gemeinderat | Zumbühl Christoph |
| Vertreter Bau und Umwelt | Iten Pascal |
| Sekretär | Magne Daniel |

3.1.8.11 Betriebskommission des Wasser- und Elektrizitätswerkes

| | |
|-----------------------|-------------------|
| Präsident | Zumbühl Christoph |
| Mitglied | Annen Simon |
| Mitglied | Grepper Heinz |
| Mitglied | Hausheer Martin |
| Mitglied | Schorta Reto |
| mit beratender Stimme | Burkhard Bruno |
| Sekretärin | Baumann Martina |

3.1.9 Risch

Gemeindeverwaltung
Zentrum Dorfmat 1
6343 Rotkreuz
Tel. +41 41 798 18 18
Fax +41 41 798 18 88
info@rischrotkreuz.ch
<http://www.rischrotkreuz.ch>

3.1.9.1 Gemeinderat

| | |
|------------------------|--|
| Präsident | Hausherr Peter, 1966, Stabstellen Präsidiales, CVP, 2007 |
| Vizepräsident | Knüsel Ruedi, 1955, Planung / Bau / Sicherheit, FDP. Die Liberalen, 2007 |
| Gemeinderat | Zoppi Francesco, 1956, Finanzen / Controlling, SVP, 2011 |
| Gemeinderat | Scheidegger Markus, 1965, Bildung / Kultur, CVP, 2011 |
| Gemeinderat | Zerr Roland, 1950, Soziales / Gesundheit, FDP. Die Liberalen, 2015 |
| Gemeindeschreiber | Krummenacher Ivo |
| Stv. Gemeindeschreiber | Stöckli Peter |
| Weibelin | Schriber-Neiger Hanni, 1959, ALG |
| Stv. Weibelin | Kretz Rita |
| Betriebsbeamter | Betschart Jörg |
| Stv. Betriebsbeamter | Betschart Moritz |

3.1.9.2 Rechnungsprüfungskommission

| | |
|-----------|-------------------|
| Präsident | Baumann Martin |
| Mitglied | Hettinger Doris |
| Mitglied | Zurkirchen Markus |

3.1.9.3 Kommission Finanzstrategie

| | |
|-----------|-----------------|
| Präsident | Zoppi Francesco |
| Mitglied | Abart Alfons |
| Mitglied | Freimann Oskar |
| Mitglied | Roos Flavio |
| Mitglied | Hauser Sandra |
| Sekretär | Müller Dieter |

3.1.9.4 Baukommission

| | |
|-----------|---------------------|
| Präsident | Knüsel Ruedi |
| Mitglied | Birri Patrik |
| Mitglied | Halter Rudolf |
| Mitglied | Hegglin Andreas |
| Mitglied | Herre Petra |
| Mitglied | Knecht Lukas |
| Mitglied | Reding Rolf |
| Mitglied | Schwerzmann Philipp |
| Mitglied | Van Puyenbroeck Tim |
| Protokoll | Eberhard Stefan |

3.1.9.5 Schulkommission

| | |
|-----------|---------------------------|
| Präsident | Scheidegger Markus |
| Mitglied | Fuchs Michael |
| Mitglied | Iten Bürgi Alexandra |
| Mitglied | Lombardi-Fassbind Claudia |
| Mitglied | Mönch Martin |
| Mitglied | Schmid Graziella |
| Mitglied | Wismer Doris |
| Mitglied | Zurkirchen Helena |
| Mitglied | Zwyssig Claudia |
| Protokoll | Mehicic Arnela |

3.1.9.6 Kommission Soziales / Gesundheit

| | |
|-----------|----------------------|
| Präsident | Zerr Roland |
| Mitglied | Affentranger Jil |
| Mitglied | Canori Simone |
| Mitglied | Franzini Urs |
| Mitglied | Hausherr Christine |
| Mitglied | Mönch-Imboden Esther |
| Mitglied | Stagneth Antje |
| Mitglied | Zimmermann Helene |
| Mitglied | Zingg Susana |

3.1.9.7 Kommission Grundstückgewinnsteuer

| | |
|-----------|----------------|
| Präsident | Gmünder Marcel |
| Mitglied | Müller Dieter |
| Mitglied | Leibacher Hans |

3.1.9.8 Sportanlagenkommission

| | |
|-----------|--------------------|
| Präsident | Scheidegger Markus |
| Mitglied | Gaier Walter |
| Mitglied | Keller Orlando |
| Mitglied | Lang Petra |
| Mitglied | Meyer Alfred |
| Mitglied | Schneiter Basil |
| Mitglied | Wismer Josef |
| Protokoll | Träger Manuela |

3.1.9.9 Fachausschuss Sicherheit

| | |
|-----------|----------------|
| Präsident | Knüsel Ruedi |
| Mitglied | Paul Christoph |
| Mitglied | Sidler Daniel |
| Mitglied | Suter Manfred |
| Protokoll | Loretz Reto |

3.1.9.10 Fachausschuss Umwelt / Energie / Verkehr

| | |
|-----------|-----------------------|
| Präsident | Knüsel Ruedi |
| Mitglied | Eggenberger Pascal |
| Mitglied | Galliker Esther |
| Mitglied | Hausherr Alexander |
| Mitglied | Kempf Hanspeter |
| Mitglied | Schriber-Neiger Hanni |
| Mitglied | Wattenhofer Christian |
| Protokoll | Loretz Reto |

3.1.9.11 Gemeindeführungsstab

| | |
|-----------|--------------------|
| Präsident | Bachmann Hans |
| Mitglied | Achermann Walter |
| Mitglied | Conte Tiziano |
| Mitglied | Graf Emilio |
| Mitglied | Krummenacher Ivo |
| Mitglied | Loretz Reto |
| Mitglied | Meier Christian |
| Mitglied | Scheidegger Markus |
| Mitglied | Schneiter Romana |
| Mitglied | Stöckli Peter |

3.1.10 Walchwil

Gemeindeverwaltung, Dorfstrasse 23
Postfach
6318 Walchwil
Tel. +41 41 759 80 10
Fax +41 41 759 80 07
einwohnergemeinde@walchwil.ch
<http://www.walchwil.ch>

3.1.10.1 Gemeinderat

| | |
|--------------------------|---|
| Gemeindepräsident | Hermann Stefan, 1972, Präsidiales / Finanzen, CVP, 2012 |
| Vizepräsidentin | Hunziker Eveline, 1981, Infrastruktur / Sicherheit, FDP, 2014 |
| Gemeinderätin | Schmid Caroline, 1978, Soziales / Gesundheit, SVP, 2015 |
| Gemeinderat | Peyer René, 1977, Bau / Planung, FDP die Liberalen, 2019 |
| Gemeinderat | Studer Manuel, 1973, Bildung / Kultur, CVP, 2019 |
| Gemeindeschreiber | Arnold René |
| Stv. Gemeindeschreiberin | Kronenberg Yvonne |
| Weibel | Hürlimann Daniel |
| Stv. Weibel | Hauck Markus |

3.1.10.2 Gemeindeverwaltung

| | |
|------------------------------------|---------------------------|
| Leitung Präsidiales | Arnold René |
| Gemeindeschreiber Stv. | Kronenberg Yvonne |
| Leitung Finanzen | Aeschlimann Pascal |
| Leitung Bau / Planung | Ferrari Michael |
| Leitung Infrastruktur / Sicherheit | Jäggi Stefan |
| Leitung Soziales / Gesundheit | Müller Franziska |
| Leitung Bildung / Kultur | Schäli Beat |
| Betreibungsbeamtin | Schnyder-Ziltener Susanne |
| Betreibungsbeamtin Stellvertreter | Betschart Jörg |
| Gemeindliche Urkundsperson | Arnold René |

3.1.10.3 Rechnungsprüfungskommission

| | |
|-----------|------------------|
| Präsident | Hirt Michael |
| Mitglied | Hürlimann Monika |
| Mitglied | Busch Andreas |

3.1.10.4 Schulkommission

| | |
|-----------|------------------------------|
| Präsident | Studer Manuel |
| Mitglied | Brühlhart-Enzler Irene |
| Mitglied | Hürlimann Annen Iréne |
| Mitglied | Kull Nicole |
| Mitglied | Müller Reto |
| Mitglied | Rust Karin |
| Mitglied | Schäli Beat |
| Mitglied | Schauvelberger Nützi Claudia |
| Protokoll | Hediger Monica |

3.1.10.5 Gesundheitskommission

| | |
|-------------|-------------------|
| Präsidentin | Schmid Caroline |
| Mitglied | Mortier Christian |

3.1.10.6 Planungs- und Baukommission

| | |
|-----------|-------------------|
| Präsident | Peyer René |
| Mitglied | Betschart Remo |
| Mitglied | Bochsler Gregor |
| Mitglied | Hirt Markus |
| Mitglied | Schellinger Peter |
| Mitglied | Zanella Silvano |
| Protokoll | Arni Julien |

3.1.10.7 Feuerschutzkommission

| | |
|-------------|------------------|
| Präsidentin | Hunziker Eveline |
| Mitglied | Bartel Dirk |
| Mitglied | Bochsler Gregor |
| Mitglied | Jäggi Stefan |
| Mitglied | Rust Anton |
| Mitglied | Schatt Josef |

3.1.10.8 Gemeindeführungsstab

| | |
|----------------|-------------------|
| Stabschefin | Hunziker Eveline |
| Stabschef-Stv. | Hermann Stefan |
| Mitglied | Arnold René |
| Mitglied | Bochsler Gregor |
| Mitglied | Hürlimann Karl |
| Mitglied | Hürlimann Tobias |
| Mitglied | Jäggi Stefan |
| Mitglied | Kronenberg Yvonne |
| Mitglied | Rust Anton |

3.1.10.9 Jugendkommission

| | |
|-------------|--------------------|
| Präsidentin | Schmid Caroline |
| Mitglied | Baumeler Nina |
| Mitglied | Reinhard Alexandra |
| Mitglied | Sauser Martin |
| Protokoll | Müller Franziska |

3.1.10.10 Kulturkommission

| | |
|-------------|----------------------|
| Präsident | Studer Manuel |
| Mitglied | Anderrüthi Laura |
| Mitglied | Barthauer Hans-Georg |
| Mitglied | Hug Rahel |
| Mitglied | Hürlimann Julia |
| Mitglied | Körner Peter |
| Sekretariat | Meier Chiara |

3.1.11 Neuheim

Gemeindeverwaltung, Dorfplatz 5
6345 Neuheim
Tel. +41 41 757 21 30
info@neuheim.ch
<http://www.neuheim.ch>

3.1.11.1 Gemeinderat

| | |
|-------------------|--|
| Gemeindepräsident | Schillig Daniel, 1965, Präsidiales, Bau und Planung, CVP, 2015 |
| Vizepräsidentin | Ulrich-Meier Monika, 1972, Bildung, CVP, 2007 |
| Gemeinderat | Bosshart Roger, 1964, Sicherheit, Infrastruktur und Verkehr, FDP, 2009 |
| Gemeinderat | Güttinger Marcel, 1969, Finanzen, FDP, 2015 |
| Gemeinderat | Bächtold Andreas M., 1981, Soziales und Gesundheit, SVP, 2019 |

3.1.11.2 Gemeindeverwaltung

| | |
|---------------------------------------|---------------------------|
| Finanzen, Stv. Gemeindeschreiber | Steiner Markus |
| AHV-Zweigstelle | Müller Martina |
| Sicherheit, Infrastruktur und Verkehr | Rölli Anton |
| Rektor | Lehner Dominik |
| schulergänzende Betreuung | Güttinger Yvonne |
| Schulsozialarbeiter | Stampfli Christoph |
| Leiter Musikschule | Bucheli Twerenbold Othmar |
| Leiterin Soziales und Gesundheit | Hilti Ursula |
| Leiter Bau und Planung | Nussbaumer Peter |
| Verwaltungsangestellte | Müller Martina |
| Verwaltungsangestellte | Noack Annett |
| Verwaltungsangestellte | Wyder Marianne |

3.1.11.3 Betreibungsamt

Rathaus
6313 Menzingen
Tel. [+41 41 757 22 90](tel:+41417572290)
Fax [+41 41 757 22 92](tel:+41417572292)

| | |
|----------------------|----------------|
| Betriebsbeamter | Ammann Guido |
| Stv. Betriebsbeamter | Twerenbold Ivo |

3.1.11.4 Rechnungsprüfungskommission

| | |
|-----------|----------------|
| Präsident | Simmen Markus |
| Mitglied | Amacher Martin |
| Mitglied | Schweizer Emil |

3.1.11.5 Grundstückgewinnsteuerkommission

| | |
|-----------|------------------|
| Präsident | Güttinger Marcel |
| Mitglied | Berwert Hugo |
| Mitglied | Ammann Beatrice |
| Mitglied | Staub Erich |
| Aktuar | Steiner Markus |

3.1.11.6 Schulkommission

| | |
|---------------------|---------------------|
| Präsidentin | Ulrich-Meier Monika |
| Mitglied | Bütler Nicole |
| Mitglied | Bättig Fuchs Iris |
| Mitglied | Müller Walter |
| Mitglied | Strachowski Roman |
| beratendes Mitglied | Gilgien Patrick |
| beratendes Mitglied | Lehner Dominik |
| Aktuarin | Wyder Marianne |

3.1.11.7 Musikschulkommission (Subkommission der Schulkommission)

| | |
|---------------------|---------------------------|
| Präsidentin | Ulrich-Meier Monika |
| Mitglied | Häfliger Birbaumer Pia |
| Mitglied | Hegglin-Hartmann Sibylle |
| Mitglied | Habichler Claudia |
| beratendes Mitglied | Bucheli Twerenbold Othmar |
| Aktuarin | Wyder Marianne |

3.1.11.8 Baukommission

| | |
|-----------|-------------------|
| Präsident | Schillig Daniel |
| Mitglied | Ayer Erich |
| Mitglied | Schafroth Simone |
| Mitglied | Lenz Patrick |
| Mitglied | Waltenspühl Elias |

3.1.11.9 Feuerschutzkommission

| | |
|---------------------|-----------------|
| Präsident | Bosshart Roger |
| Mitglied | Meyer Hans |
| beratendes Mitglied | Röllli Anton |
| Aktuar | Lötscher Thomas |

3.1.11.10 Gemeindeführungsstab GFS

| | |
|----------------|----------------|
| Stabschef | Merz Paul |
| Stabschef-Stv. | Müller Gregor |
| Mitglied | Bosshart Roger |
| Mitglied | Elizir Besir |
| Mitglied | Röllli Anton |
| Mitglied | Röllin Rolf |

3.1.11.11 Kulturkommission

| | |
|-----------|------------------|
| Präsident | Schillig Daniel |
| Mitglied | Burnham Stephen |
| Mitglied | Habichler Jürgen |
| Mitglied | Milesi Audry |
| Mitglied | Schafroth Simone |
| Aktuarin | Müller Martina |

3.1.11.12 Jugendkommission

| | |
|-----------|---------------------|
| Präsident | Bächtold Andreas M. |
| Mitglied | Iten Rahel |
| Mitglied | Rölli Melanie |
| Mitglied | Scherer Amanda |
| Mitglied | Wyer Andreas |
| Mitglied | Zürcher Kathrin |
| Aktuar | Hilti Ursula |

3.1.11.13 Stimmbüro

| | |
|---------------|---------------------------|
| Präsident | Schillig Daniel |
| Mitglied | Bächtold Andrea |
| Mitglied | Bächtold Andreas M. |
| Mitglied | Bosshart Roger |
| Mitglied | Eggenberg-Jenny Manuela |
| Mitglied | Fuchs Thomas |
| Mitglied | Güttinger-La Valley Sarah |
| Mitglied | Güttinger Marcel |
| Mitglied | Keiser Diaz Monika |
| Mitglied | Keiser Martin |
| Mitglied | Mirkovic Nedeljko |
| Mitglied | Moos Anton |
| Mitglied | Ulrich Monika |
| Mitglied | Utiger Anna |
| Aktuarin-Stv. | Müller Martina |
| Aktuarin-Stv. | Noack Annett |

3.1.11.14 Wirtschaftskommission

| | |
|-----------|--------------------|
| Präsident | Schillig Daniel |
| Mitglied | Bärtschi Christoph |
| Mitglied | Bellmont Hans |
| Mitglied | Bosshart Roger |
| Mitglied | Staub Roger |

3.1.11.15 Friedhofkommission

| | |
|-----------|------------------------|
| Präsident | Bosshart Roger |
| Mitglied | Amgwerd-Brun Jeannette |
| Mitglied | Fontana Marius |
| Mitglied | Hurni Beat |
| Mitglied | Matter Roland |
| Mitglied | Ulrich Fridolin |
| Aktuar | Röllli Anton |

3.1.11.16 Ortsplanungskommission

| | |
|-----------|---|
| Präsident | Schillig Daniel |
| Mitglied | Ayer Erich |
| Mitglied | Diaz Alberto |
| Mitglied | Kessler Thomas |
| Mitglied | Obrist Beat |
| Mitglied | Ulrich Walter |
| Mitglied | Wicky Christof |
| Mitglied | Wyss Nadine |
| Mitglied | Zürcher Alois |
| Aktuar | Remund + Kuster Büro für Raumplanung AG |

3.2 Bürgergemeinden

2018/2021

3.2.1 Zug

Rathaus, Fischmarkt
6300 Zug
Tel. +41 41 725 37 50
Fax +41 41 725 37 59
kanzlei@buergergemeinde-zug.ch
<http://www.buergergemeinde-zug.ch>

3.2.1.1 Bürgerrat

| | |
|-----------------|---------------------|
| Präsident | Hager Rainer, 2009 |
| Vizepräsident | Wetter Markus, 2010 |
| Mitglied | Keiser Othmar, 2018 |
| Mitglied | Blank Andreas, 2018 |
| Mitglied | Rüegg Richard |
| Bürgerschreiber | Bayer Stefan |
| Weibel | Hürlimann Thomas |

3.2.1.2 Rechnungsprüfungskommission

| | |
|-----------|-----------------------|
| Präsident | Kalt Adrian |
| Mitglied | Murphey-Spörri Simone |
| Mitglied | Kühn Martin |

3.2.2 Oberägeri

Mitteldorfstrasse 2
Zurlaubenhaus
6315 Oberägeri
Tel. +41 41 750 25 13
buergergemeinde.oberaegeri@bluewin.ch
<http://www.buergergemeinde-oberaegeri.ch>

3.2.2.1 Bürgerrat

| | |
|--------------------------------|-------------------------------|
| Präsidentin | Kraft-Rogenmoser Yvonne, 2010 |
| Vizepräsident | Meier Roland, 2011 |
| Mitglied | Rogenmoser Daniel, 2010 |
| Mitglied | Rogenmoser Markus, 2010 |
| Mitglied | Schuler-Müller Evelin, 2018 |
| Weibel | Nussbaumer Ramon, 2018 |
| Bürgerschreiber- und Kassierin | Ritter Claudia |

3.2.2.2 Rechnungsprüfungskommission

| | |
|-------------|-------------------|
| Präsidentin | Inglin-Meier Rita |
| Mitglied | Letter Bettina |
| Mitglied | Ribary-Iten Gabi |

3.2.3 Unterägeri

Binzenstrasse 3
Postfach 51
6314 Unterägeri
Tel. +41 41 750 19 59
Fax +41 41 750 00 52
kanzlei@bg-unteraegeri.ch
<http://www.bg-unteraegeri.ch>

3.2.3.1 Bürgerrat

| | |
|-------------------------------|--------------------------------|
| Präsident | Iten-Müller Beat, 1998 / 2009 |
| Vizepräsidentin | Iten-Appert Agnes, 2004 / 2009 |
| Mitglied | Gardi-Bucher Bernadette, 2009 |
| Mitglied | Iten-Grob Werner, 2018 |
| Mitglied | Walker-Merz Arthur, 2018 |
| Bürgerschreiberin / Kassierin | Iten-Hess Claudia |
| Weibel | Wiederkehr-Rhyner Ludwig |

3.2.3.2 Rechnungsprüfungskommission

| | |
|-----------|-------------------------|
| Präsident | Iten Sandro |
| Mitglied | Häusler Colin |
| Mitglied | Schär-Henggeler Daniela |

3.2.4 Menzingen

Neudorfstrasse 20
Postfach 49
6313 Menzingen
Tel. [+41 41 755 12 31](tel:+41417551231)
buenger.menzingen@bluewin.ch

3.2.4.1 Bürgerrat

| | |
|-------------------|------------------------|
| Präsident | Staub Josef, 2002/2006 |
| Vizepräsident | Trinkler Othmar, 2004 |
| Mitglied | Weber Martina, 2006 |
| Mitglied | Schmid Christoph, 2018 |
| Mitglied | Staub Markus, 2018 |
| Bürgerschreiberin | Tiefenauer Barbara |
| Bürgerweibel | Staub Armin |

3.2.4.2 Rechnungsprüfungskommission

| | |
|-------------|------------------------|
| Präsidentin | Staub Marianne |
| Mitglied | Sedlmeier-Ammann Vreny |
| Mitglied | Hegglin Stefan |

3.2.5 Baar

Leihgasse 9
6340 Baar
Tel. [+41 41 769 07 77](tel:+41417690777)
buergergemeinde@baar.ch
<http://www.buergergemeinde-baar.ch>

3.2.5.1 Bürgerrat

| | |
|-------------------|-------------------------------|
| Präsident | Müller Oskar, 1998/2002 |
| Vizepräsident | Andermatt Erich, 2012/2018 |
| Mitglied | Andermatt Urs |
| Mitglied | Gruber Tanner Alexandra, 2016 |
| Mitglied | Bühlmann Olivia, 2018 |
| Bürgerschreiberin | Siegel Iris |
| Bürgerweibel | Rohrer Ernst |

3.2.5.2 Rechnungsprüfungskommission

| | |
|-------------|-------------------|
| Präsidentin | Langenegger Karin |
| Mitglied | Huwylar Raphael |
| Mitglied | Nieto José |

3.2.6 Cham

Enikerweg 9
6330 Cham
Tel. +41 41 783 09 85
info@buerger-cham.ch
<http://www.buerger-cham.ch>

3.2.6.1 Bürgerrat

| | |
|-------------------|--------------------------------|
| Präsident | Beck Jörg, 2010 |
| Vizepräsidentin | Schoch-Hillebrandt Karin, 2010 |
| Mitglied | Bitzi André |
| Mitglied | Hausheer Stefan, 2014 |
| Bürgerschreiber | Gretener Thomas |
| Finanzverwalterin | Strickler-Küng Brigitte |
| Weibel | Küng Josef |

3.2.6.2 Rechnungsprüfungskommission

| | |
|-------------|----------------------------|
| Präsidentin | Zangger-Baumgartner Astrid |
| Mitglied | Annen-Werder Nicole |
| Mitglied | Eberle Tobias |

3.2.7 Hünenberg

Rebenweg 27
6331 Hünenberg
Tel. +41 41 781 32 76
info@buergergemeinde-huenenberg.ch
<http://www.buergergemeinde-huenenberg.ch>

3.2.7.1 Bürgerrat

| | |
|-------------------|------------------------------|
| Präsident | Huwylar Andreas, 1998 |
| Vizepräsident | Luthiger Beat, 2006 |
| Mitglied | Suter Rainer, 2008 |
| Mitglied | Schleiss Peter, 2014 |
| Mitglied | Suter Stephanie, 2018 |
| Bürgerschreiberin | Diermeier Reichardt Patricia |
| Weibel | Freimann Werner |

3.2.7.2 Rechnungsprüfungskommission

| | |
|-----------|---------------------|
| Präsident | Huwylar Guido |
| Mitglied | Luthiger Antoniette |
| Mitglied | Suter Robert |

3.2.8 Steinhausen

Postfach 23
6312 Steinhausen
Tel. [+41 41 743 21 76](tel:+41417432176)
Fax [+41 41 743 21 77](tel:+41417432177)
kanzlei@buergergemeinde-steinhausen.ch

3.2.8.1 Bürgerrat

| | |
|-------------------|--------------------------------|
| Präsident | Ohnsorg Leo, 2006 |
| Vizepräsident | Meier Kilian, 2010 |
| Mitglied | Keller-Cathry Andrea, 2018 |
| Mitglied | Toniolo-Perracini Nicole, 2018 |
| Mitglied | Hausheer Peter, 2014 |
| Bürgerschreiberin | Waltert Sandra |

3.2.8.2 Rechnungsprüfungskommission

| | |
|-----------|------------------|
| Präsident | Schlumpf Simon |
| Mitglied | Schraner Markus |
| Mitglied | Rodriguez Priska |

3.2.9 Risch

Allrütiweg 9
6343 Rotkreuz
Tel. [+41 41 790 26 42](tel:+41417902642)
Fax [+41 41 790 26 43](tel:+41417902643)
kanzlei@buergergemeinde-risch.ch

3.2.9.1 Bürgerrat

| | |
|-------------------|-----------------------|
| Präsident | Wahl Patrick, 2010 |
| Vizepräsidentin | Lutiger Monika, 2001 |
| Mitglied | Dönni Kurt, 2002 |
| Mitglied | Kaufmann Thomas, 2018 |
| Mitglied | Luthiger Philip, 2018 |
| Bürgerschreiberin | Schwerzmann Patrizia |

3.2.9.2 Rechnungsprüfungskommission

| | |
|-----------|---------------|
| Präsident | Galliker Hans |
| Mitglied | Herger Ruth |
| Mitglied | Müller Kurt |

3.2.10 Walchwil

Bahnhofstrasse 2
6318 Walchwil
Tel. +41 41 758 03 34
Fax +41 41 758 03 35
buergergemeinde-walchwil@bluewin.ch

3.2.10.1 Bürgerrat

| | |
|-------------------|-----------------------------|
| Präsident | Rust-Hürlimann Peter, 2007 |
| Vizepräsidentin | Roth-Wesemann Kathrin, 2001 |
| Mitglied | Flüeler-Rust Beatrice, 2006 |
| Mitglied | Enzler Albert, 2012 |
| Mitglied | Hürlimann Peter, 2012 |
| Bürgerschreiberin | Aeschlimann-Groth Esther |
| Weibel | Hürlimann-Arnold Anton |

3.2.10.2 Rechnungsprüfungskommission

| | |
|-----------|--------------------|
| Präsident | Aeschlimann Pascal |
| Mitglied | Hürlimann Petra |
| Mitglied | Pfister Priska |

3.2.11 Neuheim

Dorfplatz 3
6345 Neuheim
buerger.neuheim@bluewin.ch

3.2.11.1 Bürgerrat

| | |
|-------------------|---------------------------------|
| Präsident | Kränzlin Gerry, 2002 |
| Vizepräsident | Zürcher Alois, 2004 |
| Mitglied | Elsener-Rogenmoser Markus, 2010 |
| Mitglied | Hurni Karin, 2018 |
| Mitglied | Strickler-Sidler Karin, 2010 |
| Bürgerschreiberin | Isele Pia |

3.2.11.2 Rechnungsprüfungskommission

| | |
|-----------|---------------|
| Präsident | Meienberg Max |
| Mitglied | Bisping Frank |
| Mitglied | Lüscher Jürg |

3.3 Kirchgemeinden

2018/2021

3.3.1 Vereinigung der Katholischen Kirchgemeinden des Kantons Zug VKKZ

Landhausstrasse 15
6340 Baar
Tel. [+41 41 767 71 20](tel:+41417677120)
Fax [+41 41 767 71 21](tel:+41417677121)
melanie.huerlimann@zg.kath.ch

| | |
|--------------------------|------------------------------|
| Präsident | Huwyler-Hürlimann Karl, 2014 |
| Vizepräsidentin | Hammer Margrith, 2010 |
| Mitglied | Schärer Marlen, 2018 |
| Gesamtleiter Fachstellen | Burri Markus, 2018 |
| Geschäftsstellenleiterin | Hürlimann Melanie, 2013 |

3.3.1.1 Rechnungsprüfungskommission

| | |
|-----------|-----------------|
| Präsident | Weber Andreas |
| Mitglied | Albisser Moritz |
| Mitglied | Gwerder Ruth |

3.3.1.2 Kommission für den Steuerausgleich VKKZ

c/o Vereinigung der Katholischen Kirchgemeinden des Kantons Zug VKKZ
Landhausstrasse 15
6340 Baar
Tel. [041 767 71 20](tel:0417677120)
Fax [041 767 71 21](tel:0417677121)

| | |
|-------------------|-----------------|
| Präsident | Weber Andreas |
| Mitglied | Albisser Moritz |
| Mitglied | Iten Gustav |
| Mitglied | Riedo Patrice |
| Mitglied | von Reding Beda |
| Rechnungsführerin | Leutert Ursula |

3.3.2 Zug

Kath. Kirchgemeinde Zug
Kirchenratskanzlei
St.-Oswalds-Gasse 5
6300 Zug
Tel. [+41 41 727 20 10](tel:+41417272010)
kirchenrat@kath-zug.ch
<http://www.kath-zug.ch>

3.3.2.1 Kirchenrat

| | |
|-----------------|-----------------------------------|
| Präsident | Riedo Patrice, 2014 |
| Vizepräsidentin | Speck Sandra, 2016 |
| Mitglied | Birrer Ambros, 2003 |
| Mitglied | Farkas Katarina, 2014 |
| Mitglied | Steiger-Hellerová Vladimira, 2014 |
| Mitglied | Schmid Thomas, 2018 |
| von Amtes wegen | Kaufmann Reto, 2017 |
| Schreiber | Tarantino Angelo |
| Weibel | Schriber André |

3.3.2.2 Rechnungsprüfungskommission

| | |
|-----------|----------------|
| Präsident | Pfulg Josef |
| Mitglied | Fässler Daniel |
| Mitglied | Hauser Markus |
| Mitglied | Lanter Claudia |

3.3.3 Oberägeri

Kath. Kirchgemeinde
Bachweg 13
6315 Oberägeri
Tel. [+41 41 750 14 78](tel:+41417501478)
vreni.mueller@kath-oberaegeri.ch

3.3.3.1 Kirchenrat

| | |
|----------------|----------------------------------|
| Präsident | Iten Gustav, 2011 |
| Vizepräsident | Meier Roland, 2021 |
| Kirchenrätin | Bachmann Pfister Franziska, 2018 |
| Kirchenrätin | Falk Renate, 2018 |
| Gemeindeleiter | Stierli Urs, 2012 |
| Schreiberin | Müller Vreni |
| Weibel | Rogenmoser Paul |

3.3.3.2 Rechnungsprüfungskommission

| | |
|-----------|-------------------------|
| Präsident | Ulrich-Binzegger Thomas |
| Mitglied | Barmettler-Müller Karin |
| Mitglied | Schneider-Regli Guido |

3.3.4 Unterägeri

Kath. Kirchgemeinde
Postfach 328
6314 Unterägeri
Tel. [+41 41 754 57 71](tel:+41417545771)
Fax [+41 41 754 57 77](tel:+41417545777)
info@kath-unteraegeri.ch

3.3.4.1 Kirchenrat

| | |
|-----------------|-------------------------|
| Präsident | Krämer Ivo, 2018 |
| Vizepräsidentin | Theiler Marta, 2008 |
| Gemeindeleiter | Burri Markus, 2004 |
| Mitglied | Meier Alfred, 2018 |
| Mitglied | Schuler Hubert, 2018 |
| Schreiber | Schönenberger Christoph |
| Weibel | Iten Heinz |

3.3.4.2 Rechnungsprüfungskommission

| | |
|-----------|----------------|
| Präsident | Stüssi André |
| Mitglied | Inglin Manuela |
| Mitglied | Schär Adrian |

3.3.5 Menzingen

Kath. Kirchgemeinde
Postfach 12
6313 Menzingen
Tel. +41 41 534 25 52
regula.truetsch@pfarrei-menzingen.ch
<http://www.pfarrei-menzingen.ch>

3.3.5.1 Kirchenrat

| | |
|--|-------------------------------|
| Präsident | Kaiser Andreas, 2018 |
| Vizepräsident | Wyss Thomas, 2017 |
| Bau | Castiglioni Gioia, 2016 |
| Finanzen | Kubli Manuela, 2018 |
| Personal | Wyss Thomas, 2017 |
| Seelsorge / Gemeindeleitung | Arnold-Stöckli Christof, 2016 |
| Liegenschaften / Versicherungswesen | Staub-Flühler Lucia, 2010 |
| Schreiberin | Trütsch-Staub Regula |
| Rechnungsführerin | Pretali-Brun Sandra |
| Weibelin | Zürcher Ursula |

3.3.5.2 Rechnungsprüfungskommission

| | |
|-----------|------------------|
| Präsident | Felder Hans |
| Mitglied | Jenni Urs |
| Mitglied | Magnusson Thomas |

3.3.6 Baar

Kath. Kirchgemeinde
Kirchmattweg 3
6340 Baar
Tel. +41 41 760 68 13

3.3.6.1 Kirchenrat

| | |
|---------------|--------------------------|
| Präsident | Inglin Thomas, 2018 |
| Vizepräsident | Weber Andreas, 1990 |
| Mitglied | Bieri Edith, 2018 |
| Mitglied | Häfliger Katharina, 2014 |
| Mitglied | Langenegger Peter, 2018 |
| Mitglied | Noser Anton, 2008 |
| Pfarrer | Chukwu Anthony, 2013 |
| Schreiber | Doppmann Stefan |
| Kirchmeieramt | Brun Rosmarie |
| Weibel | Hotz Ulrich |

3.3.6.2 Rechnungsprüfungskommission

| | |
|-----------|--------------------|
| Präsident | Meyer Marcel |
| Mitglied | Brunschweiler Ruth |
| Mitglied | Langenegger Urs |
| Mitglied | Süess Cornelia |
| Mitglied | Suter Jörg |

3.3.7 Cham-Hünenberg

Kath. Kirchgemeinde
Bahnhofstrasse 3
6330 Cham
Tel. +41 41 530 08 97
info@kkg-cham-huenenberg.ch

3.3.7.1 Kirchenrat

| | |
|--------------------------|------------------------|
| Präsident | Heggli Alfons, 2006 |
| Vizepräsident | Eberle Tobias, 2014 |
| Mitglied | Rüggeberg Carmen, 2018 |
| Mitglied | Steinmann Rolf, 2014 |
| Gemeindeleiter Hünenberg | Kelter Christian, 2006 |
| Pfarrer | Rey Thomas, 2004 |
| Schreiberin | Rebhan Blättler Monika |
| Weibel / Kirchmeier | von Reding Beda |

3.3.7.2 Rechnungsprüfungskommission

| | |
|-----------|----------------|
| Präsident | Käppeli Martin |
| Mitglied | Renggli Silvan |
| Mitglied | Huwlyer Josef |

3.3.8 Steinhausen

Kath. Kirchgemeinde
Zugerstrasse 6
6312 Steinhausen
Tel. +41 41 741 84 54
kanzlei@kirchgemeinde-steinhausen.ch
www.kirchgemeinde-steinhausen.ch

3.3.8.1 Kirchenrat

| | |
|---------------|-----------------------------|
| Präsidentin | Schärer Marlen, 2014 / 2016 |
| Pfarreileiter | Odermatt Ruedi, 2004 |
| Mitglied | Aeberhard Bruno, 2018 |
| Mitglied | Albisser Moritz, 1995 |
| Mitglied | Lindauer Celestina, 2016 |
| Mitglied | Marty Stefan, 2016 |
| Schreiberin | Wohler Irene |
| Kirchmeieramt | Gnos Erika |
| Weibel | Schlumpf Roland |

3.3.8.2 Rechnungsprüfungskommission

| | |
|-----------|------------------|
| Präsident | Nanzer Martin |
| Mitglied | Christen Walter |
| Mitglied | Zimmermann Josef |

3.3.9 Risch

Kath. Kirchgemeinde
Postfach 422
6343 Rotkreuz
Tel. +41 41 790 06 87
kirchenrat@kg-risch.ch

3.3.9.1 Kirchenrat

| | |
|----------------------|-------------------------------|
| Präsidentin | Hammer Margrith, 2010 |
| Vizepräsident | Repolusk Roger, 2016 |
| Pastoralraumleiterin | Adam Michèle |
| Mitglied | Gwerder Ruth, 2014 |
| Mitglied | Henzen Christoph, 2014 |
| Mitglied | Moos Daniel, 2019 |
| Schreiberin | Schneider-Bühler Priska, 2002 |
| Weibel | Zimmermann Ernst |

3.3.9.2 Rechnungsprüfungskommission

| | |
|-----------|-----------------|
| Präsident | Pirali Gianni |
| Mitglied | Koller Beat |
| Mitglied | Eugster Barbara |

3.3.10 Walchwil

Kath. Kirchgemeinde
Postfach 192
6318 Walchwil
Tel. +41 41 758 11 19
Fax +41 41 758 11 68
pfarramt.walchwil@bluewin.ch

3.3.10.1 Kirchenrat

| | |
|----------------|------------------------------|
| Präsident | Huwyl-Hürlimann Karl, 2010 |
| Mitglied | Schmuki-Rust Barbara, 2016 |
| Mitglied | Odermatt-Ziegler David, 2018 |
| Mitglied | Reinhard Rolf, 2020 |
| Gemeindeleiter | Binder Ralf, 2016 |
| Schreiberin | Zimmermann-Brunner Renate |
| Weibel | Fischlin Thomas |

3.3.10.2 Rechnungsprüfungskommission

| | |
|-------------|-----------------------|
| Präsidentin | Hürlimann-Iten Monika |
| Mitglied | Jung Joseph |
| Mitglied | Flüeler-Rust Beatrice |

3.3.11 Neuheim

Kath. Kirchgemeinde
Postfach 30
6345 Neuheim
kirchenrat@kath-neuheim.ch
<http://www.kath-neuheim.ch>

3.3.11.1 Kirchenrat

| | |
|----------------|-------------------------------|
| Präsident | Röllin Christoph |
| Vizepräsident | Hurni Beat, 2014 |
| Gemeindeleiter | Arnold-Stöckli Christof, 2016 |
| Mitglied | Stranieri Judith |
| Mitglied | Vollenweider Robert |
| Schreiber | Zürcher Alois |
| Weibel | Utiger Leo |

3.3.11.2 Rechnungsprüfungskommission

| | |
|-----------|----------------------|
| Präsident | Henseler Emanuel |
| Mitglied | Betschart Bernadette |
| Mitglied | Holdener Hugo |

3.3.12 Evangelisch-reformierte Kirchgemeinde des Kantons Zug

Bundesstrasse 15
6300 Zug
Tel. +41 41 726 47 47
Fax +41 41 726 47 40
info@ref-zug.ch
<http://www.ref-zug.ch>

3.3.12.1 Kirchenrat

| | |
|----------------------|--------------------------|
| Präsident | Berweger Rolf, 2014 |
| Vizepräsidentin | Müller-Wild Ursula, 1998 |
| Mitglied | Bär Thomas, 2008 |
| Mitglied | Hausheer Thomas, 2006 |
| Kirchenschreiber | Hengstler Klaus |
| Mitglied | Hess Daniel |
| Mitglied | Joho Andrea, 2020 |
| Pfarramtsvertreterin | Schwyn Irène, 2020 |
| Pfarramtsvertreter | Sohn Michael, 2014 |
| Mitglied | Staub-Mattli Susan, 2002 |

3.3.12.2 Rechnungsprüfungskommission

| | |
|-----------|----------------------|
| Präsident | Buess Werner |
| Mitglied | Blöchlinger Brigitte |
| Mitglied | Rendt Stefan |

3.3.12.3 Grosser Kirchgemeinderat

| | |
|-----------------|---------------------|
| Präsident | Gisler Max, 2014 |
| Vizepräsidentin | Borter Sophie, 1998 |

3.3.12.3.1 Bezirk Zug-Menzingen-Walchwil

(15 Mitglieder)

3.3.12.3.1.1 Freie bürgerliche Liste

(5 Mitglieder)

| | |
|----------|--------------------------------|
| Mitglied | Blank Andreas, 1998 |
| Mitglied | Laubacher-Schlöder Karen, 2006 |
| Mitglied | Müller Yvonne, 2014 |
| Mitglied | Osswald Jens, 2008 |
| Mitglied | Zürcher Urs, 2010 |

3.3.12.3.1.2 Offen evangelische Fraktion

(10 Mitglieder)

| | |
|----------|----------------------------|
| Mitglied | Berger Gerda, 2010 |
| Mitglied | Frey Beat, 2018 |
| Mitglied | Haas Andreas, 2010 |
| Mitglied | Kilchsperger Felix, 2018 |
| Mitglied | Langhans Georg, 2018 |
| Mitglied | Niederberger Johanna, 2018 |
| Mitglied | Roth Johannes, 2010 |
| Mitglied | Tasala Marianne, 2018 |
| Mitglied | Widmer Ernst, 2012 |
| Mitglied | Wirth Susanna, 2018 |

3.3.12.3.2 Bezirk Aegeri

6 Mitglieder

| | |
|----------|-------------------|
| Mitglied | Feurer Jürg, 2014 |
| Mitglied | Iten Tabea, 2018 |
| Mitglied | Beiersdörfer Jörg |
| Mitglied | Krähenbühl Marco |
| Mitglied | Wörner Annemarie |
| Mitglied | Zuber Fabio |

3.3.12.3.3 Bezirk Baar-Neuheim

(10 Mitglieder)

| | |
|----------|---------------------------|
| Mitglied | Bieler Manuel, 2018 |
| Mitglied | Borter Sophie, 1998 |
| Mitglied | Ekman Ronny, 2014 |
| Mitglied | Gerber Werner, 2006 |
| Mitglied | Nölkes Rolf, 2018 |
| Mitglied | Pfaffhauser Barbara, 2015 |
| Mitglied | Sonnenmoser Barbara, 2002 |
| Mitglied | Stones Darren, 2014 |
| Mitglied | Tschanz Fabienne, 2018 |
| Mitglied | Zürcher Kathrin, 2014 |

3.3.12.3.4 Bezirk Cham

(7 Mitglieder)

| | |
|----------|--------------------------------|
| Mitglied | Cottiati Remo, 2018 |
| Mitglied | Honegger Christian, 2014 |
| Mitglied | Kunz-Kroese Aukje, 2014 |
| Mitglied | Laubscher Margrit, 2010 |
| Mitglied | Niederer Alan, 2018 |
| Mitglied | Pacher-Theinburg Sibylle, 2010 |
| Mitglied | Zwicky Christian, 2018 |

3.3.12.3.5 Bezirk Hünenberg

(4 Mitglieder)

| | |
|----------|----------------------------|
| Mitglied | Bähler René, 2010 |
| Mitglied | Bürgelin Heidrun, 2014 |
| Mitglied | Hofer Käty, 2014 |
| Mitglied | Oehmke Schiess Petra, 2002 |

3.3.12.3.6 Bezirk Rotkreuz

(4 Mitglieder)

| | |
|----------|------------------------|
| Mitglied | Ekkehard Werner, 2018 |
| Mitglied | Müller Adrian, 2014 |
| Mitglied | Neurauter Thomas, 2014 |
| Mitglied | Wagner Christian, 2016 |

3.3.12.3.7 Bezirk Steinhausen

(4 Mitglieder)

| | |
|----------|---------------------------|
| Mitglied | Bollinger Christian, 2018 |
| Mitglied | Gilli Reto, 2006 |
| Mitglied | Gisler Max, 2014 |
| Mitglied | vakant |

3.4 Korporationsgemeinden

2017/2020

3.4.1 Zug

Korporation Zug
Poststrasse 16
6300 Zug
Tel. [+41 41 729 00 40](tel:+41417290040)
Fax [+41 41 729 00 45](tel:+41417290045)
info@korporation-zug.ch
<http://www.korporation-zug.ch>

3.4.1.1 Verwaltungsrat

| | |
|---------------|----------------------------|
| Präsident | Keiser Urban, 1993 |
| Vizepräsident | Landtwing Andreas, 2003 |
| Mitglied | Speck Michael, 2009 |
| Mitglied | Weiss Franz, 2015 |
| Mitglied | Wetter-Bossard Helen, 2012 |
| Schreiber | Schwerzmann Daniel |
| Weibel | Stocklin Alex |

3.4.1.2 Rechnungsprüfungskommission

| | |
|-------------|-------------------------|
| Präsidentin | Ottiger-Weber Franziska |
| Mitglied | Keiser Othmar |
| Mitglied | Landtwing Michèle |

3.4.2 Oberägeri

Korporation Oberägeri
Mitteldorfstrasse 2
6315 Oberägeri
Tel. +41 41 750 13 31
Fax +41 41 750 24 43
info@korporation-oberaegeri.ch

3.4.2.1 Verwaltungsrat

| | |
|--------------------------------|--------------------------|
| Präsident, Strassenwesen | Iten Reto, 2009/2013 |
| Vizepräsident, Finanzen | Rogenmoser Michael, 2013 |
| Personal-u. Betriebswesen | Iten Marco, 2011 |
| Landwesen | Meier Pirmin, 2012 |
| Forstwesen | Iten Markus, 2017 |
| Verwaltungsschreiber / Kassier | Rogenmoser Christian |
| Weibel | Nussbaumer Hubert |

3.4.2.2 Rechnungsprüfungskommission

| | |
|-----------|---------------|
| Präsident | Iten Ueli |
| Mitglied | Iten Franz |
| Mitglied | Iten Patricia |

3.4.3 Unterägeri

Korporation Unterägeri
Zugerbergstrasse 32
6314 Unterägeri
Tel. +41 41 754 52 70
Fax +41 41 754 52 79
info@korporation-unteraegeri.ch
<http://www.korporation-unteraegeri.ch>

3.4.3.1 Korporationsrat

| | |
|---------------------|--------------------------|
| Präsident, Finanzen | Iten-Fuchs Gerhard, 2005 |
| Liegenschaftswesen | Iten Remo, 2009 |
| Forstwesen | Iten-Meier Guido, 2017 |
| Landwesen | Iten-Iten Franz, 2013 |
| Wasserversorgung | Iten-Schmid Reto, 2013 |
| Schreiber | Hess-Brauer Thomas |

3.4.3.2 Rechnungsprüfungskommission

| | |
|-----------|-----------------------|
| Präsident | Iten-Brunner Matthias |
| Mitglied | Iten-Merz Gabriela |
| Mitglied | Müller Brigitte |

3.4.4 Baar-Dorf

Korporation Baar-Dorf
Ziegelhütte
6340 Baar
Tel. +41 41 766 09 66
Fax +41 41 766 09 77
info@korporationbaar.ch
<http://www.korporationbaar.ch>

3.4.4.1 Korporationsrat

| | |
|----------------------------|---------------------------|
| Präsident | Andermatt Walter W., 1995 |
| Vizepräsident, Finanzen/PR | Utiger Carl, 1994 |
| Wasser | Urscheler Martin, 2019 |
| Allmend / Liegenschaften | Schmid Markus, 2001 |
| Forst | Dossenbach Hans, 2009 |
| Schreiberin | Müller-Fischer Corinna |

3.4.4.2 Rechnungsprüfungskommission

| | |
|-----------|------------------|
| Präsident | Utiger Hansruedi |
| Mitglied | Müller Hans |
| Mitglied | Büttel Marcel |

3.4.5 Allenwinden Grüt

Korporation Grüt
6319 Allenwinden
Tel. +41 79 724 07 52
korporationgruet@bluewin.ch

3.4.5.1 Verwaltungsrat

| | |
|--------------------|--------------------------|
| Präsident | Andermatt Reto, 1998 |
| Allmendverwalterin | Andermatt Annelies, 2005 |
| Kassierin | Andermatt Andrea, 2008 |
| Schreiber | Harb Arthur |

3.4.5.2 Rechnungsprüfungskommission

| | |
|-----------|--------------------|
| Präsident | Harb Peter |
| Mitglied | Andermatt Koni |
| Mitglied | Andermatt Brigitte |

3.4.6 Blickensdorf

Korporation Blickensdorf
Kanzlei Hirssattel
6340 Baar
Tel. +41 41 760 19 49
korporation.blickensdorf@bluewin.ch

3.4.6.1 Verwaltungsrat

| | |
|-----------|----------------------|
| Präsident | Keiser Martin, 2009 |
| Wasser | Binzegger Beat, 1997 |
| Forst | Schmid Urs, 2005 |
| Schreiber | Reichmuth Daniel |

3.4.6.2 Rechnungsprüfungskommission

| | |
|-----------|-------------------|
| Präsident | Schicker Wendelin |
| Mitglied | Schelbert Josef |
| Mitglied | Schicker Karl |

3.4.7 Deinikon

Korporation Deinikon
Monika Hotz
Bofeld 9
6340 Baar
bofeld@bluewin.ch

3.4.7.1 Verwaltungsrat

| | |
|-----------|-------------------------|
| Präsident | Hotz Damian, 2008 |
| Finanzen | Langenegger Peter, 2001 |
| Schreiber | Hotz Peter |

3.4.7.2 Rechnungsprüfungskommission

| | |
|-----------|-------------------|
| Präsident | Hotz Hermann jun. |
| Mitglied | Langenegger Kurt |
| Mitglied | Steiner Adrian |

3.4.8 Inwil

Korporation Inwil-Baar
im Moos
6340 Baar
Tel. +41 41 710 26 42
Fax +41 41 710 77 65

3.4.8.1 Verwaltungsrat

| | |
|-----------|---------------------|
| Präsident | Herrmann Carl, 1988 |
| Schreiber | Dossenbach Jörg |

3.4.9 Hünenberg

Korporation Hünenberg, Kanzlei
Wart 1
6331 Hünenberg
Tel. +41 41 783 28 00
kanzlei@korporation-huenenberg.ch
<http://-huenenberg.ch>

3.4.9.1 Verwaltungsrat

| | |
|---------------|-----------------------|
| Präsident | Suter Paul, 2017 |
| Vizepräsident | Luthiger Pirmin, 2017 |
| Mitglied | Suter Beat, 2005 |
| Mitglied | Bütler Bernhard, 2009 |
| Mitglied | Weibel Chantal, 2017 |
| Schreiberin | Isele-Herrmann Esther |

3.4.9.2 Rechnungsprüfungskommission

| | |
|-------------|------------------------|
| Präsidentin | Lötscher-Schmid Cécile |
| Mitglied | Bütler Marcel |
| Mitglied | Luthiger Marc |

3.4.10 Walchwil

Korporation Walchwil
Bahnhofstrasse 2
6318 Walchwil
Tel. +41 41 758 09 19
Fax +41 41 758 12 09
info@korporation-walchwil.ch
www.korporation-walchwil.ch

3.4.10.1 Verwaltungsrat

| | |
|-----------------------------------|-------------------------|
| Präsident, Bau- und Strassenwesen | Hürlimann Beat, 2003 |
| Vizepräsident, Allmendwesen | Rust André, 2011 |
| Wasserversorgung | Rust Raphael, 2017 |
| Finanzwesen | Hürlimann Andreas, 2001 |
| Forstwesen | Roth Josef, 2013 |
| Schreiberin | Pfister Priska |

3.4.10.2 Rechnungsprüfungskommission

| | |
|-----------|-----------------|
| Präsident | Rust Thomas |
| Mitglied | Müller Karl |
| Mitglied | Hürlimann Peter |

4 Beauftragte der Kirchen

4.1 Römisch-katholische Kirche

4.1.1 Bistum

| | |
|-----------------------------|------------------------|
| Bistum Basel | Gmür Felix, 2011 |
| Bistumsregion St. Viktor | Wasmer Hanspeter |
| Nichtresidierender Domherr | Sacchi Alfredo |
| Regionalverantwortliche | Glur-Schüpfer Brigitte |
| Bischofsvikariat St. Viktor | |

4.1.2 Pfarrei Zug, St. Michael

| | |
|---------|---------------|
| Pfarrer | Kaufmann Reto |
|---------|---------------|

4.1.3 Pfarrei Zug, Gut Hirt

| | |
|---------|-------------|
| Pfarrer | Steiner Urs |
|---------|-------------|

4.1.4 Pfarrei Zug, St. Johannes

| | |
|----------------|----------------------------|
| Gemeindeleiter | Lenfers Grünenfelder Bernd |
|----------------|----------------------------|

4.1.5 Pfarrei Oberwil, Bruder Klaus

| | |
|---------|---------------|
| Pfarrer | Kaufmann Reto |
|---------|---------------|

4.1.6 Pfarrei Oberägeri

| | |
|----------------|-------------|
| Gemeindeleiter | Stierli Urs |
|----------------|-------------|

4.1.7 Pfarrei Unterägeri

| | |
|-------------------------|---------------------|
| Diakon / Gemeindeleiter | Burri-Gisler Markus |
|-------------------------|---------------------|

4.1.8 Pfarrei Menzingen

| | |
|----------------|-------------------------|
| Gemeindeleiter | Arnold-Stöckli Christof |
|----------------|-------------------------|

4.1.9 Pfarrei Baar

Pfarrer Chukwu Anthony

4.1.10 Pfarrei Allenwinden

Diakon / Gemeindeleiter Burri-Gisler Markus

4.1.11 Pfarrei Cham

Pfarrer Rey Thomas

4.1.12 Pfarrei Hünenberg

Gemeindeleiter Kelter Christian

4.1.13 Pfarrei Steinhausen

Gemeindeleiter Odermatt Ruedi

4.1.14 Pfarrei Risch

Pastoralraumleiterin Adam Michèle

4.1.15 Pfarrei Rotkreuz

Pastoralraumleiterin Adam Michèle

4.1.16 Pfarrei Walchwil

Gemeindeleiter Binder Ralf

4.1.17 Pfarrei Neuheim

Gemeindeleiter Arnold-Stöckli Christof

4.2 Evangelisch-reformierte Kirche

4.2.1 Evangelisch-reformierte Kirchgemeinde des Kantons Zug

Bundesstrasse 15
6300 Zug
Tel. 041 726 47 47
Fax 041 726 47 40
info@ref-zug.ch
<http://www.ref-zug.ch>

| | |
|---------------------------------|------------------------------|
| Pfarramt Zug-Süd + Oberwil | Riwar Hans-Jörg, 2003 |
| Pfarramt Zug-West | Haas Andreas, 1992 |
| Pfarramt Zug-Nord, Menzingen | Baumann Christoph, 2002 |
| Pfarramt Zug-Nord, Menzingen | Baumann-Schwab Barbara, 2002 |
| Pfarramt Walchwil | Schwyn Irène, 2004 |
| Pfarramt Baar-West, Allenwinden | Bieler Manuel, 2014 |
| Pfarramt Baar-Ost, Neuheim | Stähli Veronika, 1992 |
| Pfarramt Cham | Sohn Michael, 2010 |
| Pfarramt Cham | Albrecht Rahel, 2017 |
| Pfarramt Hünenberg | Kellenberger Aline, 2009 |
| Pfarramt Rotkreuz, Meierskappel | Boldt Corinna, 2017 |
| Pfarramt Steinhausen | Kuhns Hubertus, 2008 |
| Pfarramt Aegeri | Rother Jürg, 1988 |
| Pfarramt Aegeri | Rother-Schmid Ingeborg, 2020 |
| Regionalpfarramt | Maurer Andreas, 2020 |
| Spitalpfarramt | Habegger Thomas, 2020 |
| Spitalpfarramt | Schärer Hanspeter, 2011 |
| Behindertenseelsorge seelsam | Hofer Ruedi, 2020 |
| Gefängnisseelsorge | Guldenmann Hans, 2011 |
| Gefängnisseelsorger | Gasser Stefan |
| Klinikseelsorger (Psychiatrie) | Habegger Thomas, 2015 |

5 Urkundspersonen / Rechtsanwälte

5.1 Gemeindliche Urkundspersonen

* Mit voller Urkundsberechtigung

5.1.1 Zug

| | |
|---------------|-------------------|
| Urkundsperson | * Bannwart Thomas |
| Urkundsperson | * Moos Beat |
| Urkundsperson | * Müller Heinz |
| Urkundsperson | * Pfister Marion |

5.1.2 Oberägeri

| | |
|---------------|---------------------|
| Urkundsperson | Schuler Doris |
| Urkundsperson | * Grunder Christina |

5.1.3 Unterägeri

| | |
|---------------|----------------|
| Urkundsperson | Freimann Serge |
| Urkundsperson | Würth Mario |

5.1.4 Menzingen

| | |
|---------------|-------------------|
| Urkundsperson | Arnet Fabian |
| Urkundsperson | * Betschart Heidi |

5.1.5 Baar

| | |
|---------------|------------------|
| Urkundsperson | * Bopp Nadja |
| Urkundsperson | * Haefeli Dagmar |
| Urkundsperson | vakant |

5.1.6 Cham

| | |
|---------------|---------------------|
| Urkundsperson | Betschart Alexandra |
| Urkundsperson | * Durrer Debora |
| Urkundsperson | * Hofstetter Stefan |
| Urkundsperson | * Stocker Benno |
| Urkundsperson | * Vonarburg Doris |
| Urkundsperson | * Wetli Guido |
| Urkundsperson | * Wyler Marcel |

5.1.7 Hünenberg

| | |
|---------------|---------------------|
| Urkundsperson | * Wetli Guido |
| Urkundsperson | * Wyler Marcel |
| Urkundsperson | * Durrer Debora |
| Urkundsperson | * Hofstetter Stefan |
| Urkundsperson | * Stocker Benno |
| Urkundsperson | * Vonarburg Doris |

5.1.8 Steinhausen

| | |
|---------------|-----------------------------|
| Urkundsperson | Guntli Thomas |
| Urkundsperson | * Böhringer Stalder Claudia |

5.1.9 Risch

| | |
|---------------|---------------------|
| Urkundsperson | Betschart Alexandra |
| Urkundsperson | * Durrer Debora |
| Urkundsperson | * Hofstetter Stefan |
| Urkundsperson | * Stocker Benno |
| Urkundsperson | * Vonarburg Doris |

5.1.10 Walchwil

| | |
|---------------|---------------|
| Urkundsperson | * Arnold René |
|---------------|---------------|

5.1.11 Neuheim

| | |
|---------------|------------------|
| Urkundsperson | * Bopp Nadja |
| Urkundsperson | * Haefeli Dagmar |

5.2 Rechtsanwälte im Anwaltsregister

<http://www.zg.ch/behoerden/zivil-und-strafrechtspflege/aufsichtskommission-rechtsanwalte/anwaltsregister>

5.3 Rechtsanwälte in der öffentlichen Liste

<http://www.zg.ch/behoerden/zivil-und-strafrechtspflege/aufsichtskommission-rechtsanwalte/oeffentliche-liste>

6 Bevölkerungszahlen

<https://www.zg.ch/behoerden/gesundheitsdirektion/statistikfachstelle/themen/01bevoelkerungszahlen>